380 Posso Sentir o Seu Toque em Mim

(Glorifica)

Let. / Mús. W.S.C. | *Arr.* J.G.

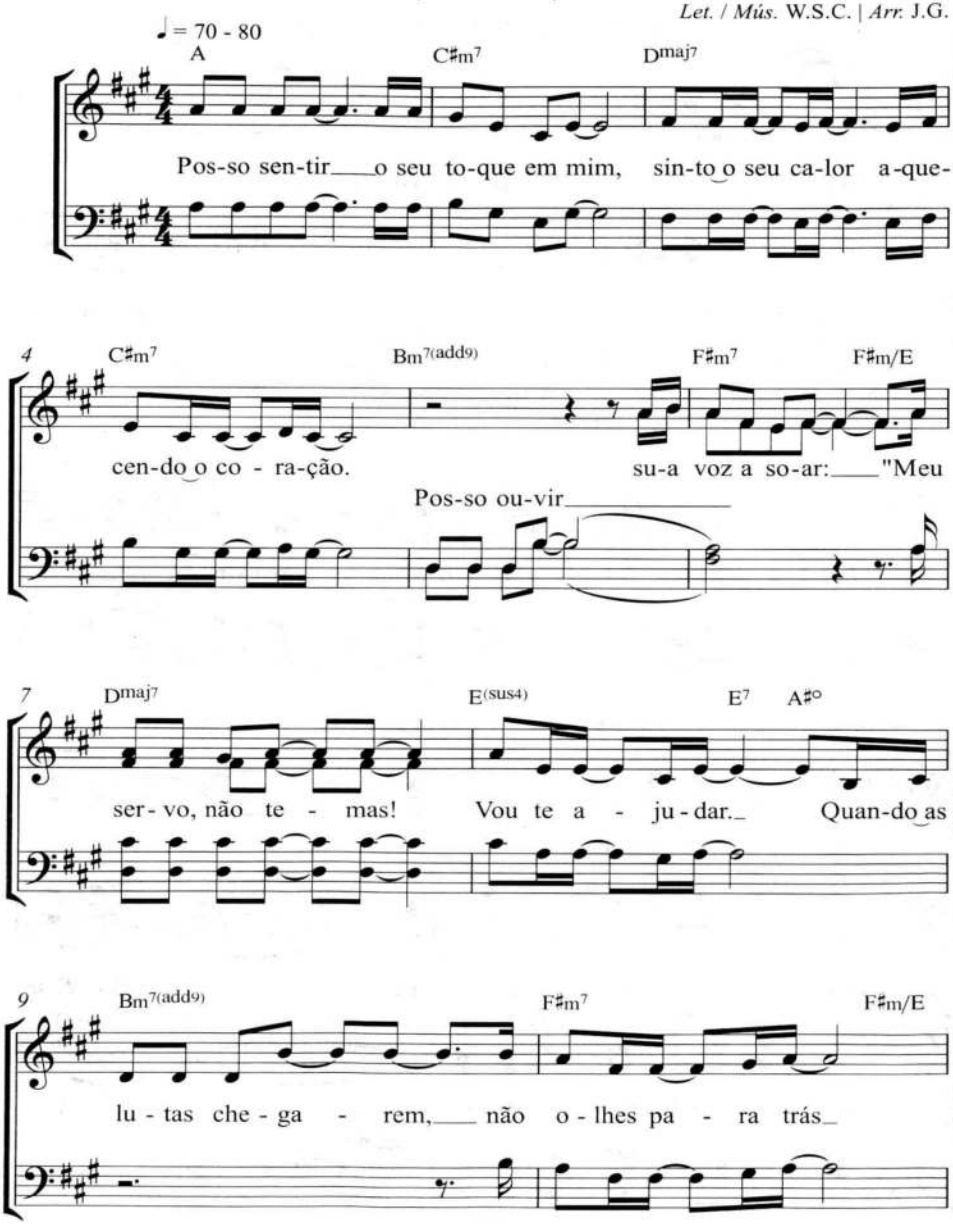

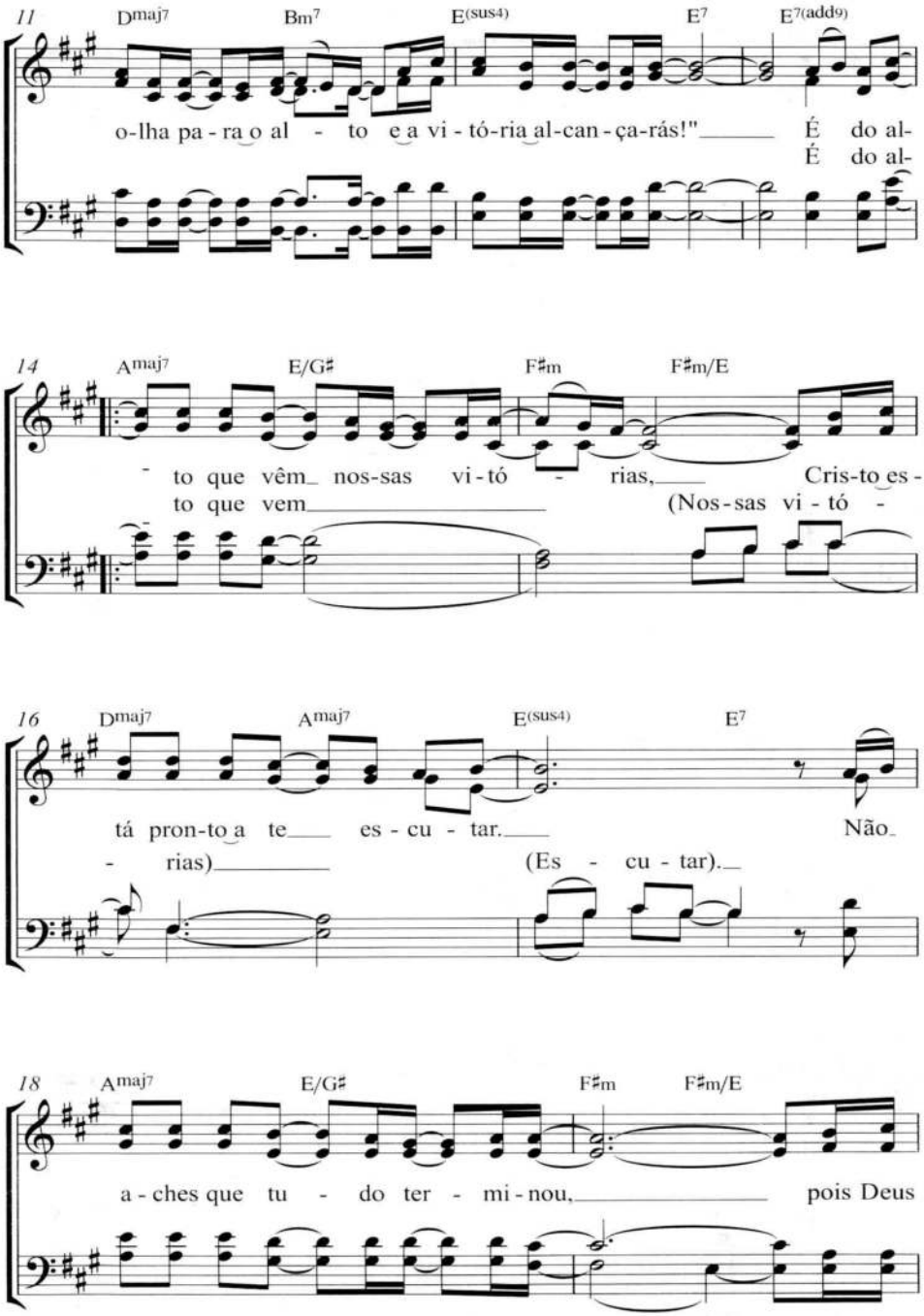
11
Dmaj7
Bm7
E(sus4)
E7
E7(add9)
o-lha pa-ra o al - to e a vi-tó-ria al-can-ça-rás!"
É do al-
É do al-
14
Amaj7
E/G♯
F♯m
F♯m/E
to que vêm nos-sas vi-tó - rias,
Cris-to es-
to que vem
(Nos-sas vi-tó -
16
Dmaj7
Amaj7
E(sus4)
E7
tá pron-to a te
es-cu-tar.
Não
- rias)
(Es - cu-tar).
18
Amaj7
E/G♯
F♯m
F♯m/E
a-ches que tu - do ter - mi-nou,
pois Deus

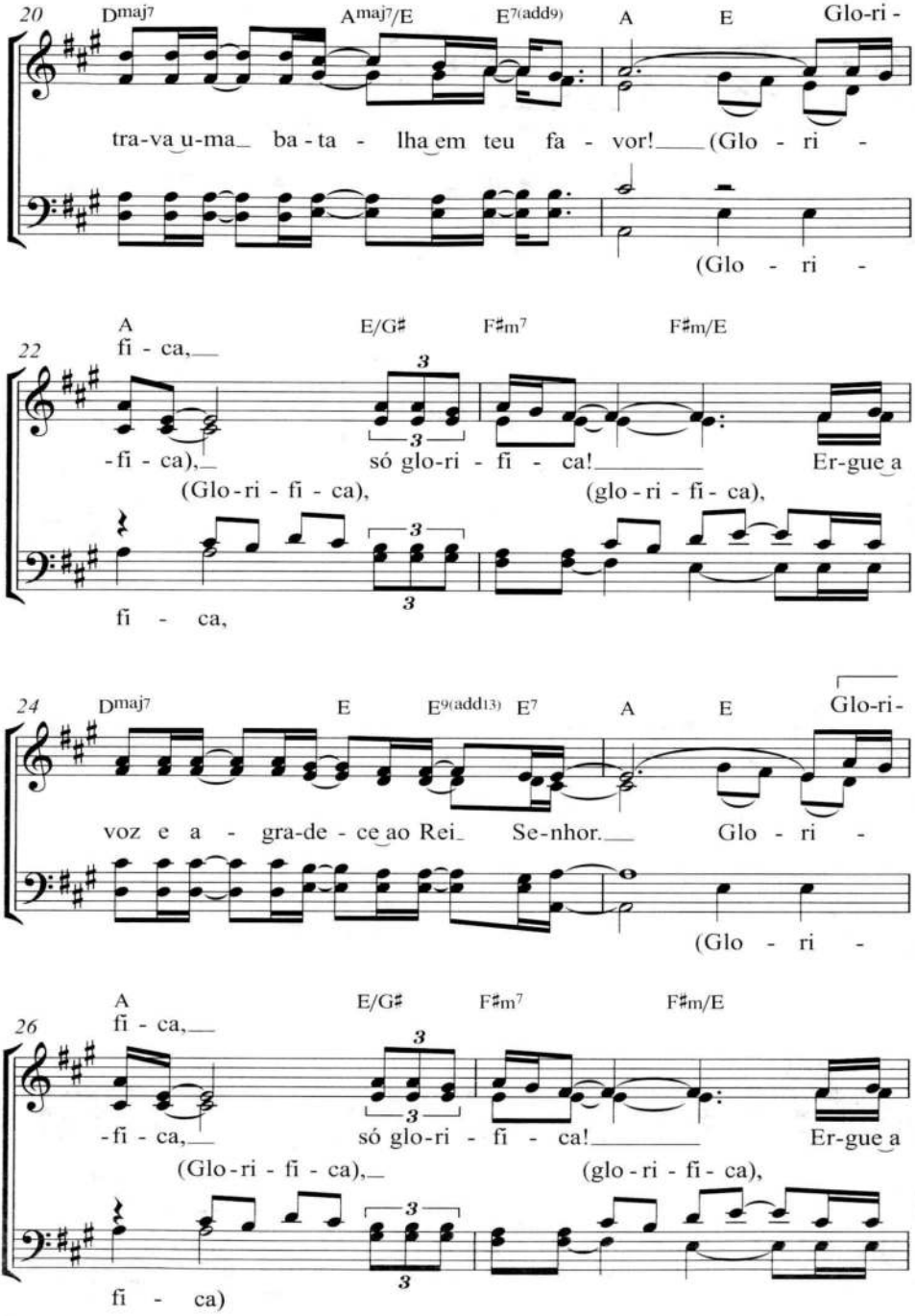
20
Dmaj7
Amaj7/E
E7(add9)
A
E
Glo-ri-
tra-va u-ma ba-ta-lha em teu fa-vor! (Glo-ri-
(Glo-ri-
22
A
E/G♯
F♯m7
F♯m/E
fi-ca,
-fi-ca),
só glo-ri-fi-ca!
Er-gue a
(Glo-ri-fi-ca),
(glo-ri-fi-ca),
fi-ca,
24
Dmaj7
E
E9(add13)
E7
A
E
Glo-ri-
voz e a-gra-de-ce ao Rei Se-nhor.
Glo-ri-
(Glo-ri-
26
A
E/G♯
F♯m7
F♯m/E
fi-ca,
-fi-ca,
só glo-ri-fi-ca!
Er-gue a
(Glo-ri-fi-ca),
(glo-ri-fi-ca),
fi-ca)

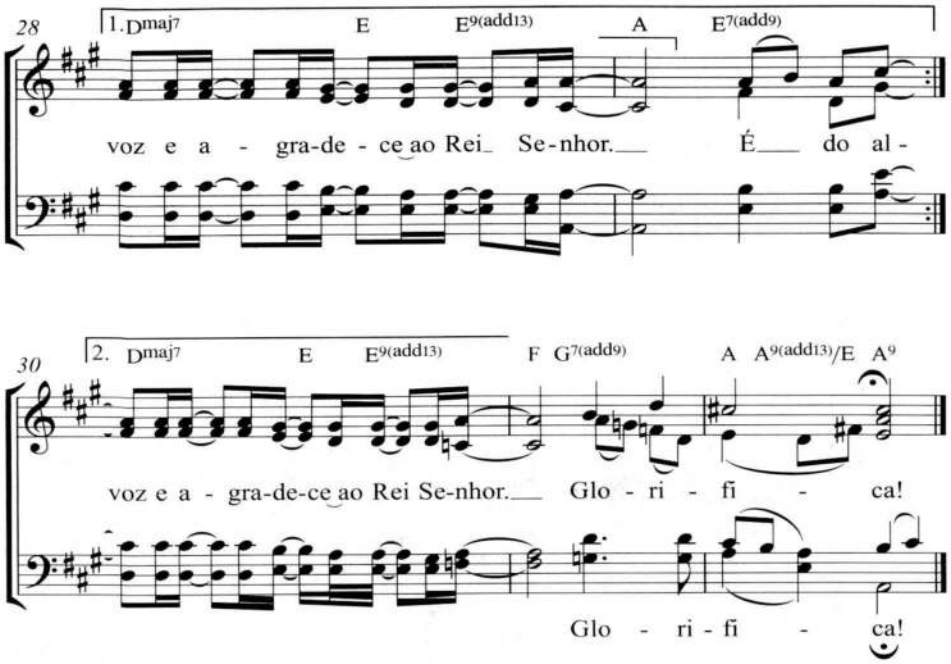
28
1. Dmaj7
E
E9(add13)
A
E7(add9)
voz e a - gra-de - ce ao Rei Se-nhor. É do al -
30
2. Dmaj7
E
E9(add13)
F
G7(add9)
A
A9(add13)/E
A9
voz e a - gra-de-ce ao Rei Se-nhor. Glo - ri - fi - ca!
Glo - ri - fi - ca!

