Posso Sentir o Seu Toque em Mim

(Glorifica)

William Silveira Costa
Orquestração e Arr. Vocal:
Janne Gonçalves

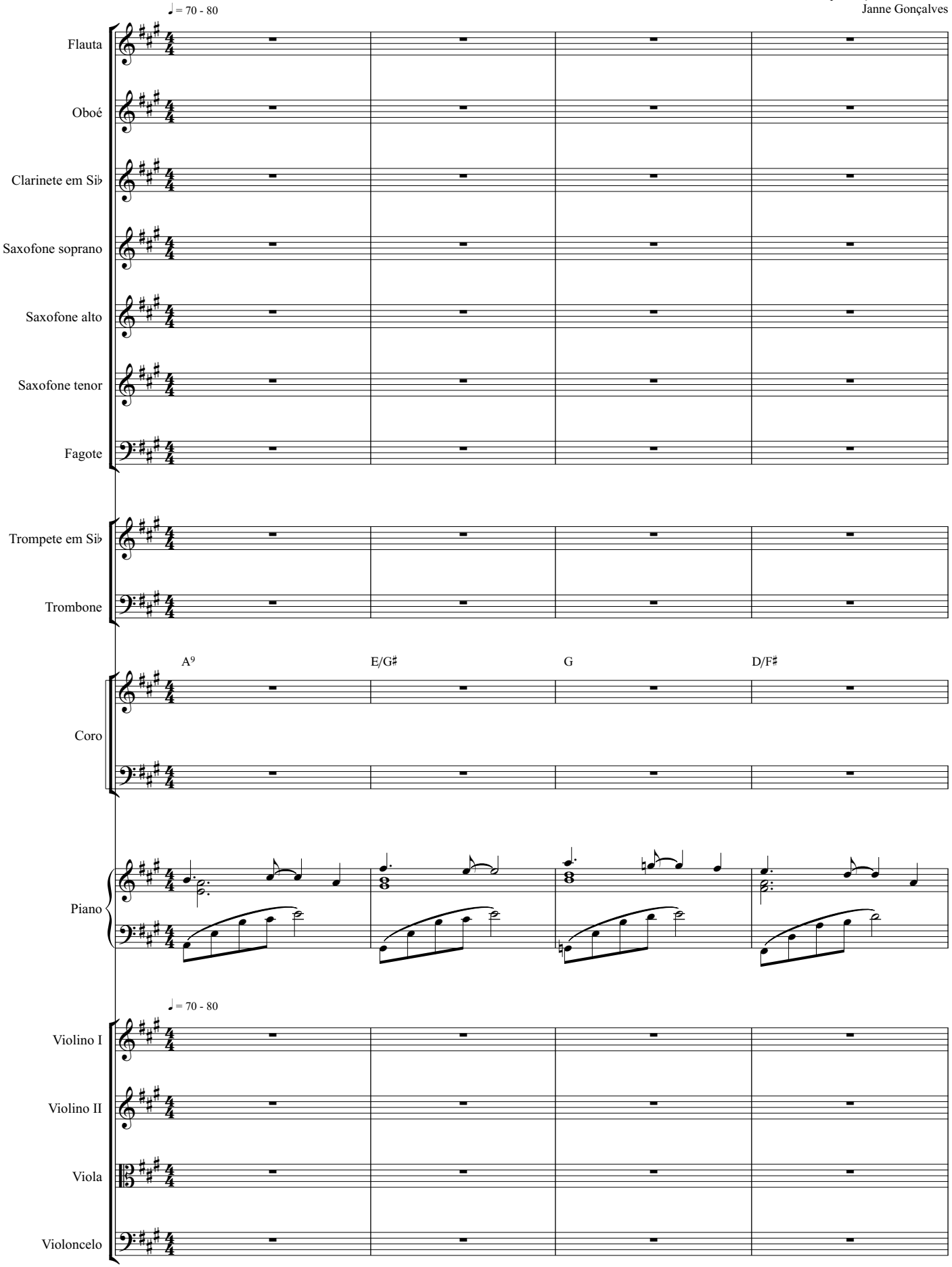

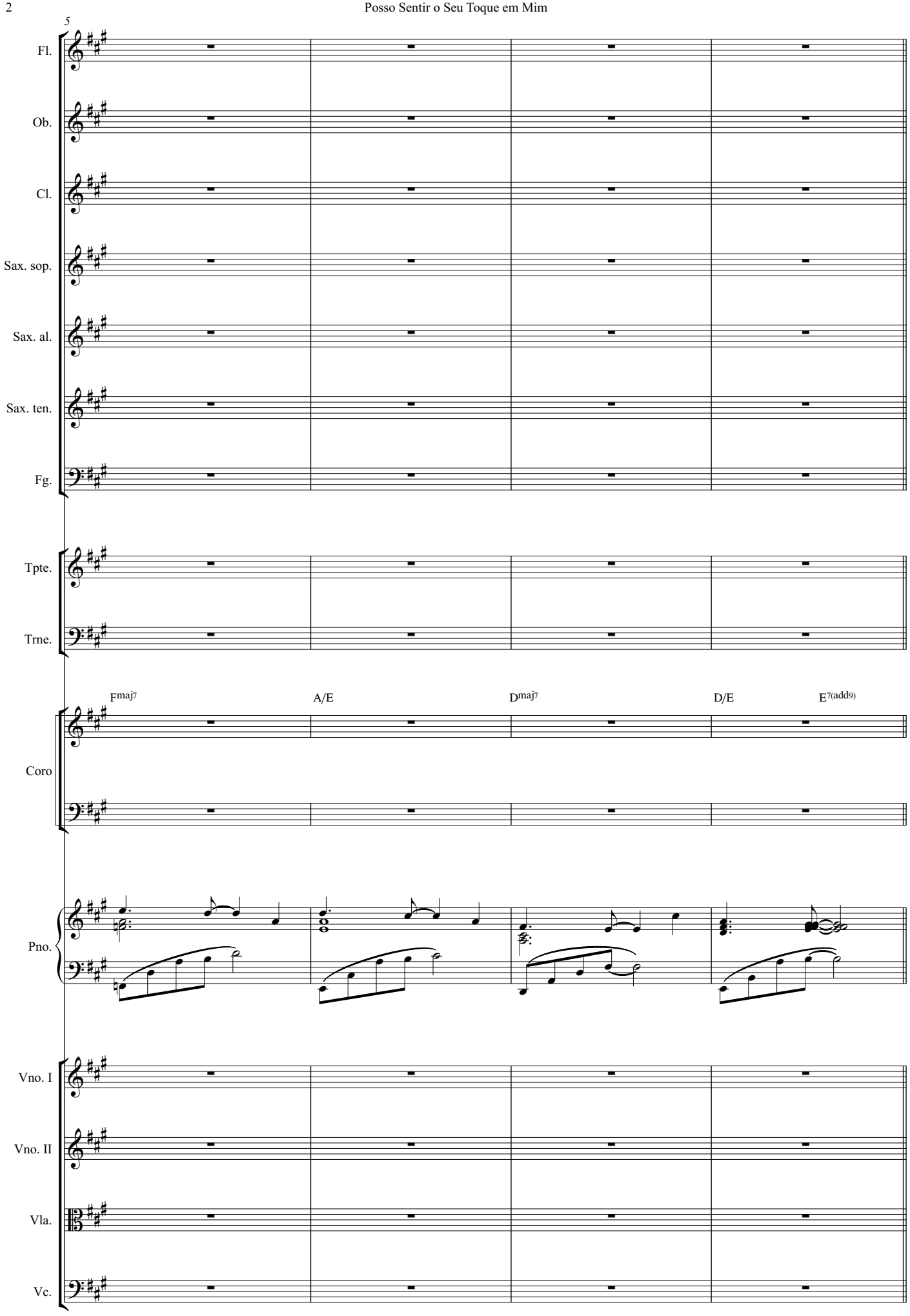
5
Fl.
Ob.
Cl.
Sax. sop.
Sax. al.
Sax. ten.
Fg.
Tpte.
Trne.
Fmaj7
A/E
Dmaj7
D/E
E7(add9)
Coro
Pno.
Vno. I
Vno. II
Vla.
Vc.

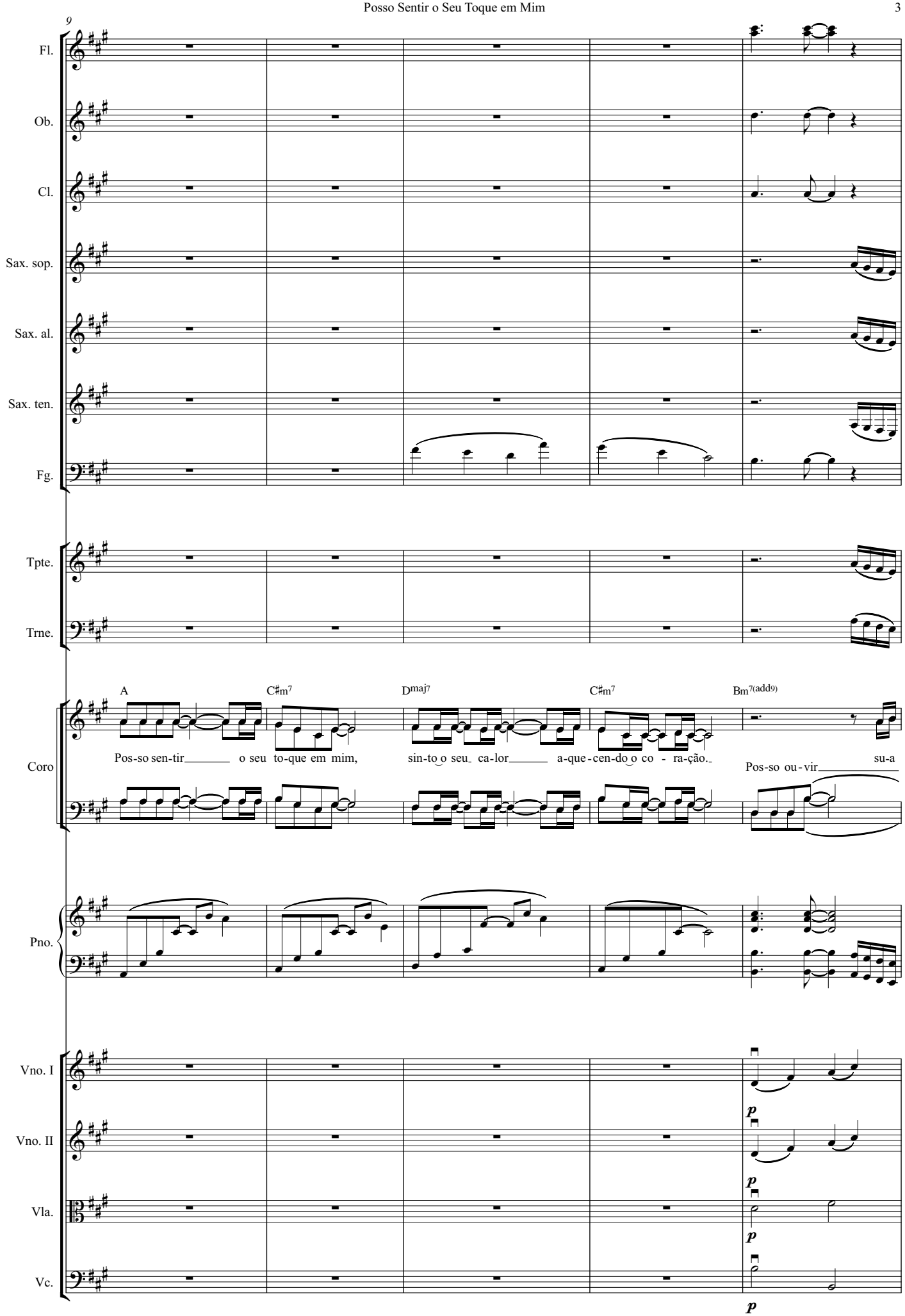
9
Fl.
Ob.
Cl.
Sax. sop.
Sax. al.
Sax. ten.
Fg.
Tpte.
Trne.
A
C♯m7
Dmaj7
C♯m7
Bm7(add9)
Coro
Pos-so sen-tir o seu to-que em mim, sin-to o seu ca-lor a-que-cen-do o co - ra-ção.
Pos-so ou-vir su-a
Pno.
Vno. I
Vno. II
Vla.
Vc.
p
p
p
p

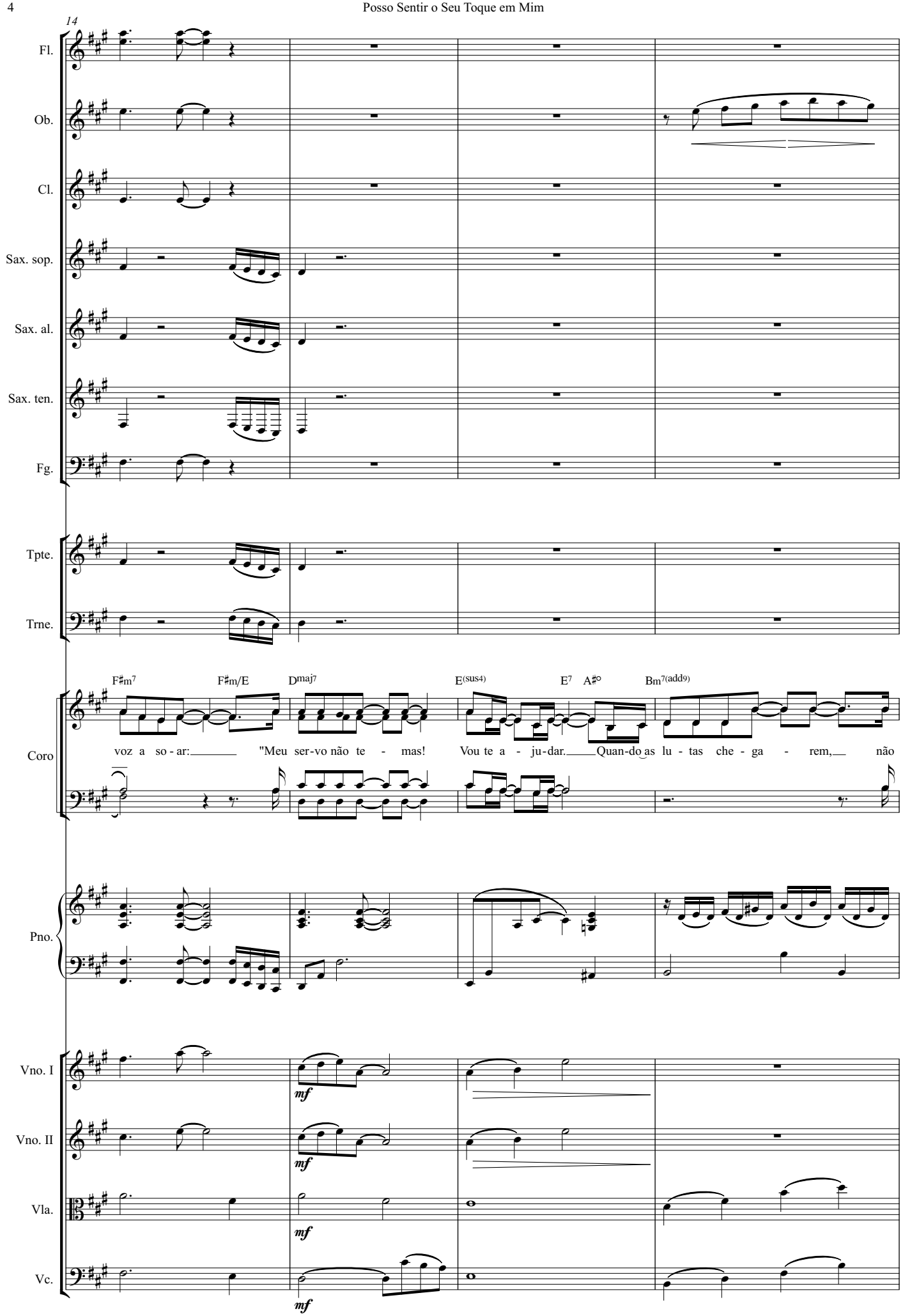
14
Fl.
Ob.
Cl.
Sax. sop.
Sax. al.
Sax. ten.
Fg.
Tpte.
Trne.
F♯m7 F♯m/E Dmaj7 E(sus4) E7 A♯° Bm7(add9)
Coro
voz a so - ar: "Meu ser-vo não te - mas! Vou te a - ju-dar. Quan-do as lu - tas che - ga - rem, não
Pno.
Vno. I
Vno. II
Vla.
Vc.
mf
mf
mf
mf

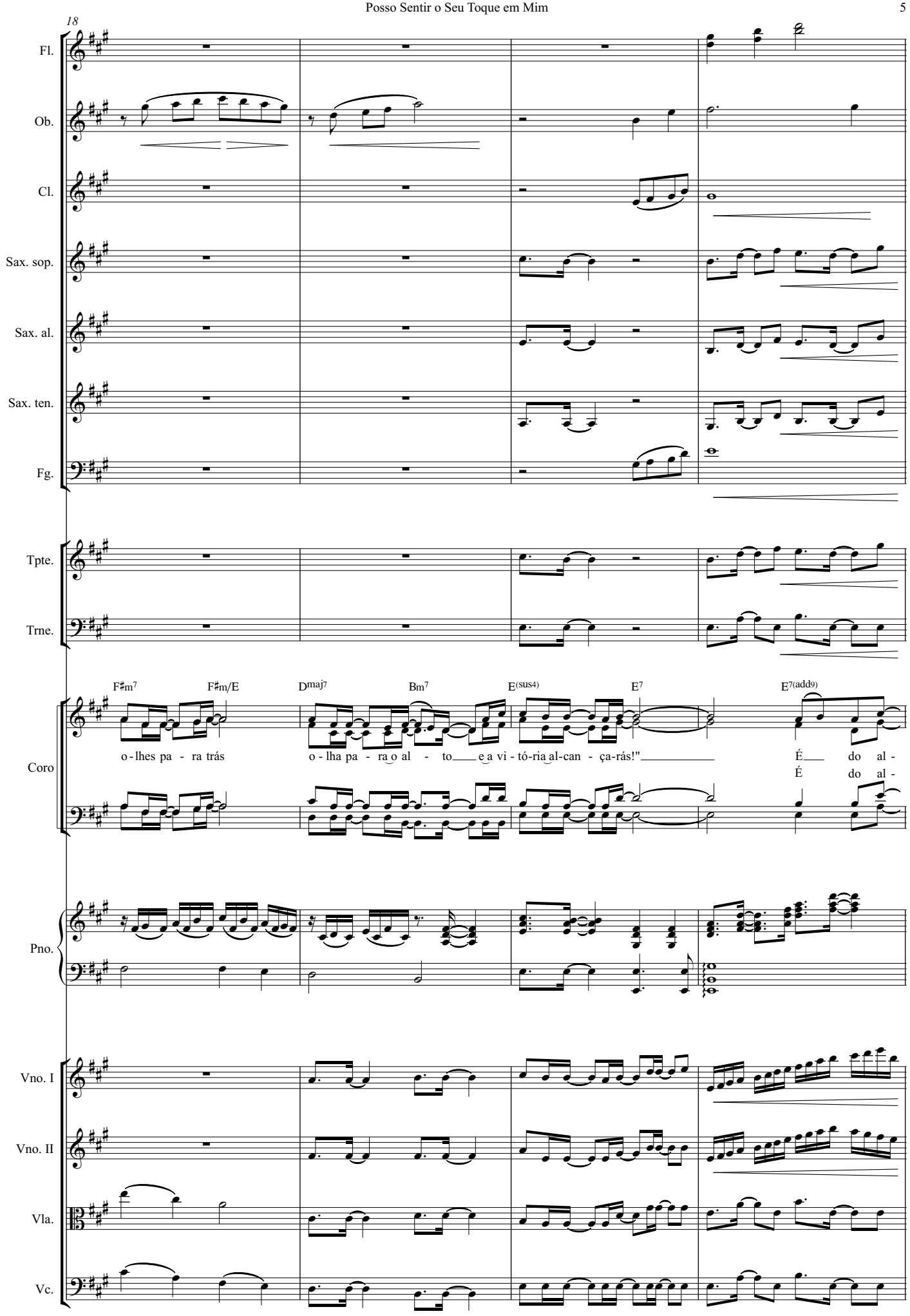
18
Fl.
Ob.
Cl.
Sax. sop.
Sax. al.
Sax. ten.
Fg.
Tpte.
Trne.
F♯m7 F♯m/E D maj7 Bm7 E(sus4) E7 E7(add9)
Coro
o - lhes pa - ra trás o - lha pa - ra o al - to e a vi - tó-ria al-can - ça-rás!" É do al -
É do al -
Pno.
Vno. I
Vno. II
Vla.
Vc.

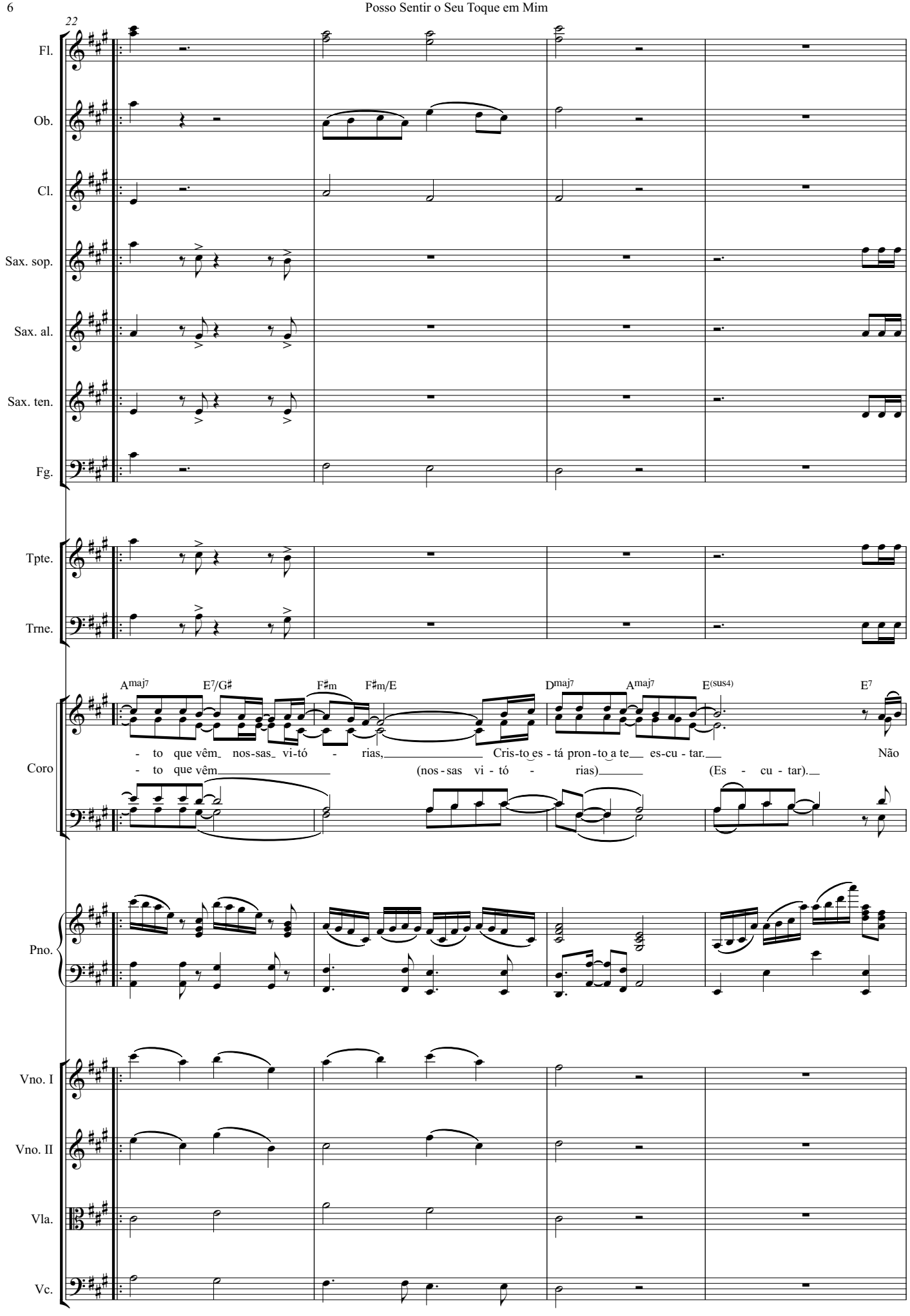
22
Fl.
Ob.
Cl.
Sax. sop.
Sax. al.
Sax. ten.
Fg.
Tpte.
Trne.
Coro
Pno.
Vno. I
Vno. II
Vla.
Vc.
Amaj7 E7/G♯ F♯m F♯m/E Dmaj7 Amaj7 E(sus4) E7
- to que vêm nos-sas vi-tó - rias, Cris-to es - tá pron-to a te es-cu - tar. Não
- to que vêm (nos - sas vi - tó - rias) (Es - cu - tar).

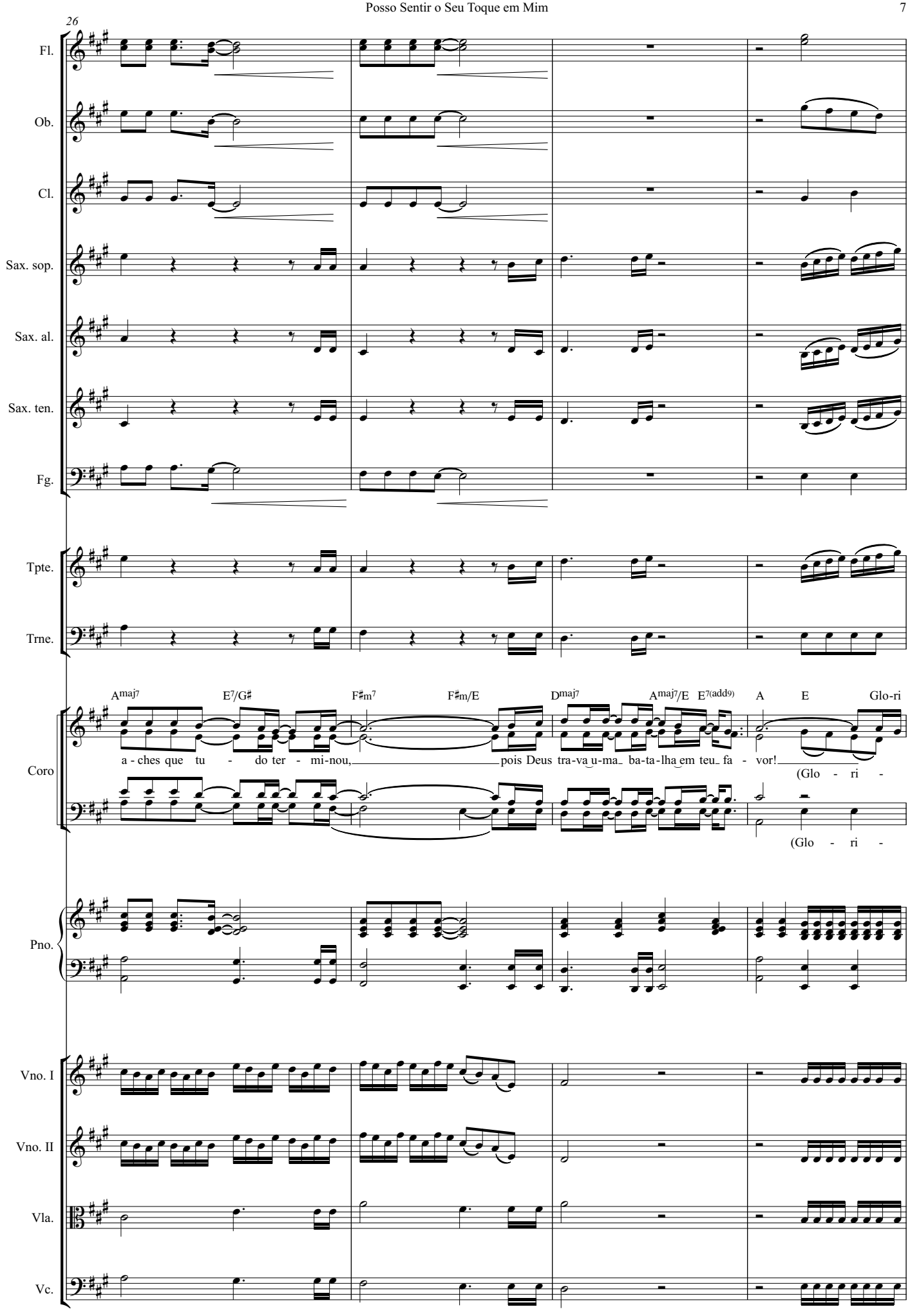
26
Fl.
Ob.
Cl.
Sax. sop.
Sax. al.
Sax. ten.
Fg.
Tpte.
Trne.
Coro
Pno.
Vno. I
Vno. II
Vla.
Vc.
Amaj7 E7/G♯ F♯m7 F♯m/E Dmaj7 Amaj7/E E7(add9) A E Glo-ri
a - ches que tu - do ter - mi-nou, pois Deus tra-va u-ma ba-ta-lha em teu fa - vor!
(Glo - ri -
(Glo - ri -

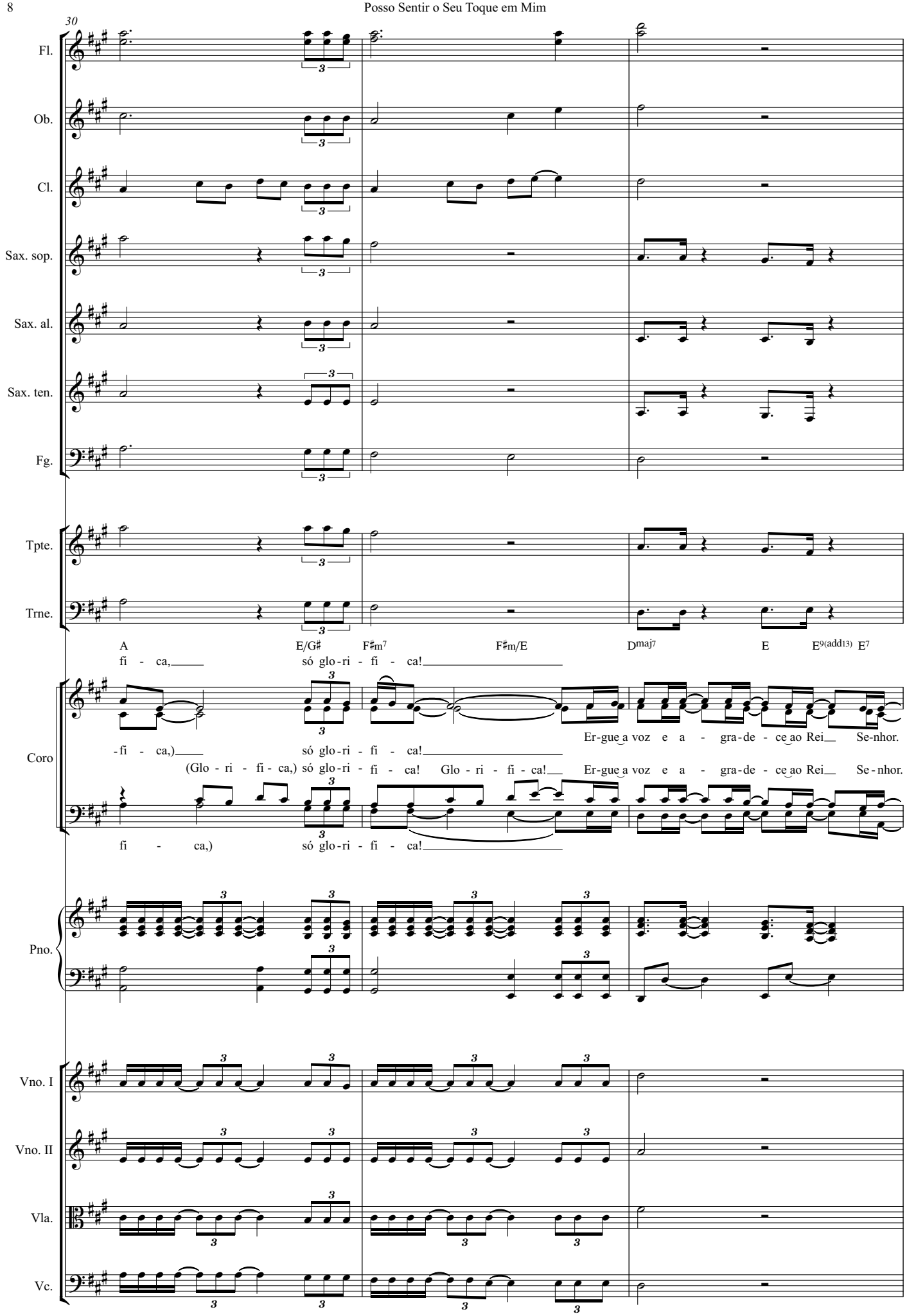
30
Fl.
Ob.
Cl.
Sax. sop.
Sax. al.
Sax. ten.
Fg.
Tpte.
Trne.
A E/G♯ F♯m7 F♯m/E Dmaj7 E E9(add13) E7
fi - ca, só glo-ri - fi - ca!
Coro
-fi - ca,) só glo-ri - fi - ca! Er-gue a voz e a - gra-de - ce ao Rei Se-nhor.
(Glo - ri - fi - ca,) só glo-ri - fi - ca! Glo - ri - fi - ca! Er-gue a voz e a - gra-de - ce ao Rei Se-nhor.
fi - ca,) só glo-ri - fi - ca!
Pno.
Vno. I
Vno. II
Vla.
Vc.

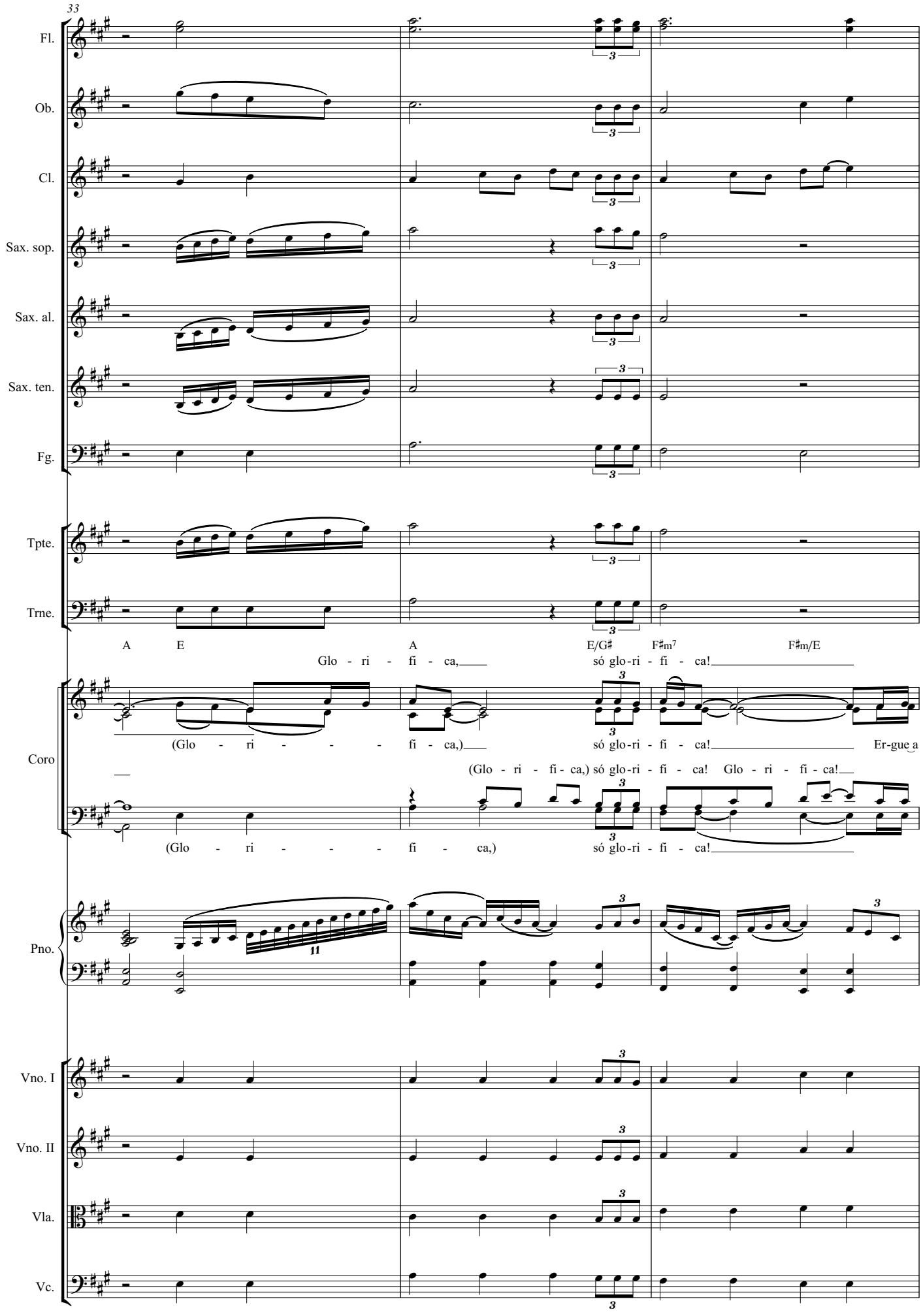
33
Fl.
Ob.
Cl.
Sax. sop.
Sax. al.
Sax. ten.
Fg.
Tpte.
Trne.
A E A E/G♯ F♯m7 F♯m/E
Glo - ri - fi - ca, só glo-ri - fi - ca!
Coro
(Glo - ri - - - fi - ca,) só glo-ri - fi - ca! Er-gue a
(Glo - ri - fi - ca,) só glo-ri - fi - ca! Glo - ri - fi - ca!
(Glo - ri - - - fi - ca,) só glo-ri - fi - ca!
Pno.
Vno. I
Vno. II
Vla.
Vc.

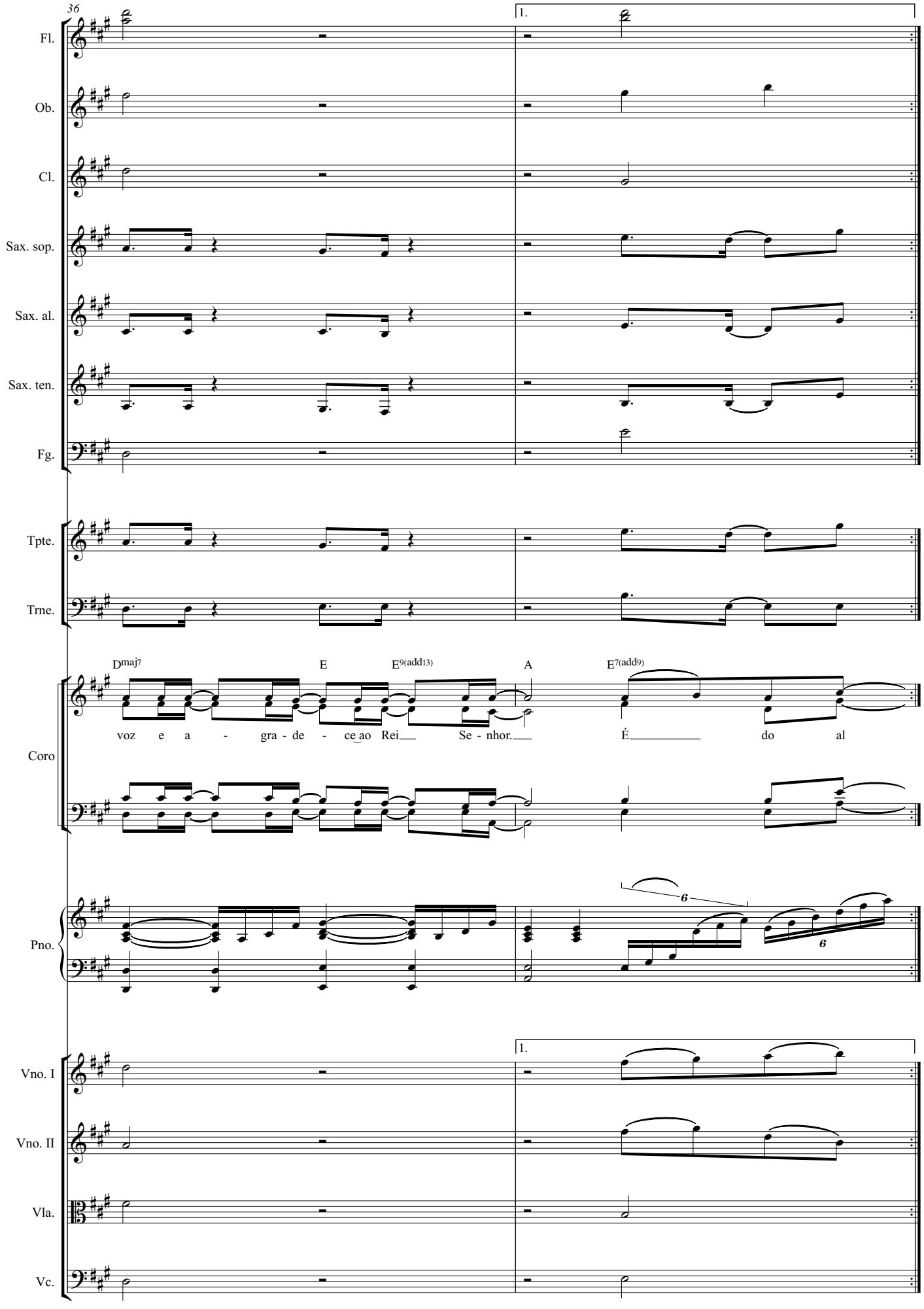
36
1.
Fl.
Ob.
Cl.
Sax. sop.
Sax. al.
Sax. ten.
Fg.
Tpte.
Trne.
Dmaj7
E
E9(add13)
A
E7(add9)
Coro
voz e a - gra - de - ce ao Rei Se - nhor. É do al
Pno.
6
6
1.
Vno. I
Vno. II
Vla.
Vc.

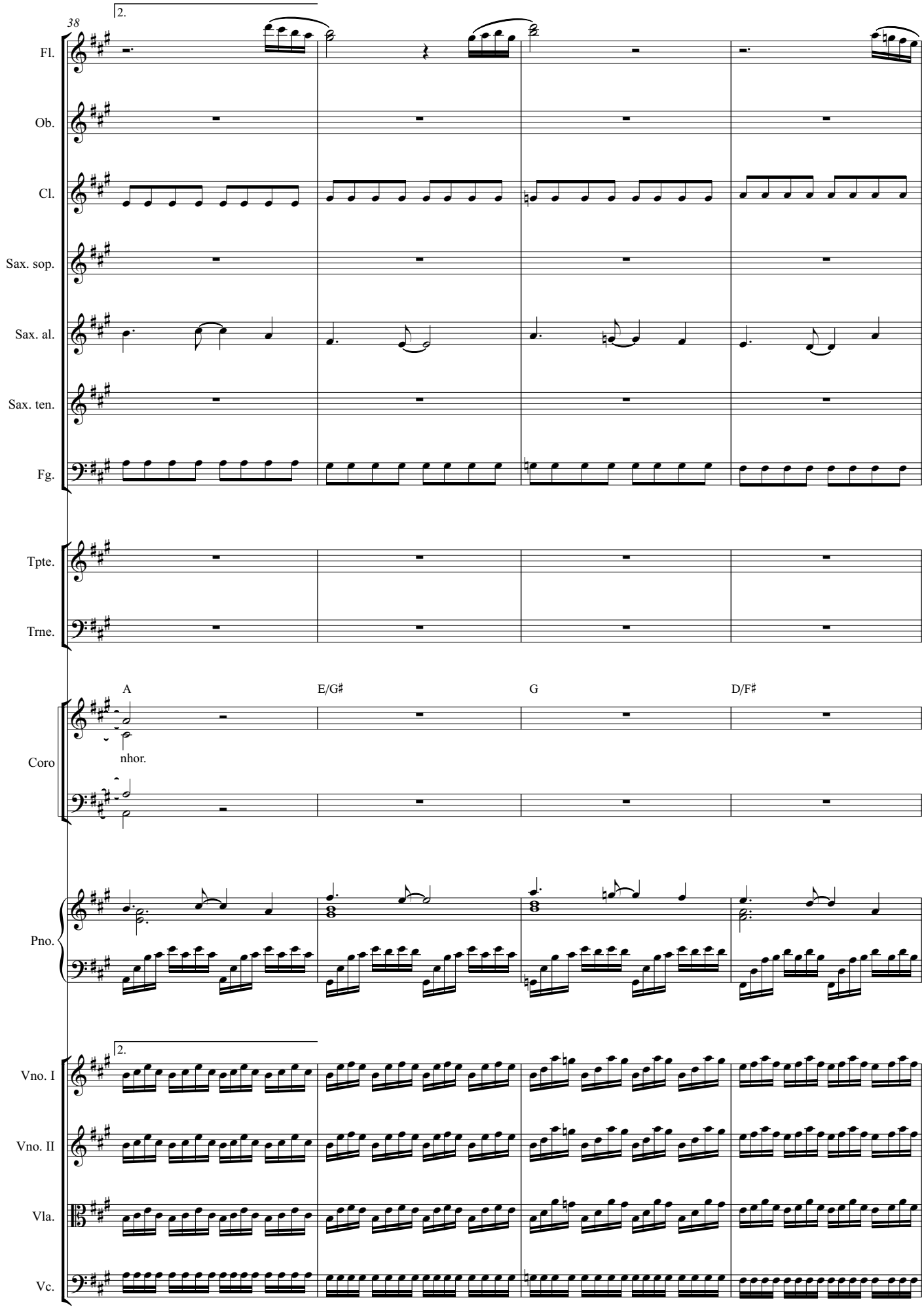
38
2.
Fl.
Ob.
Cl.
Sax. sop.
Sax. al.
Sax. ten.
Fg.
Tpte.
Trne.
A
E/G♯
G
D/F♯
Coro
nhor.
Pno.
2.
Vno. I
Vno. II
Vla.
Vc.

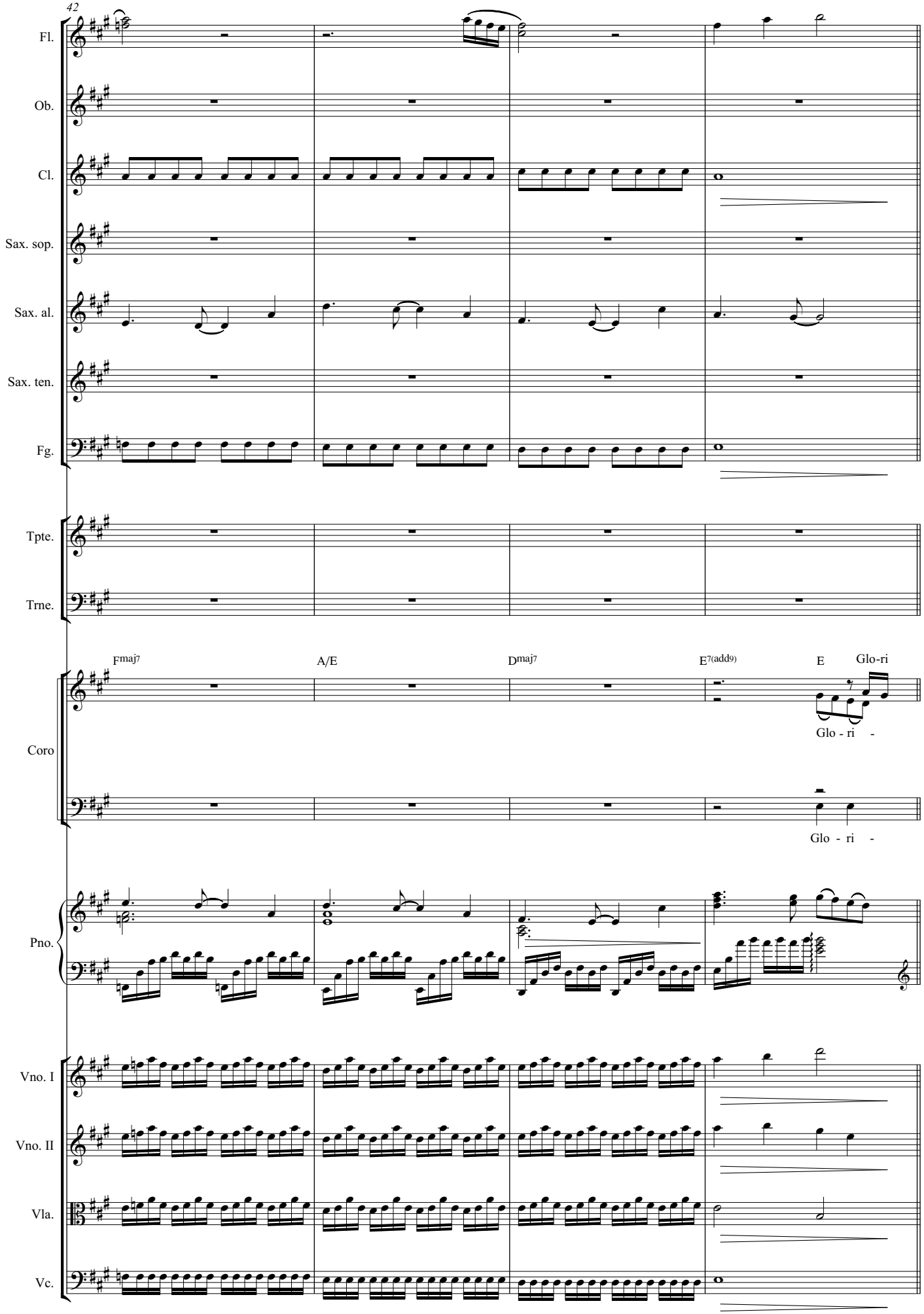
42
Fl.
Ob.
Cl.
Sax. sop.
Sax. al.
Sax. ten.
Fg.
Tpte.
Trne.
Fmaj7
A/E
Dmaj7
E7(add9)
E
Glo-ri
Coro
Glo - ri -
Glo - ri -
Pno.
Vno. I
Vno. II
Vla.
Vc.

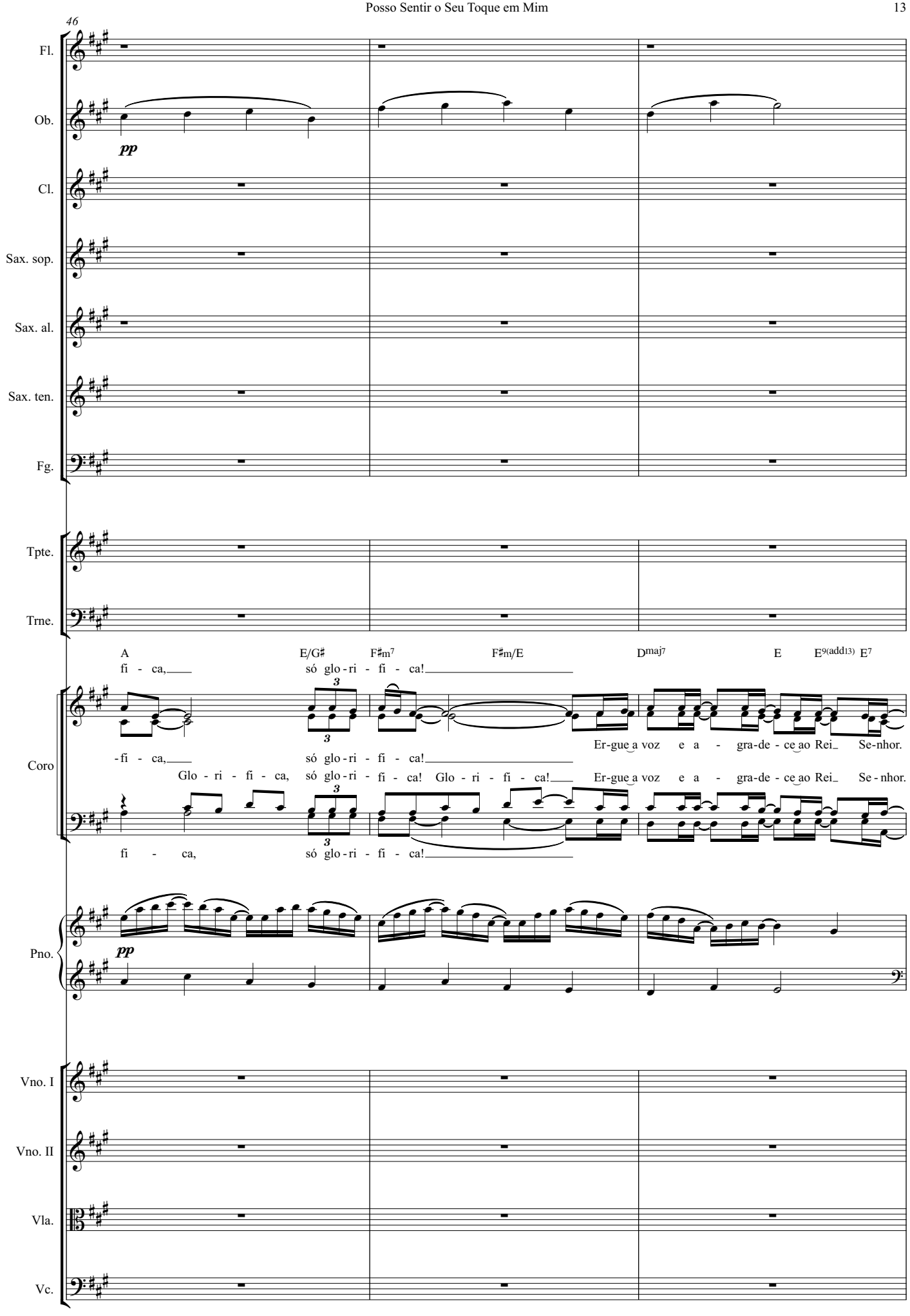
46
Fl.
Ob.
pp
Cl.
Sax. sop.
Sax. al.
Sax. ten.
Fg.
Tpte.
Trne.
A E/G♯ F♯m7 F♯m/E Dmaj7 E E9(add13) E7
fi - ca, só glo - ri - fi - ca!
Coro
-fi - ca, só glo - ri - fi - ca!
Er-gue a voz e a - gra-de - ce ao Rei Se-nhor.
Glo - ri - fi - ca, só glo - ri - fi - ca! Glo - ri - fi - ca!
Er-gue a voz e a - gra-de - ce ao Rei Se - nhor.
fi - ca, só glo - ri - fi - ca!
Pno.
pp
Vno. I
Vno. II
Vla.
Vc.

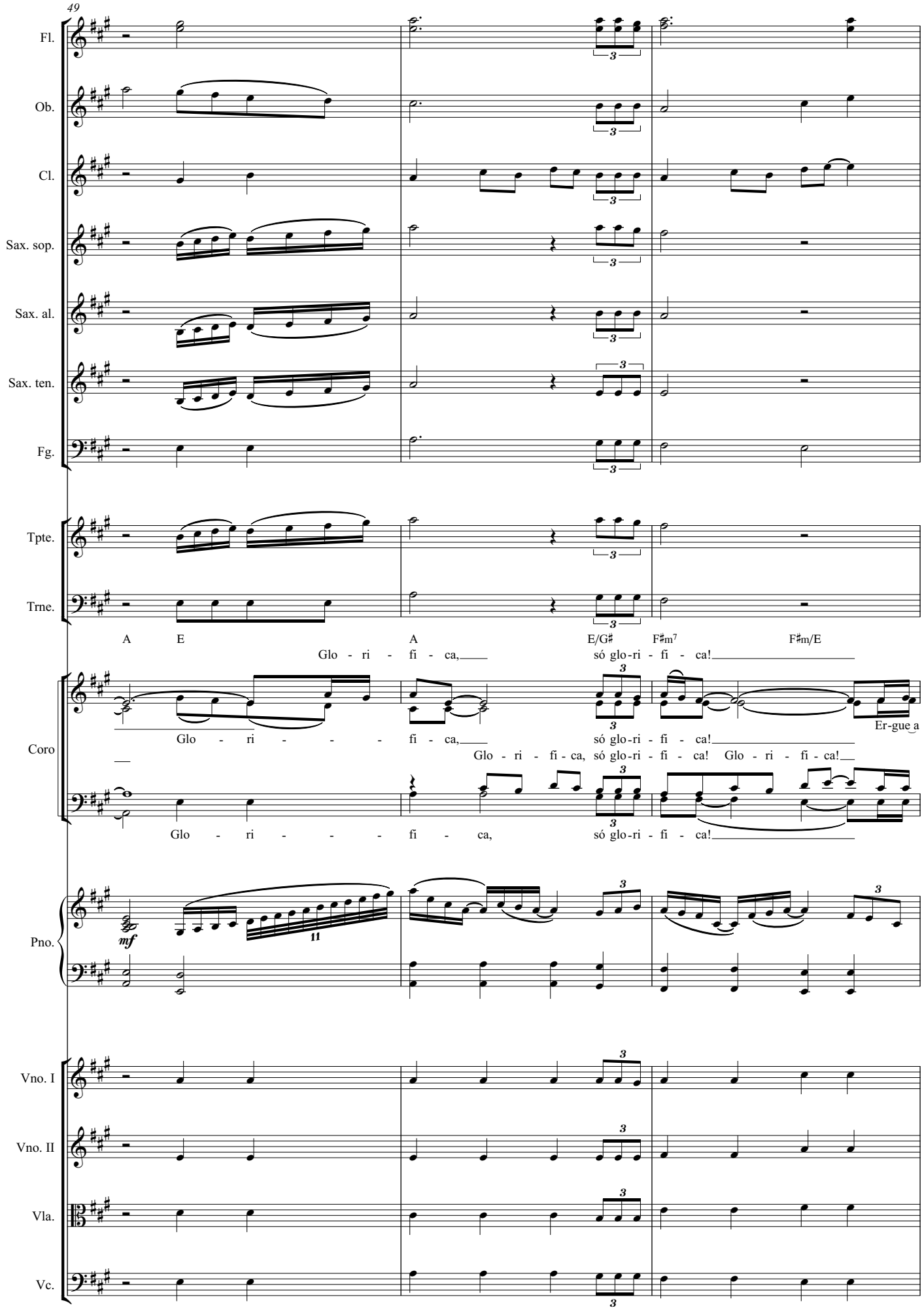
49
Fl.
Ob.
Cl.
Sax. sop.
Sax. al.
Sax. ten.
Fg.
Tpte.
Trne.
A E A E/G♯ F♯m7 F♯m/E
Glo - ri - fi - ca, só glo-ri - fi - ca!
Coro
Glo - ri - - - fi - ca, só glo-ri - fi - ca! Er-gue a
Glo - ri - fi - ca, só glo-ri - fi - ca! Glo - ri - fi - ca!
Glo - ri - - - fi - ca, só glo-ri - fi - ca!
Pno.
mf
11
Vno. I
Vno. II
Vla.
Vc.

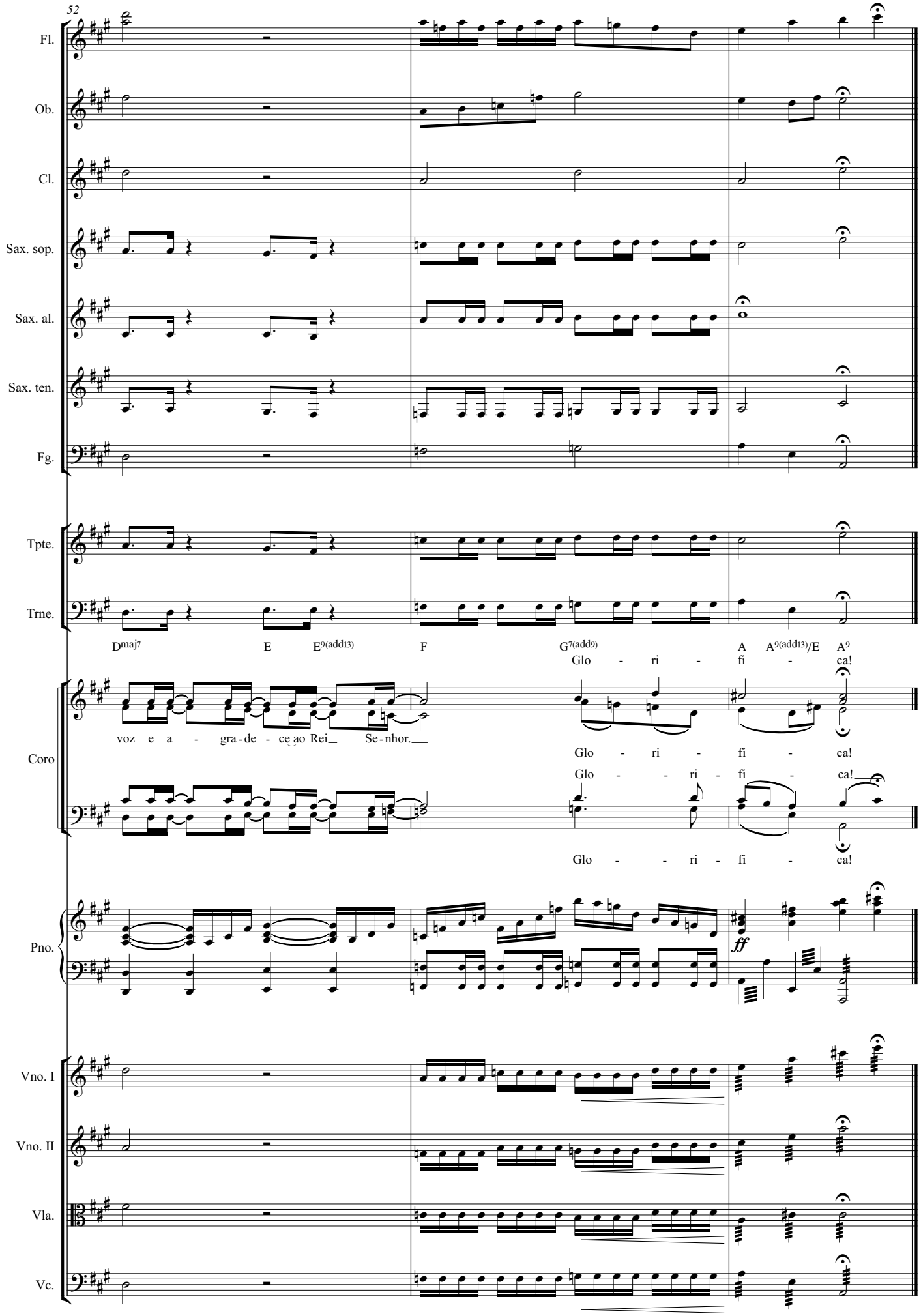
52
Fl.
Ob.
Cl.
Sax. sop.
Sax. al.
Sax. ten.
Fg.
Tpte.
Trne.
Dmaj7 E E9(add13) F G7(add9) A A9(add13)/E A9
Glo - ri - fi - ca!
Coro
voz e a - gra-de - ce ao Rei Se-nhor.
Glo - ri - fi - ca!
Glo - - ri - fi - ca!
Glo - - ri - fi - ca!
Pno.
ff
Vno. I
Vno. II
Vla.
Vc.