Resplandece, ó Jerusalém

Letra e Música:
Elias Samora e Luciana M. C. Samora

Arranjo:
Janne Gonçalves

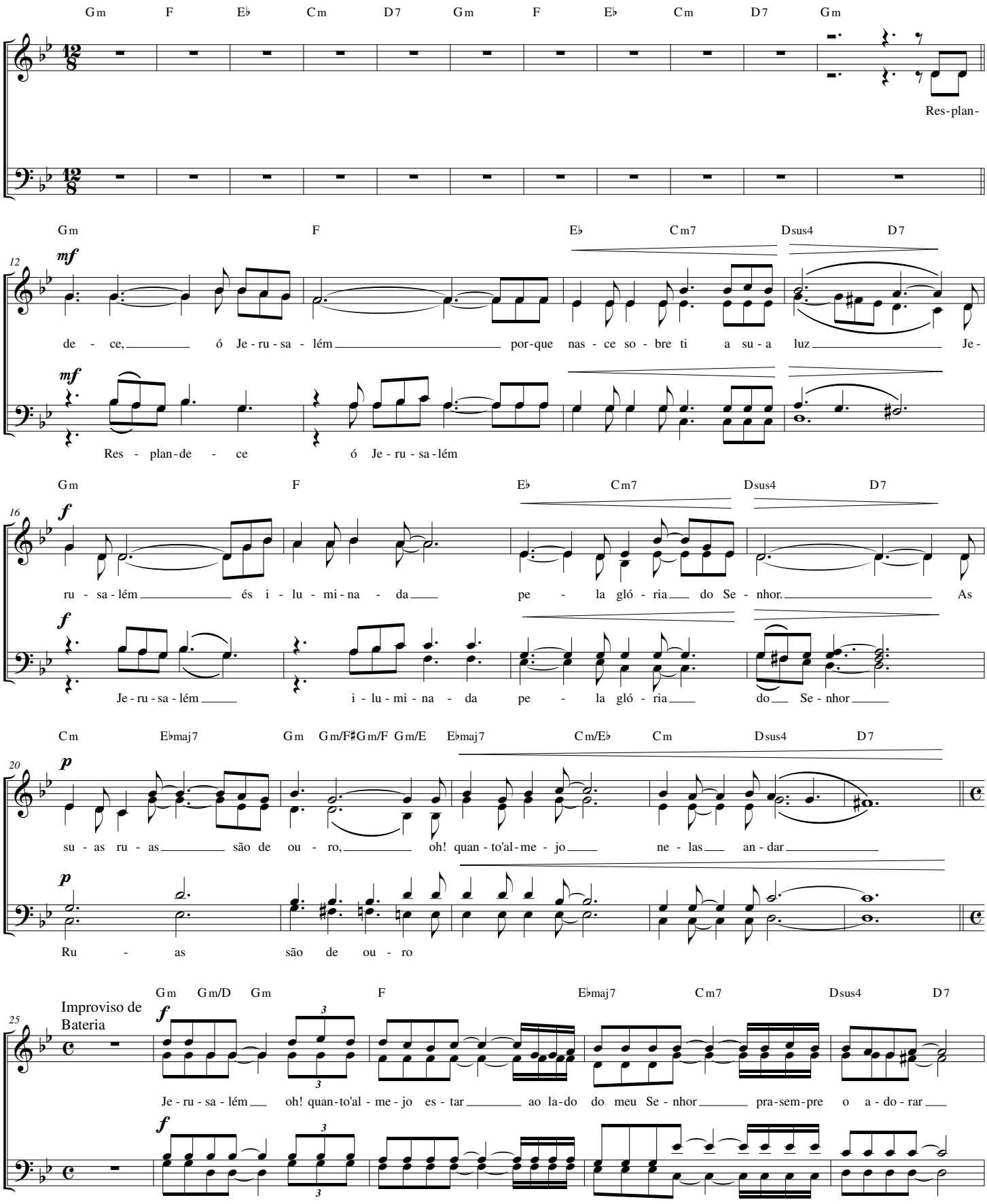

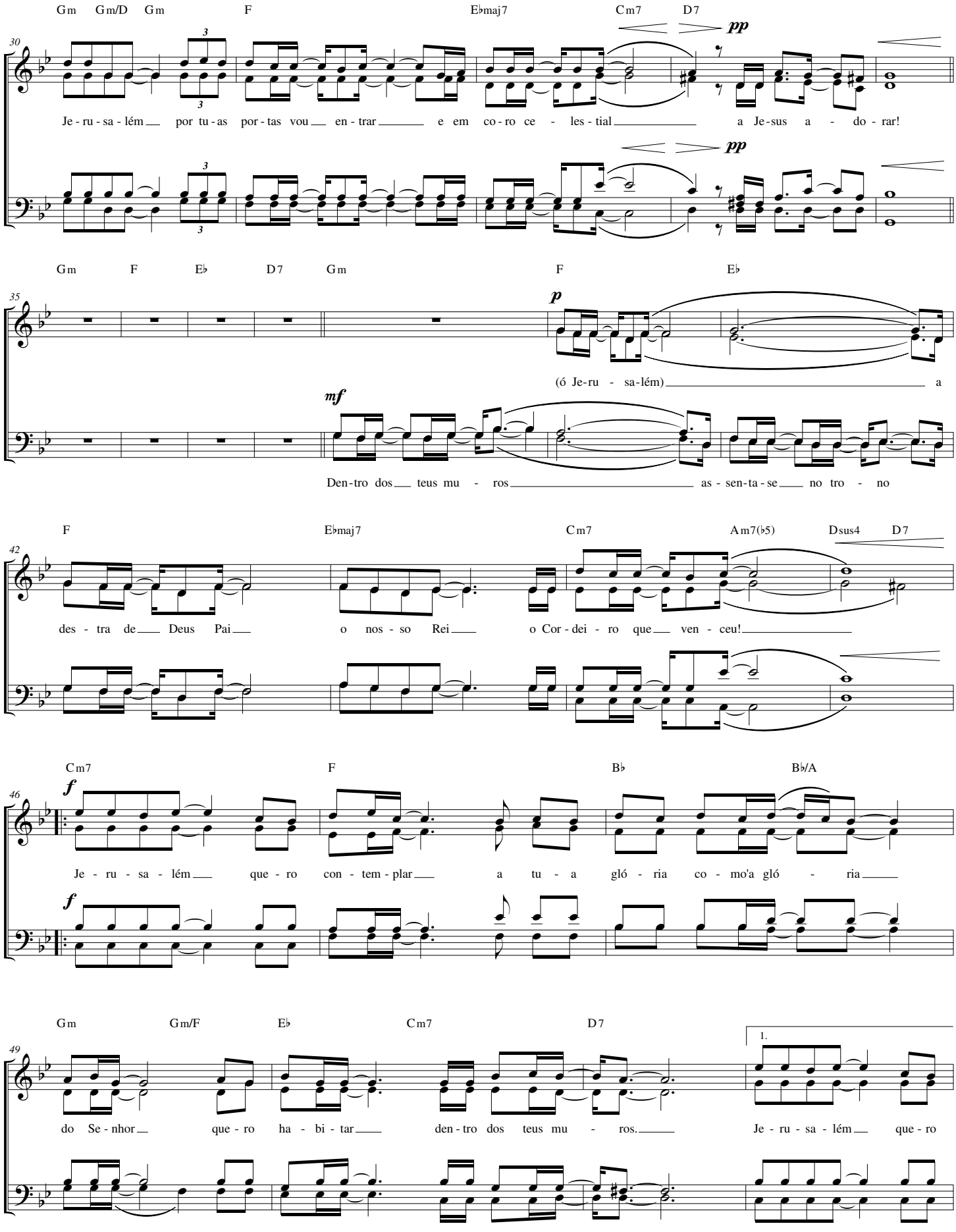
Gm Gm/D Gm F E♭maj7 Cm7 D7
30
pp
Je - ru - sa - lém por tu - as por - tas vou en - trar e em co - ro ce - les - tial a Je - sus a - do - rar!
Gm F E♭ D7 Gm F E♭
35
p
(ó Je - ru - sa - lém) a
mf
Den - tro dos teus mu - ros as - sen - ta - se no tro - no
F E♭maj7 Cm7 A m7(♭5) Dsus4 D7
42
des - tra de Deus Pai o nos - so Rei o Cor - dei - ro que ven - ceu!
Cm7 F B♭ B♭/A
46
f
Je - ru - sa - lém que - ro con - tem - plar a tu - a gló - ria co - mo'a gló - ria
f
Gm Gm/F E♭ Cm7 D7
49
1.
do Se - nhor que - ro ha - bi - tar den - tro dos teus mu - ros.
Je - ru - sa - lém que - ro

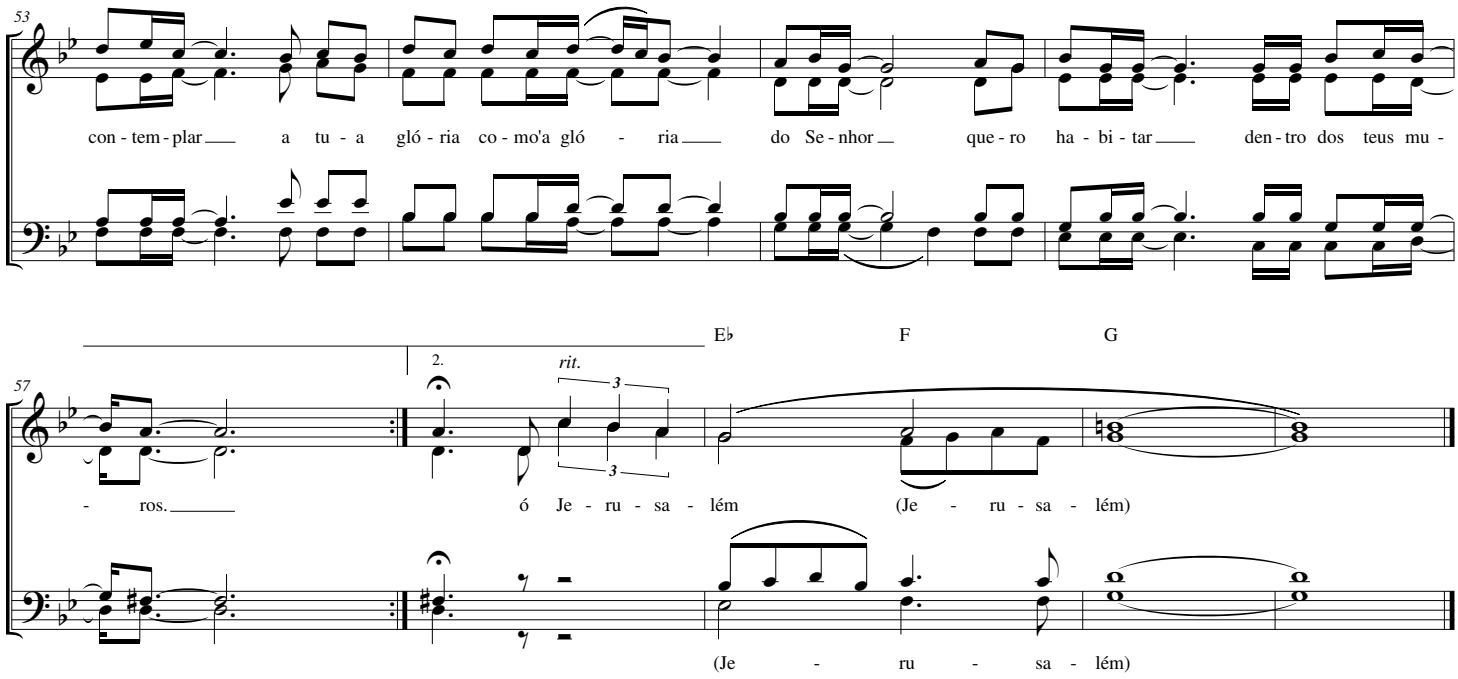
53
con - tem - plar a tu - a gló - ria co - mo'a gló - ria do Se - nhor que - ro ha - bi - tar den - tro dos teus mu -
E♭ F G
57
2.
rit.
3
3
- ros. ó Je - ru - sa - lém (Je - ru - sa - lém)
(Je - ru - sa - lém)