Resplandece, ó Jerusalém

Luciana Monteiro Carneiro Simora
Orquestração e Arranjo:
Janne Gonçalves

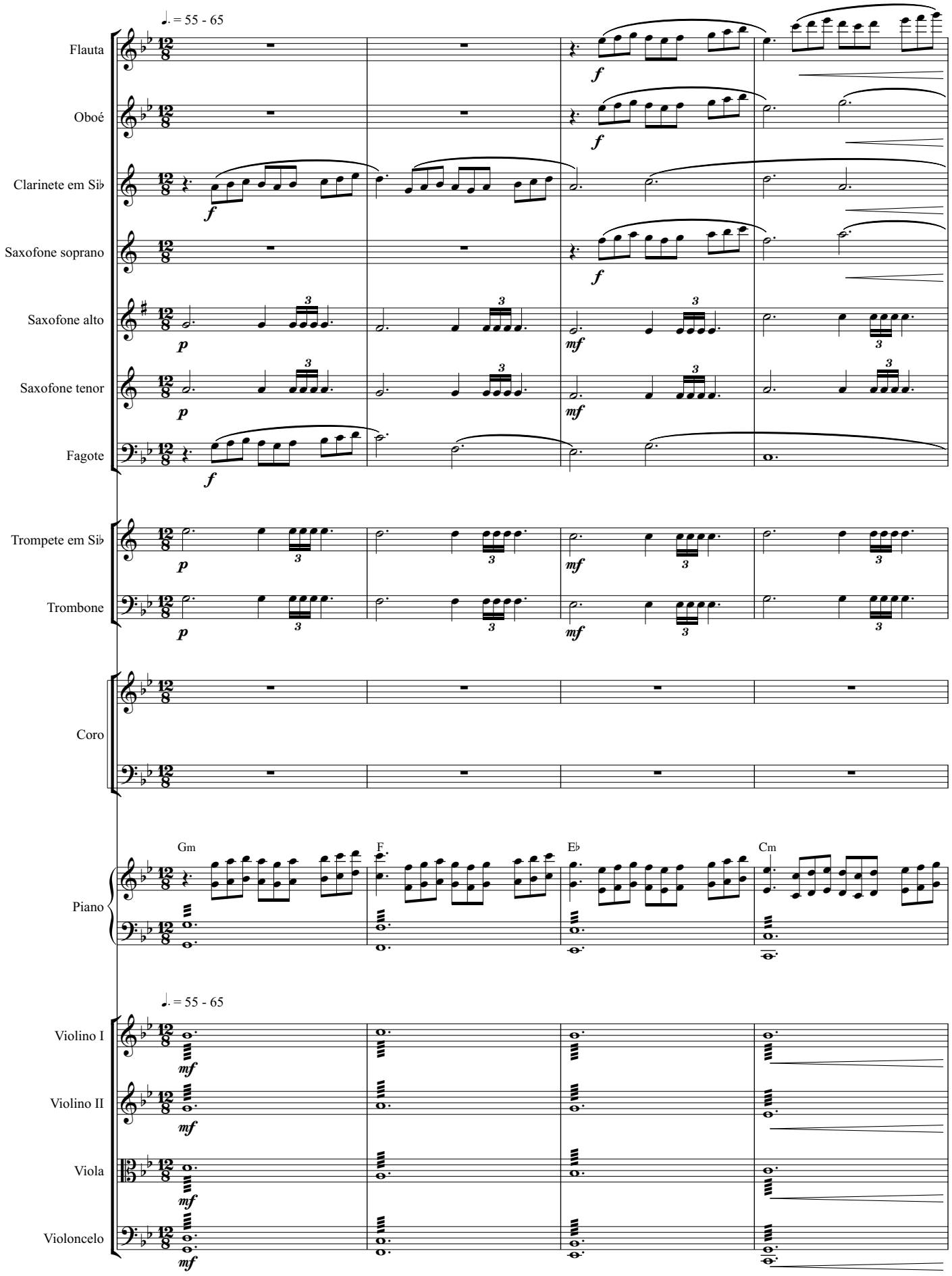

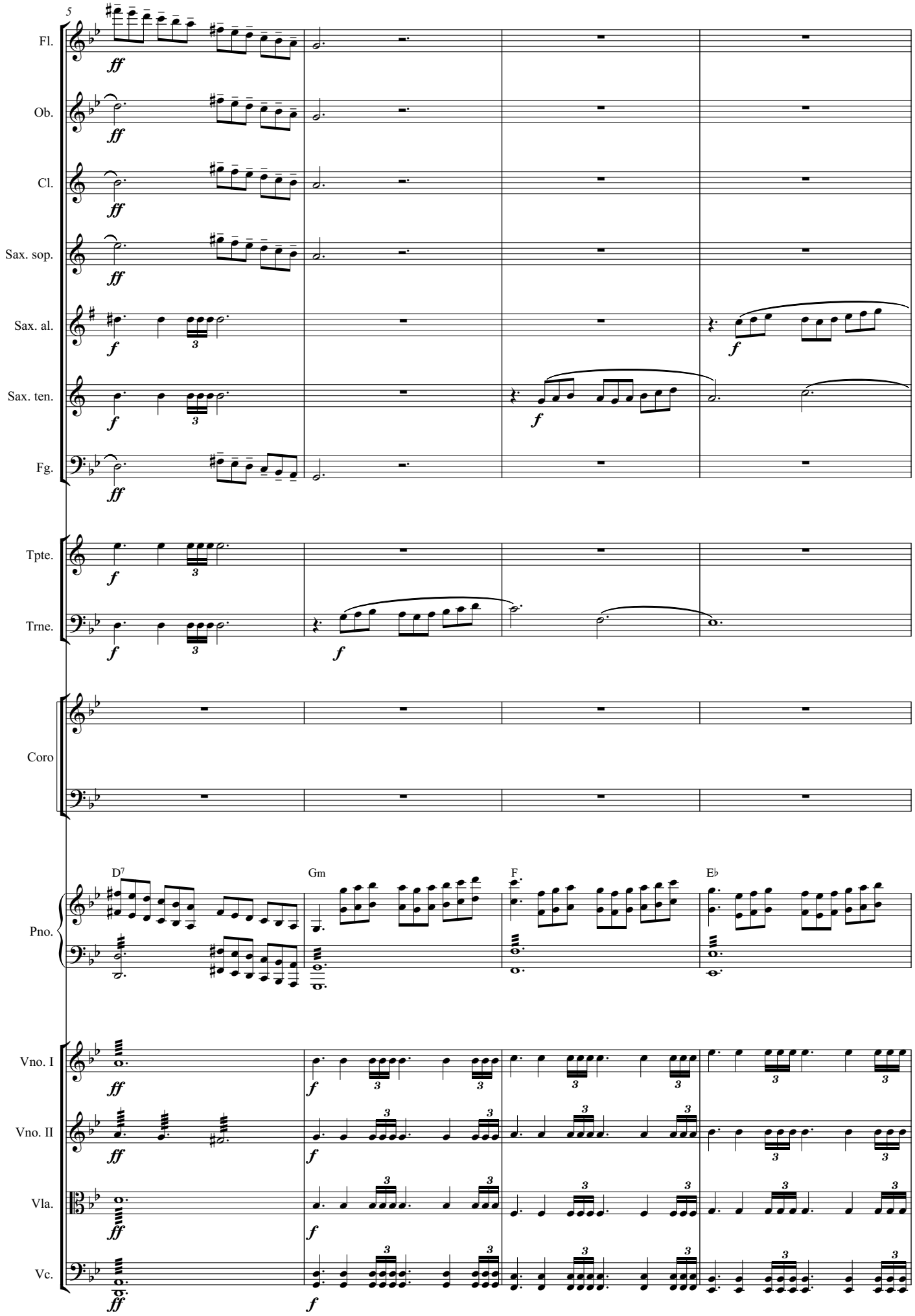
5
Fl.
Ob.
Cl.
Sax. sop.
Sax. al.
Sax. ten.
Fg.
Tpte.
Trne.
Coro
Pno.
Vno. I
Vno. II
Vla.
Vc.
D7
Gm
F
E♭
ff
f
3

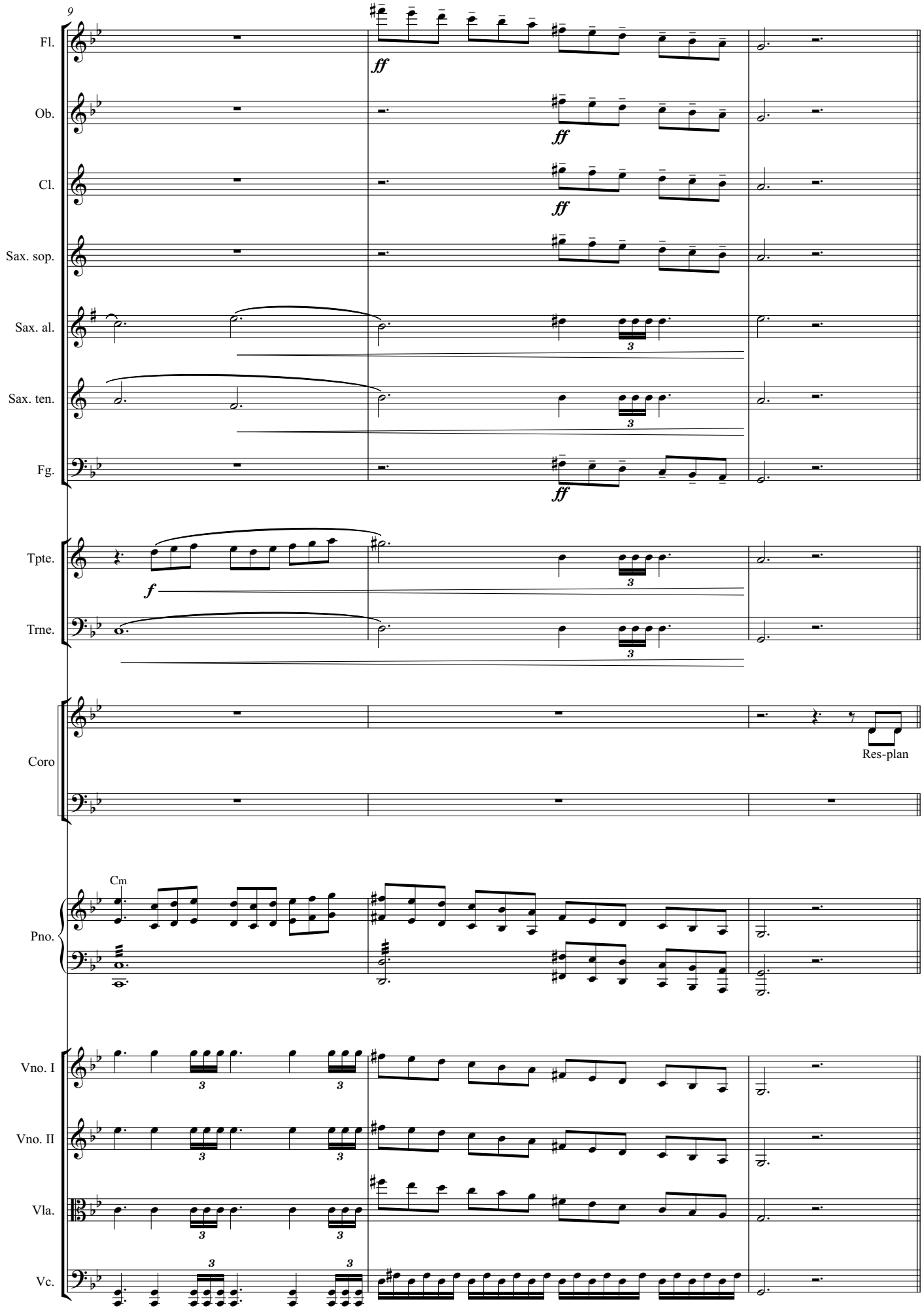
9
Fl.
Ob.
Cl.
Sax. sop.
Sax. al.
Sax. ten.
Fg.
Tpte.
Trne.
Coro
Res-plan
Cm
Pno.
Vno. I
Vno. II
Vla.
Vc.
ff
f
3

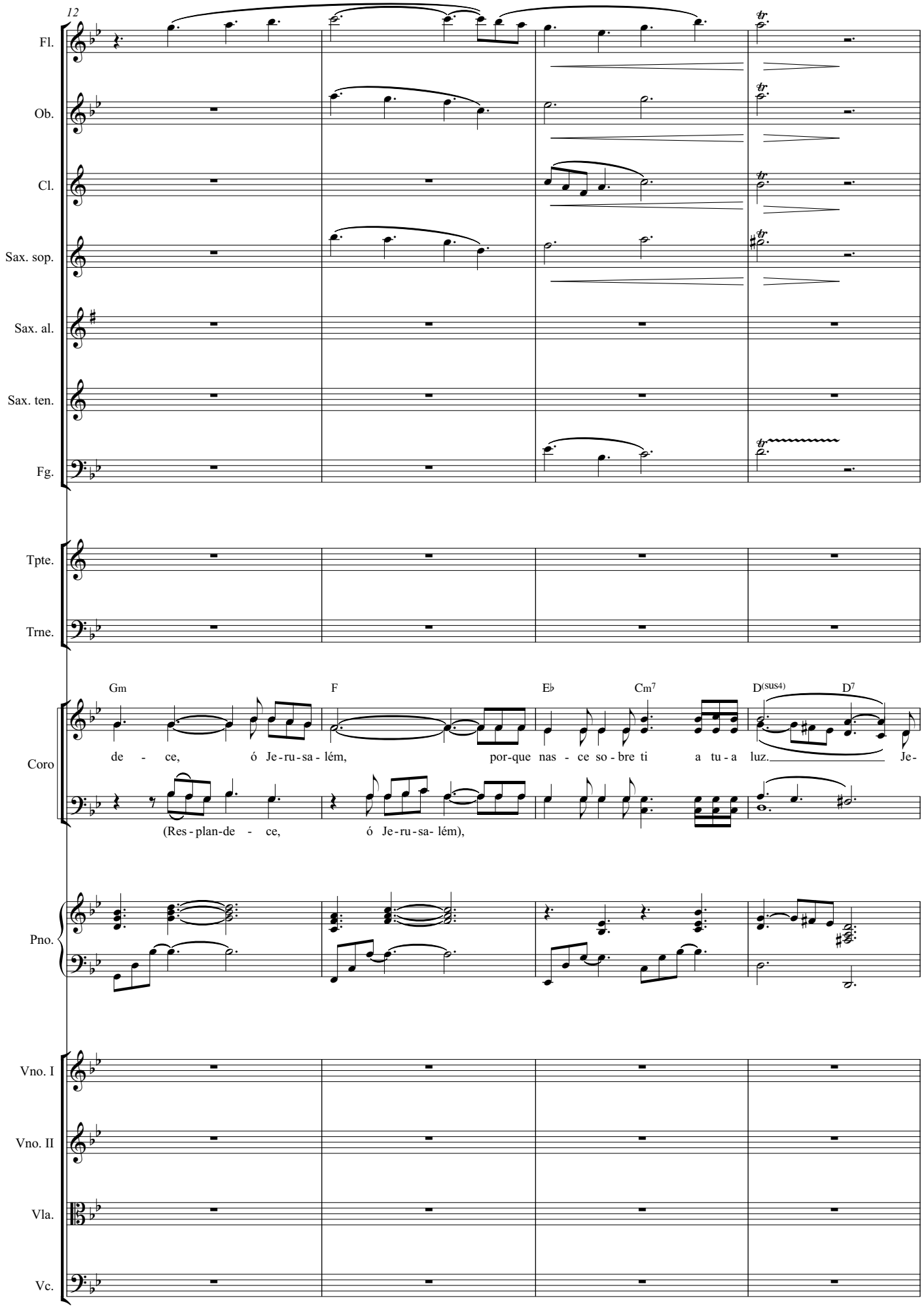
12
Fl.
Ob.
Cl.
Sax. sop.
Sax. al.
Sax. ten.
Fg.
Tpte.
Trne.
Gm
F
E♭
Cm7
D(sus4)
D7
Coro
de - ce, ó Je-ru-sa-lém, por-que nas - ce so-bre ti a tu-a luz. Je-
(Res-plan-de - ce, ó Je-ru-sa-lém),
Pno.
Vno. I
Vno. II
Vla.
Vc.

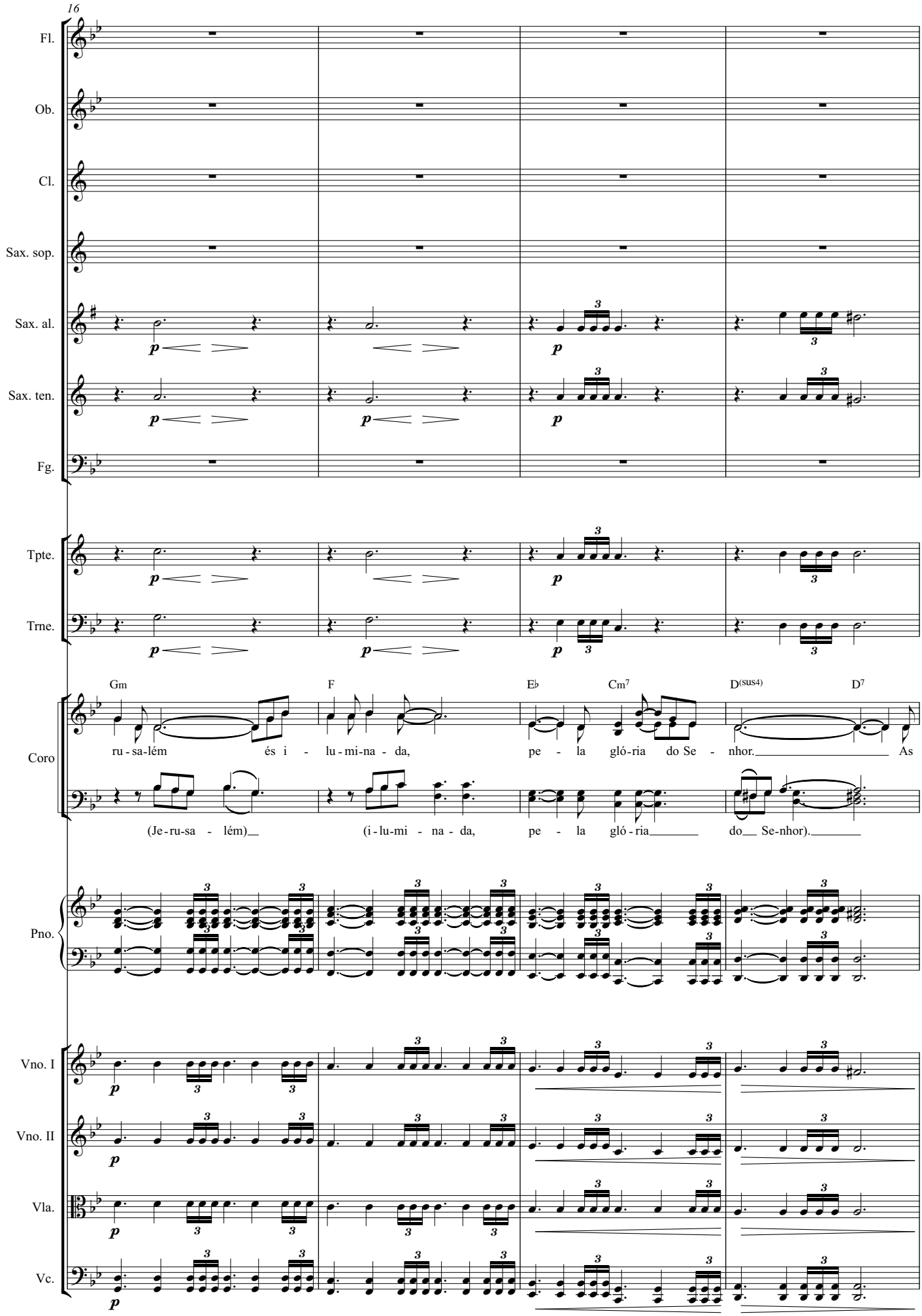
16
Fl.
Ob.
Cl.
Sax. sop.
Sax. al.
Sax. ten.
Fg.
Tpte.
Trne.
Coro
Gm
F
E♭
Cm7
D(sus4)
D7
ru - sa-lém és i - lu - mi-na - da, pe - la gló-ria do Se - nhor. As
(Je - ru-sa - lém) (i - lu-mi - na - da, pe - la gló - ria do Se-nhor).
Pno.
Vno. I
Vno. II
Vla.
Vc.

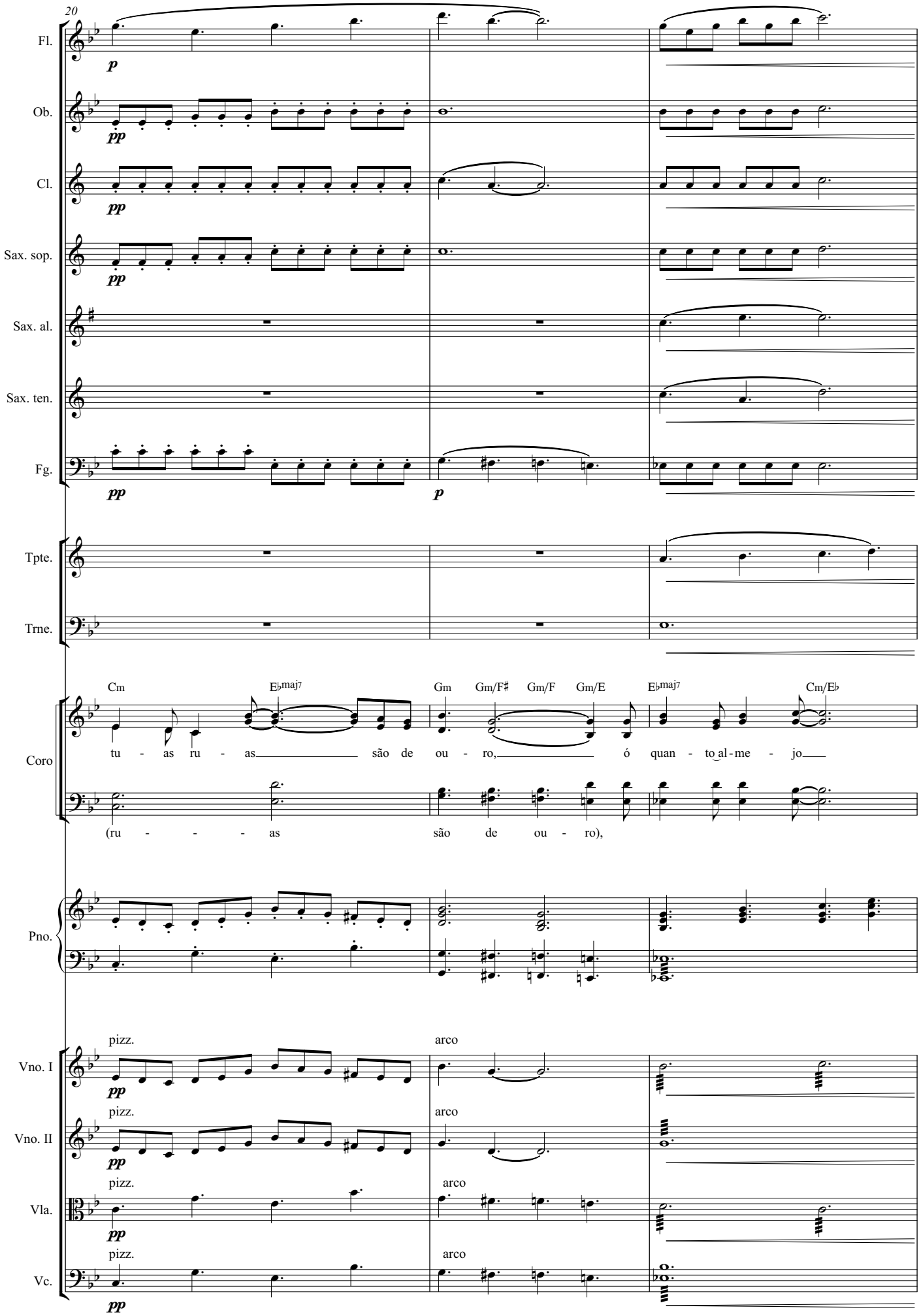
20
Fl.
Ob.
Cl.
Sax. sop.
Sax. al.
Sax. ten.
Fg.
Tpte.
Trne.
Coro
Pno.
Vno. I
Vno. II
Vla.
Vc.
p
pp
Cm
E♭maj7
Gm
Gm/F♯
Gm/F
Gm/E
E♭maj7
Cm/E♭
tu - as ru - as são de ou - ro, ó quan - to al - me - jo
(ru - - - - as são de ou - ro),
pizz.
arco

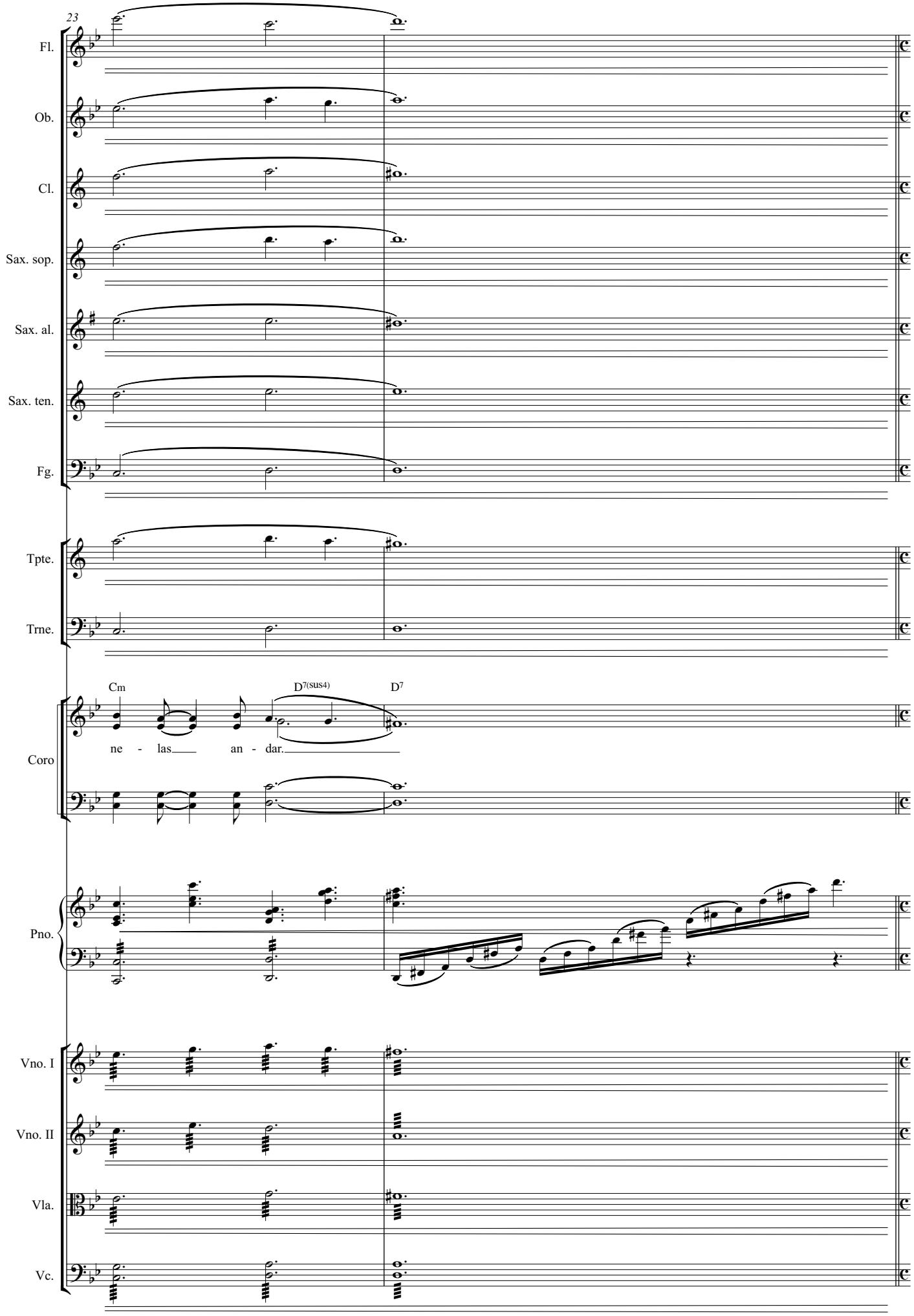
23
Fl.
Ob.
Cl.
Sax. sop.
Sax. al.
Sax. ten.
Fg.
Tpte.
Trne.
Cm
D7(sus4)
D7
ne - las an - dar.
Coro
Pno.
Vno. I
Vno. II
Vla.
Vc.

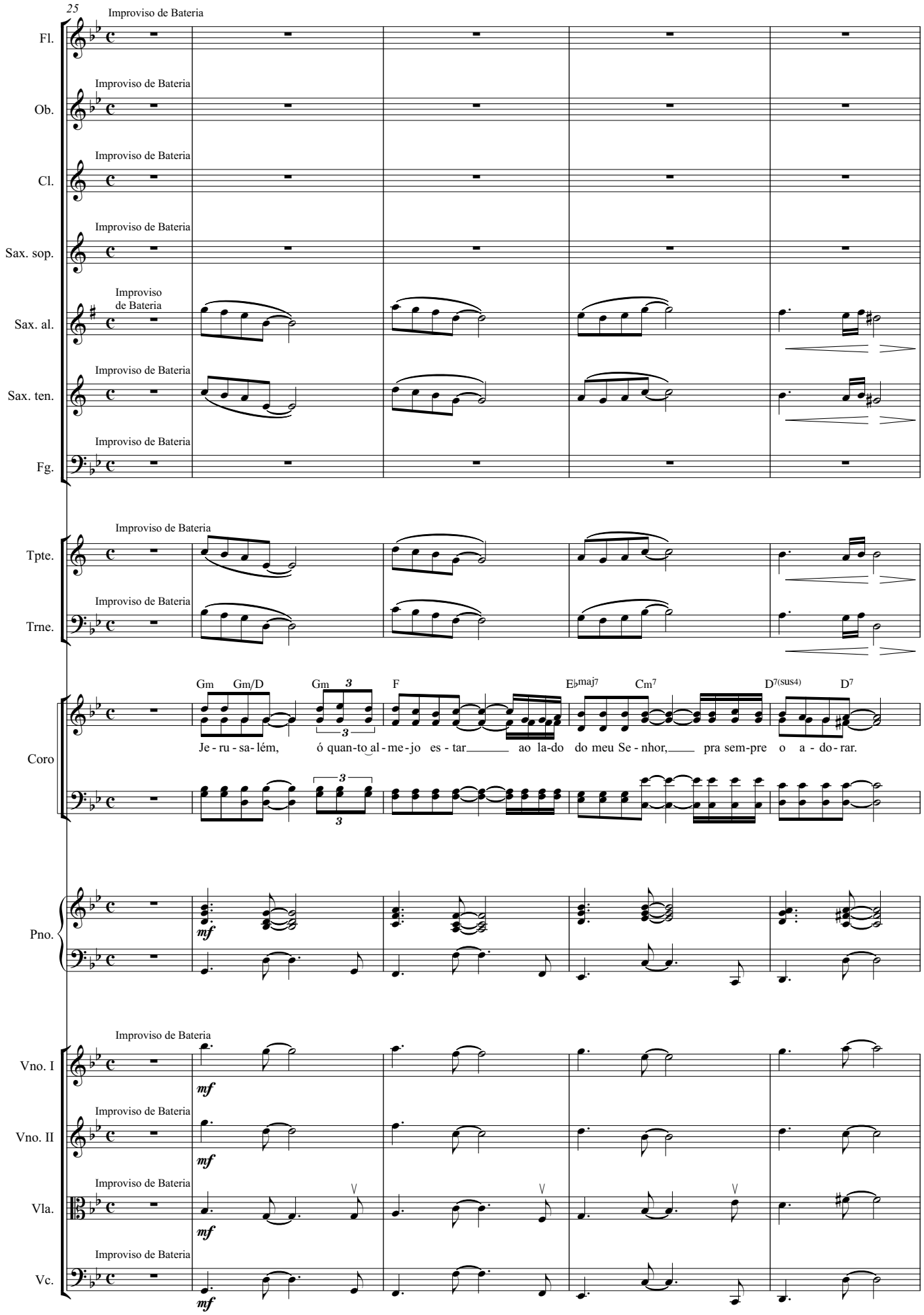
25
Improviso de Bateria
Fl.
Ob.
Cl.
Sax. sop.
Improviso
de Bateria
Sax. al.
Sax. ten.
Fg.
Tpte.
Trne.
Coro
Gm Gm/D Gm F E♭maj7 Cm7 D7(sus4) D7
Je - ru - sa - lém, ó quan-to al - me - jo es - tar ao la-do do meu Se - nhor, pra sem-pre o a - do - rar.
Pno.
mf
Vno. I
Vno. II
Vla.
Vc.

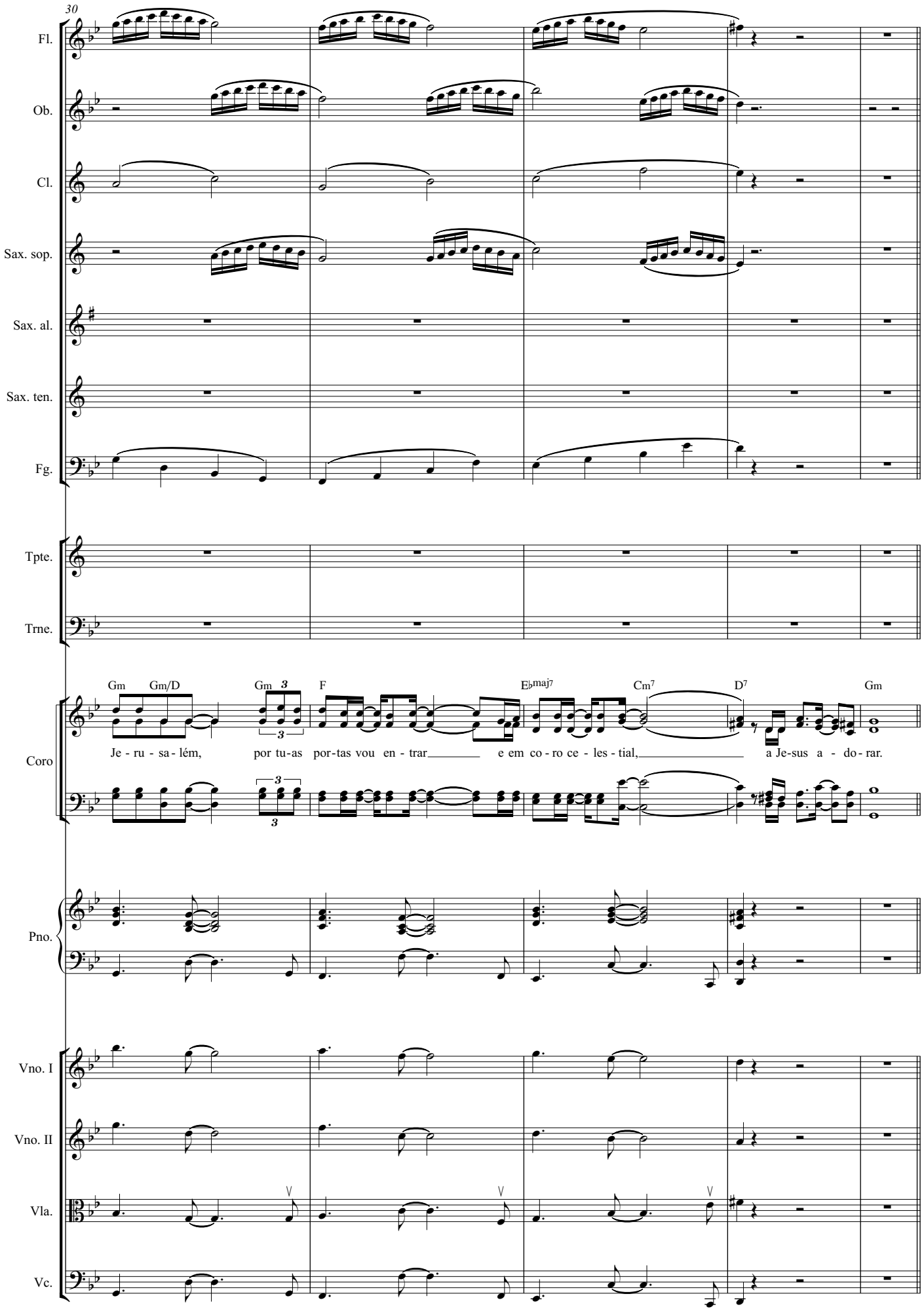
30
Fl.
Ob.
Cl.
Sax. sop.
Sax. al.
Sax. ten.
Fg.
Tpte.
Trne.
Coro
Gm Gm/D Gm F E♭maj7 Cm7 D7 Gm
Je - ru - sa - lém, por tu-as por-tas vou en - trar e em co - ro ce - les - tial, a Je-sus a - do - rar.
Pno.
Vno. I
Vno. II
Vla.
Vc.

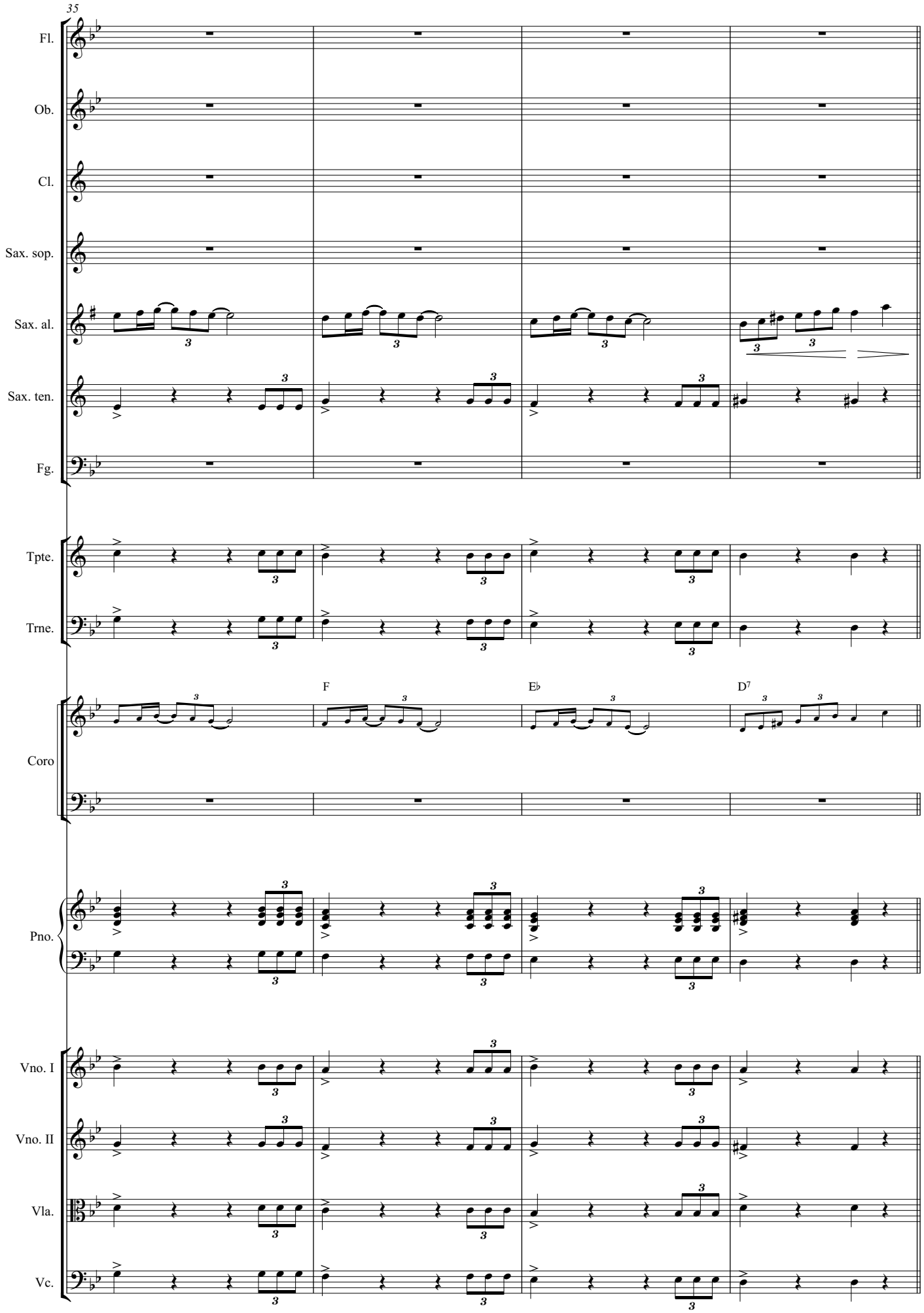
35
Fl.
Ob.
Cl.
Sax. sop.
Sax. al.
Sax. ten.
Fg.
Tpte.
Trne.
F
E♭
D7
Coro
Pno.
Vno. I
Vno. II
Vla.
Vc.

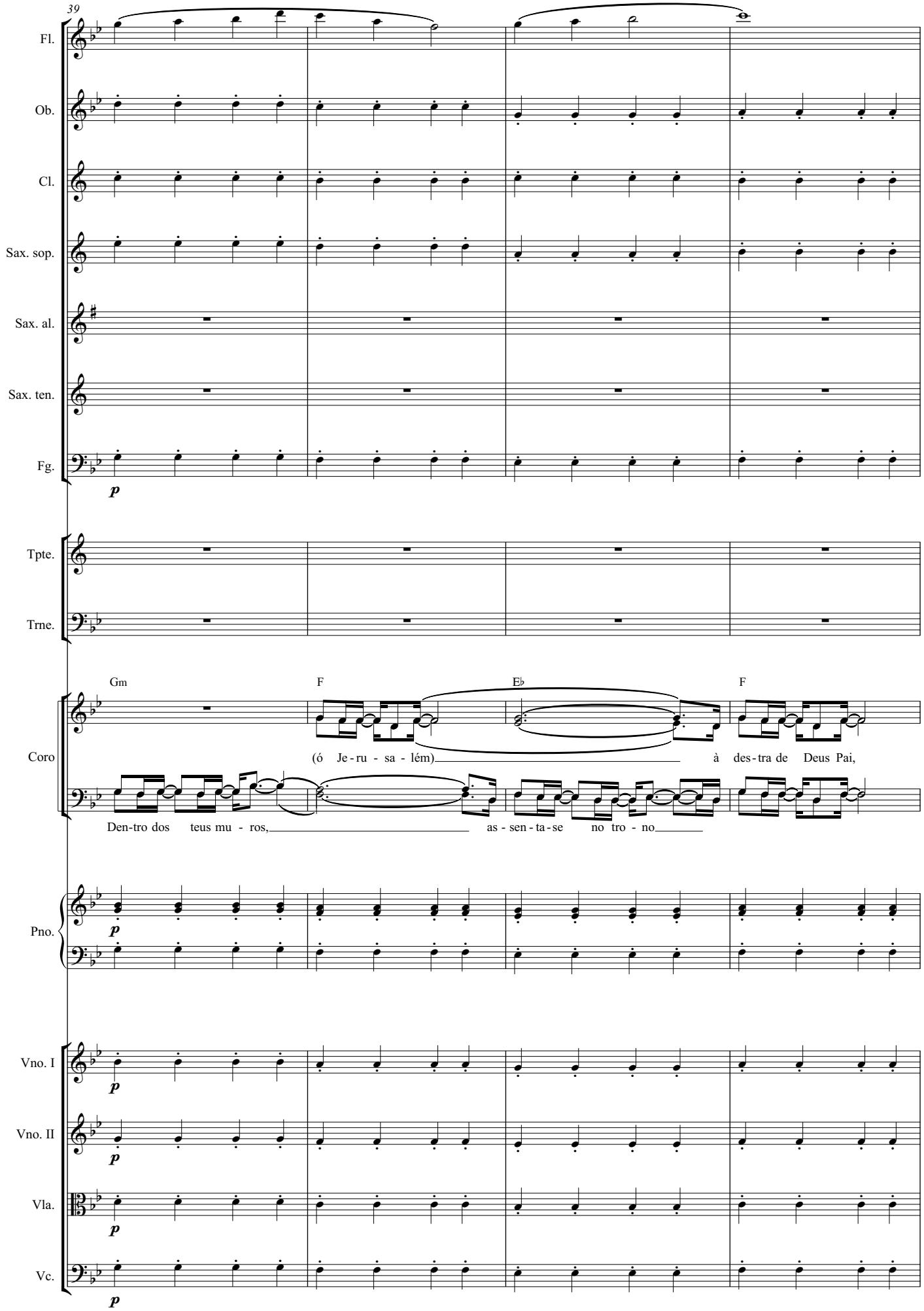
39
Fl.
Ob.
Cl.
Sax. sop.
Sax. al.
Sax. ten.
Fg.
p
Tpte.
Trne.
Gm
F
E♭
F
Coro
(ó Je - ru - sa - lém)
à des - tra de Deus Pai,
Den - tro dos teus mu - ros,
as - sen - ta - se no tro - no
Pno.
p
Vno. I
Vno. II
Vla.
Vc.

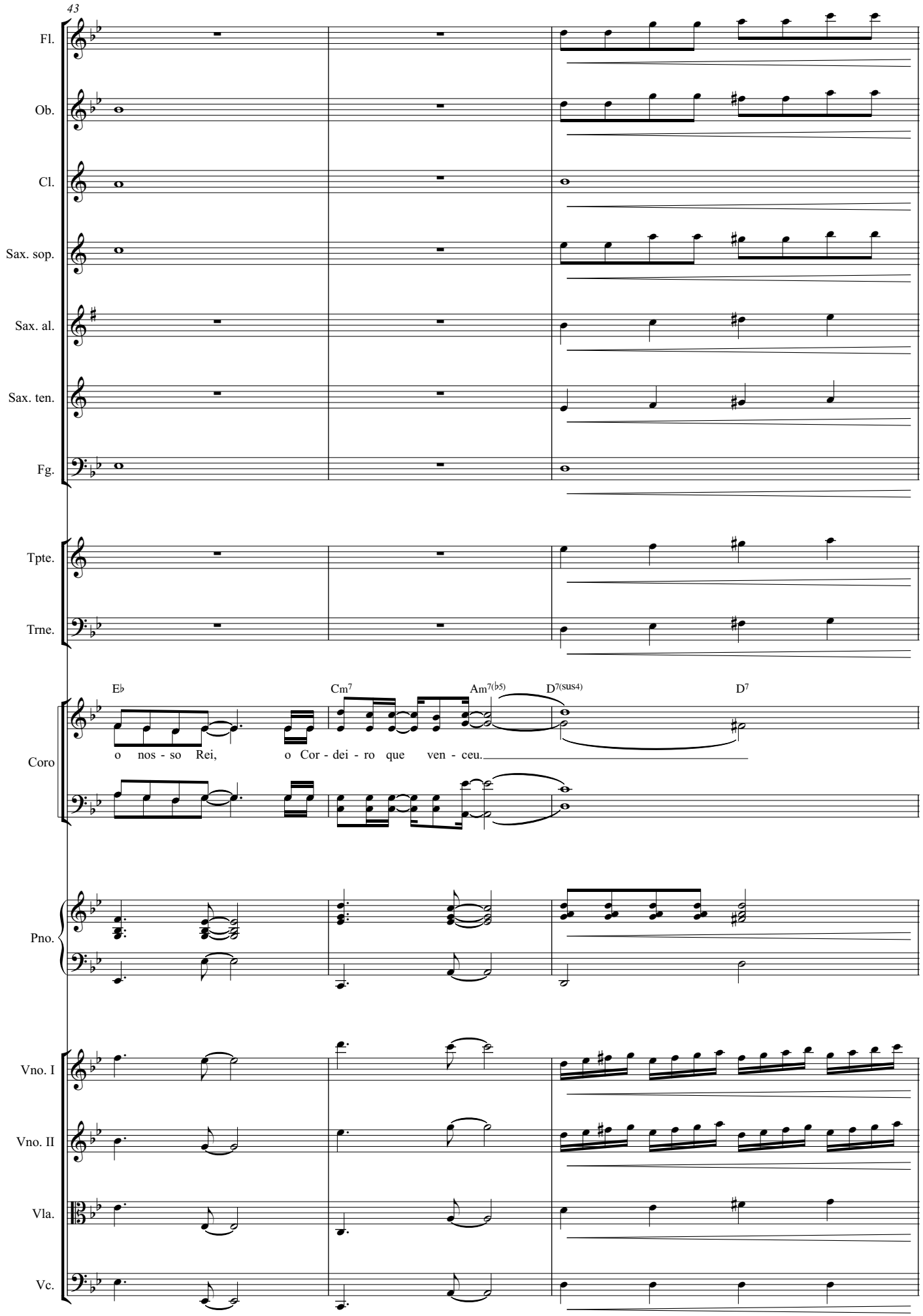
43
Fl.
Ob.
Cl.
Sax. sop.
Sax. al.
Sax. ten.
Fg.
Tpte.
Trne.
E♭
Cm7
Am7(♭5)
D7(sus4)
D7
Coro
o nos - so Rei, o Cor - dei - ro que ven - ceu.
Pno.
Vno. I
Vno. II
Vla.
Vc.

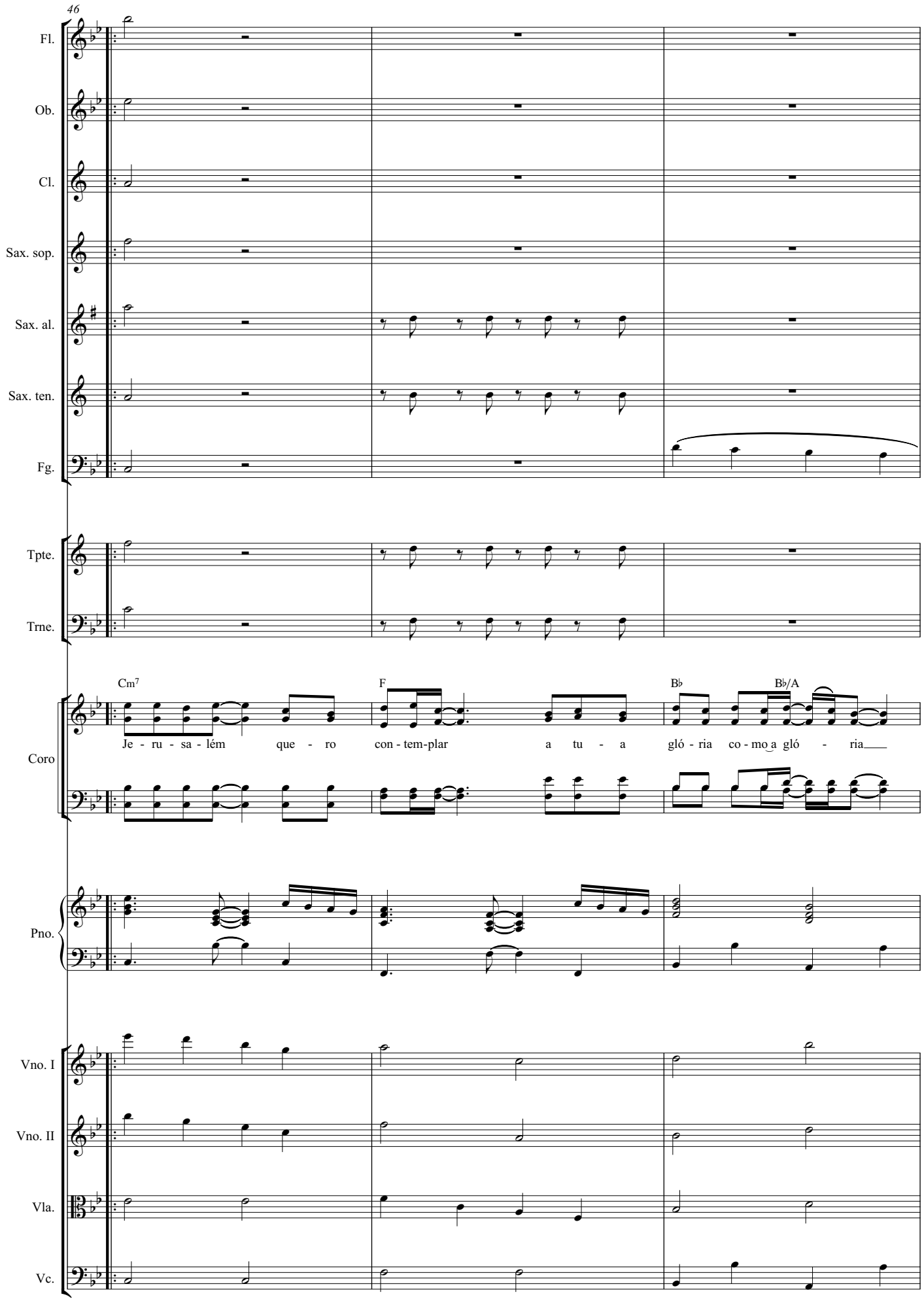
46
Fl.
Ob.
Cl.
Sax. sop.
Sax. al.
Sax. ten.
Fg.
Tpte.
Trne.
Coro
Pno.
Vno. I
Vno. II
Vla.
Vc.
Cm7
F
B♭
B♭/A
Je - ru - sa - lém que - ro con - tem-plar a tu - a gló - ria co - mo a gló - ria

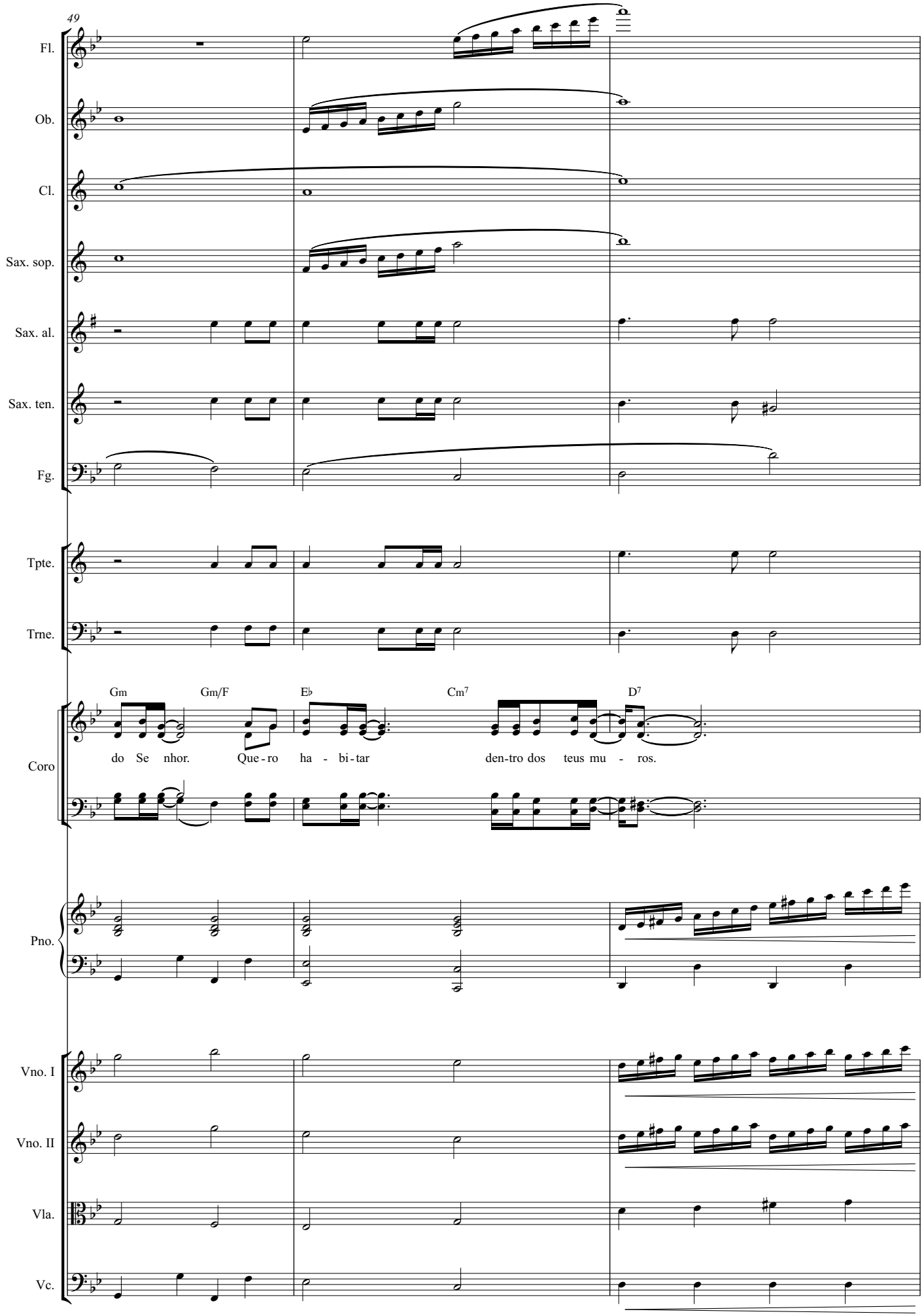
49
Fl.
Ob.
Cl.
Sax. sop.
Sax. al.
Sax. ten.
Fg.
Tpte.
Trne.
Gm
Gm/F
E♭
Cm7
D7
Coro
do Se nhor.
Que - ro
ha - bi - tar
den-tro dos teus mu - ros.
Pno.
Vno. I
Vno. II
Vla.
Vc.

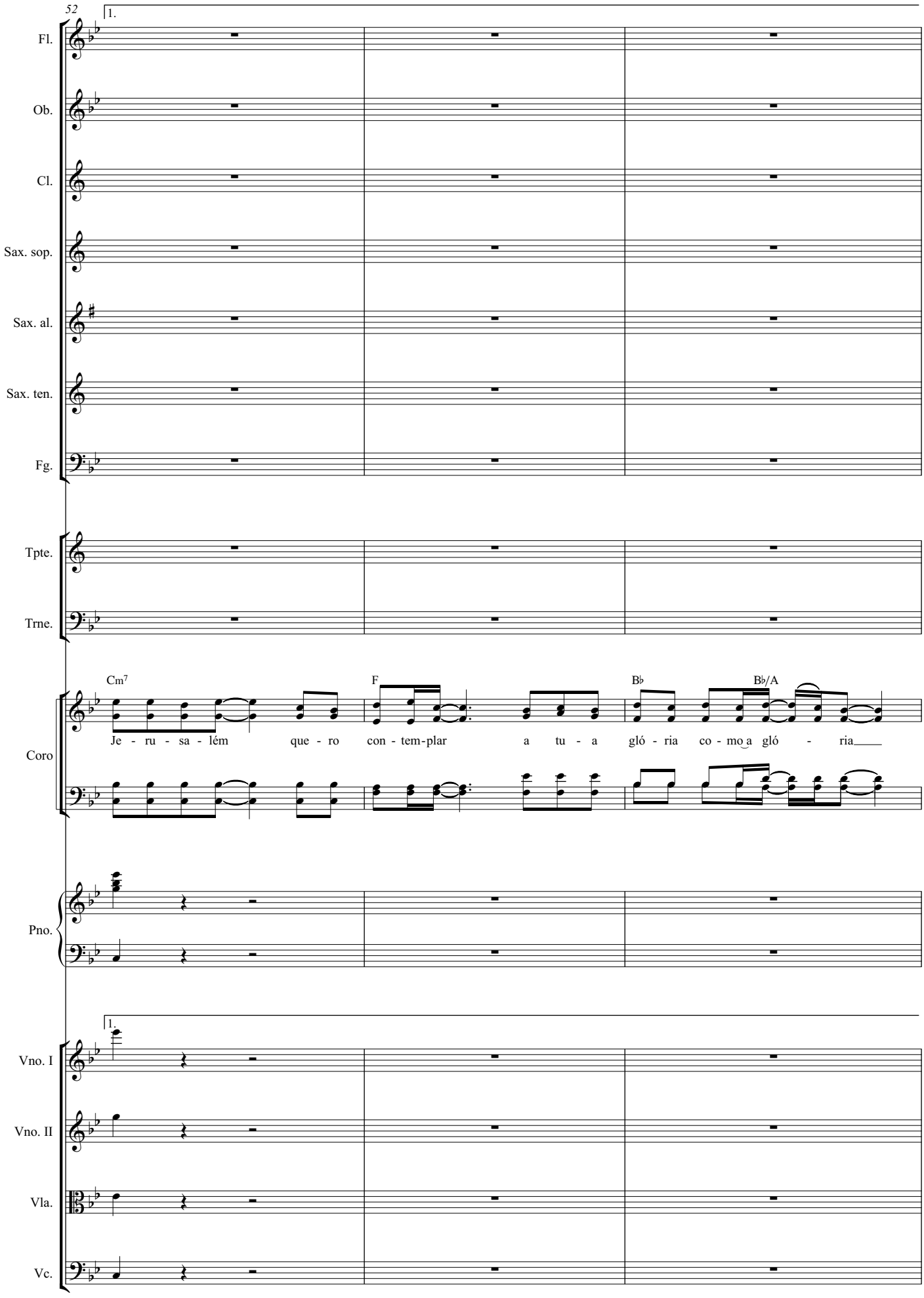
52
1.
Fl.
Ob.
Cl.
Sax. sop.
Sax. al.
Sax. ten.
Fg.
Tpte.
Trne.
Cm7
F
B♭
B♭/A
Coro
Je - ru - sa - lém que - ro con - tem-plar a tu - a gló - ria co - mo a gló - ria
Pno.
1.
Vno. I
Vno. II
Vla.
Vc.

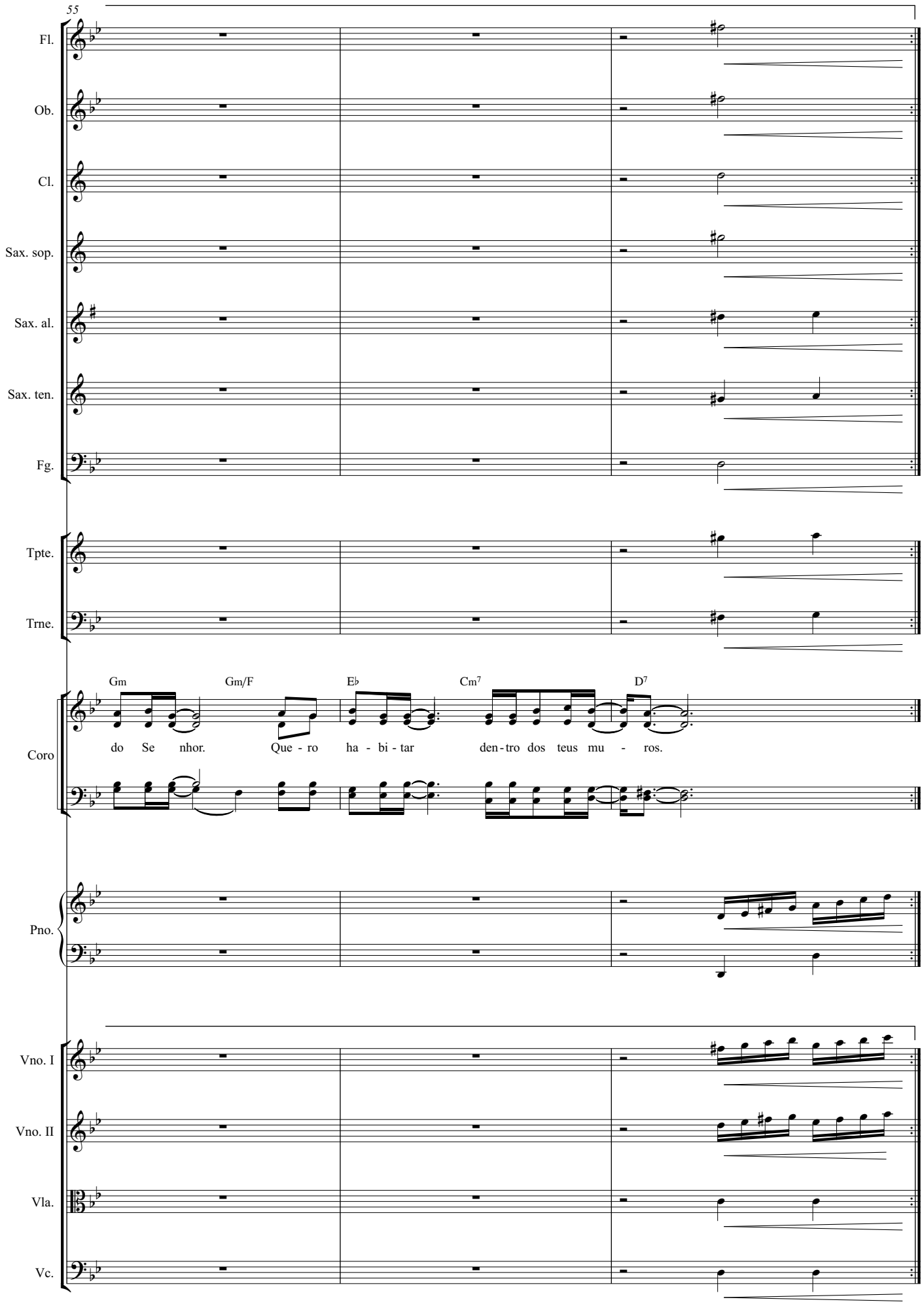
55
Fl.
Ob.
Cl.
Sax. sop.
Sax. al.
Sax. ten.
Fg.
Tpte.
Trne.
Gm
Gm/F
E♭
Cm7
D7
Coro
do Se nhor.
Que - ro
ha - bi - tar
den - tro dos teus mu - ros.
Pno.
Vno. I
Vno. II
Vla.
Vc.

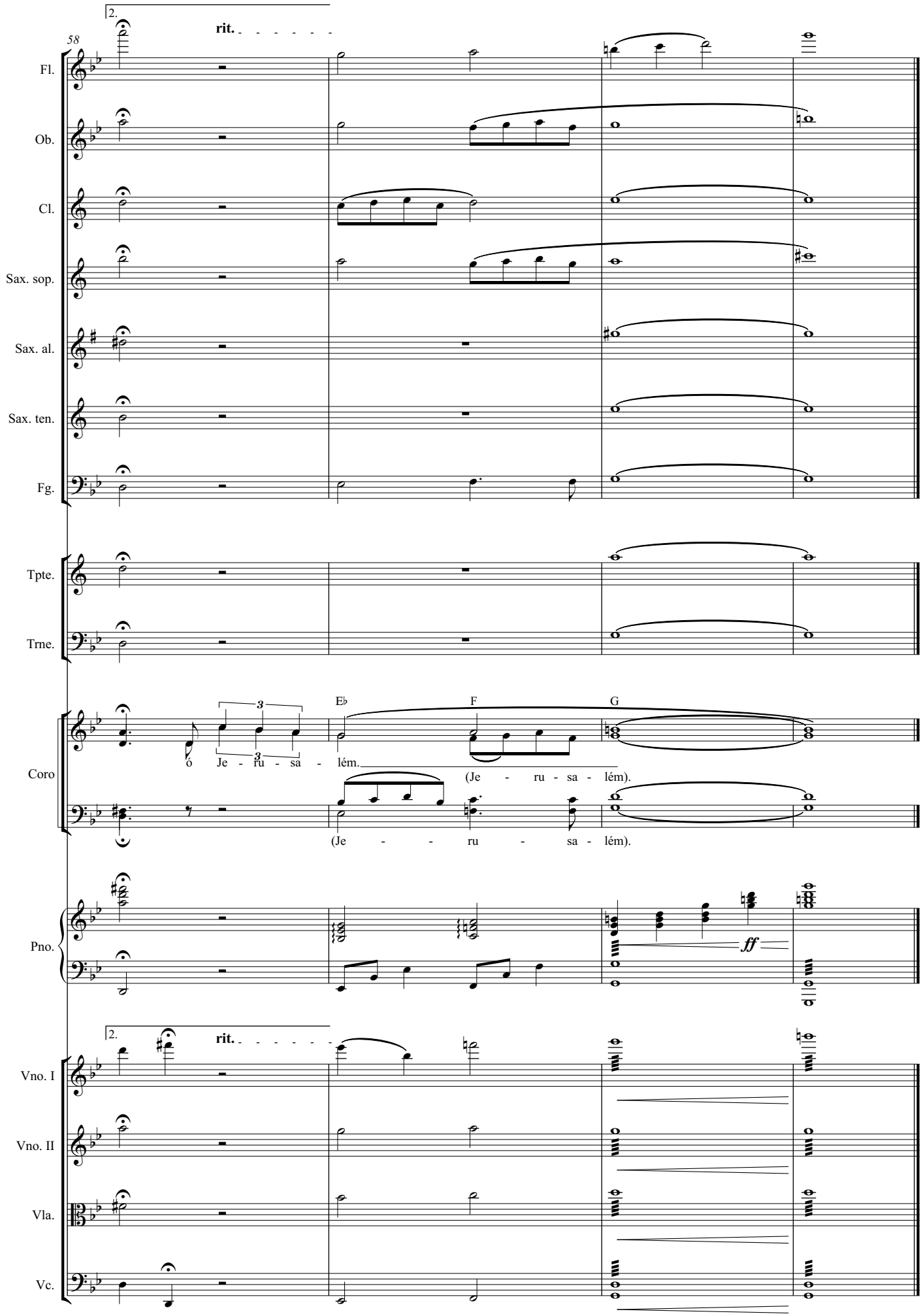
58
2.
rit.
Fl.
Ob.
Cl.
Sax. sop.
Sax. al.
Sax. ten.
Fg.
Tpte.
Trne.
Coro
ó Je - ru - sa - lém.
E♭
F
G
(Je - ru - sa - lém).
(Je - - ru - sa - lém).
Pno.
ff
2.
rit.
Vno. I
Vno. II
Vla.
Vc.