Maravilhoso Será 549

Let. / Mús. L.M.C.S.

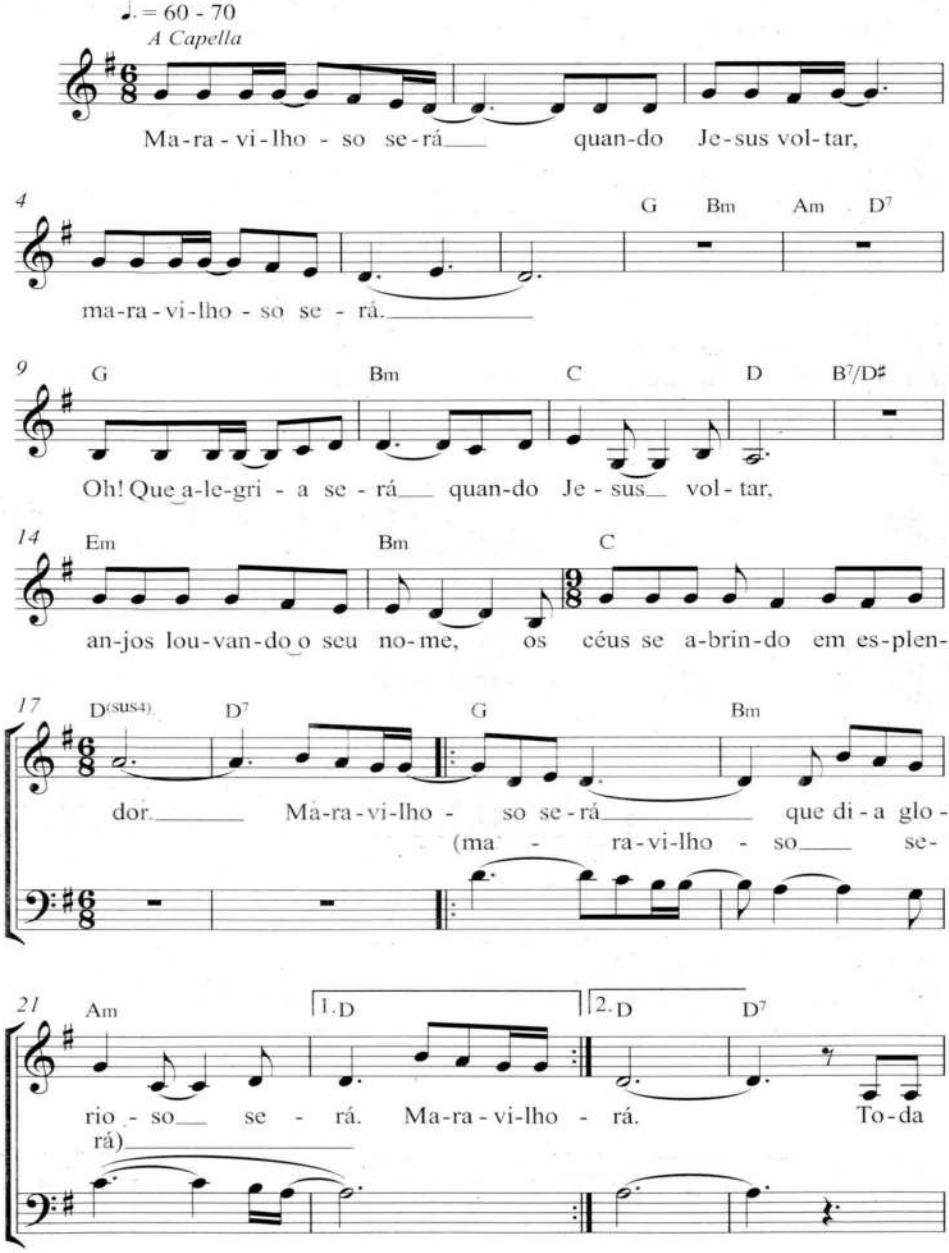

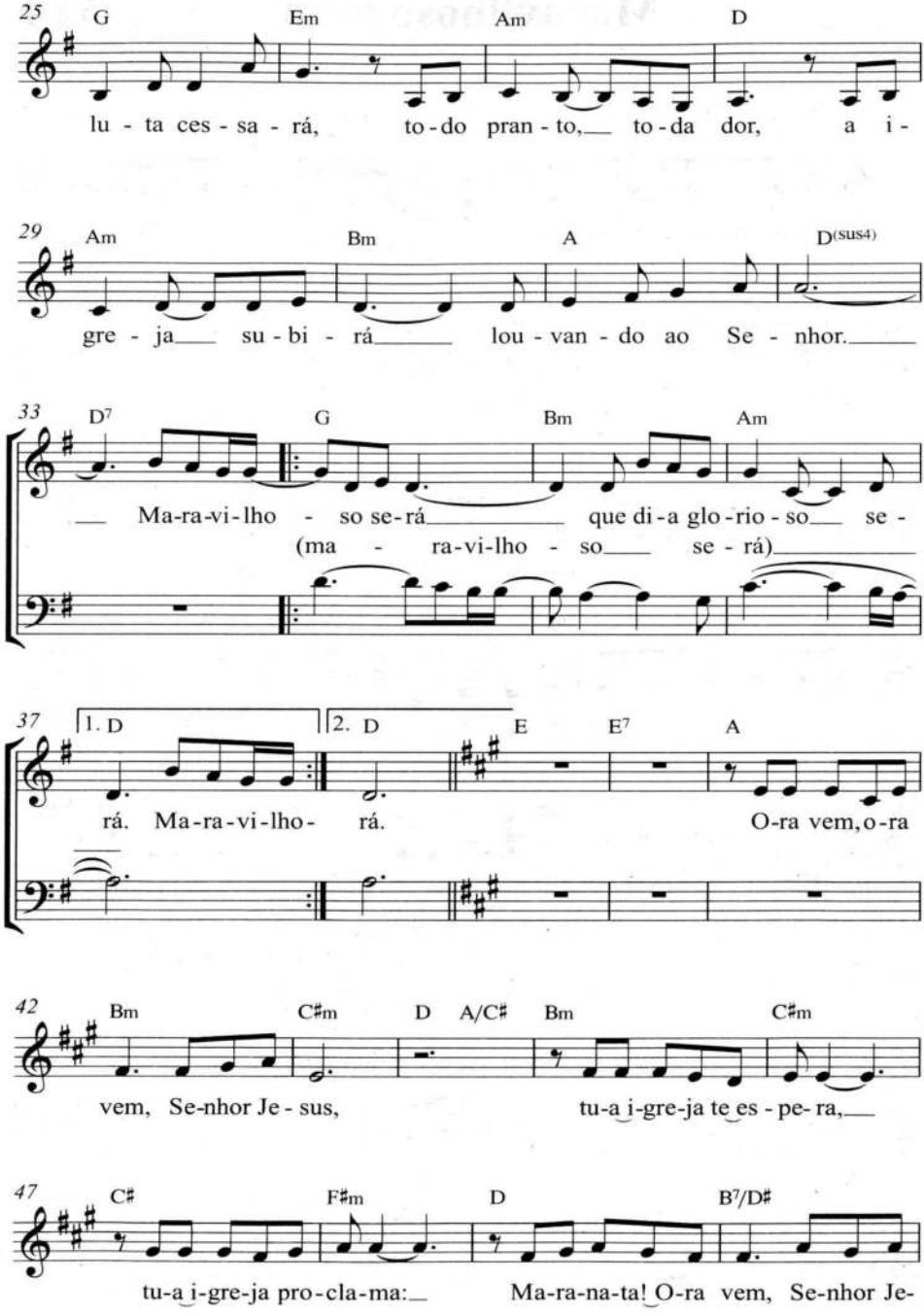
25
G
Em
Am
D
lu - ta ces - sa - rá, to - do pran - to, to - da dor, a i -
29
Am
Bm
A
D(sus4)
gre - ja su - bi - rá lou - van - do ao Se - nhor.
33
D7
G
Bm
Am
Ma-ra-vi-lho - so se-rá que di-a glo-rio - so se -
(ma - ra-vi-lho - so se - rá)
37
1. D
2. D
E
E7
A
rá. Ma-ra-vi-lho- rá. O-ra vem, o-ra
42
Bm
C♯m
D
A/C♯
Bm
C♯m
vem, Se-nhor Je - sus, tu-a i-gre-ja te es - pe- ra,
47
C♯
F♯m
D
B7/D♯
tu-a i-gre-ja pro-cla-ma: Ma-ra-na-ta! O-ra vem, Se-nhor Je-

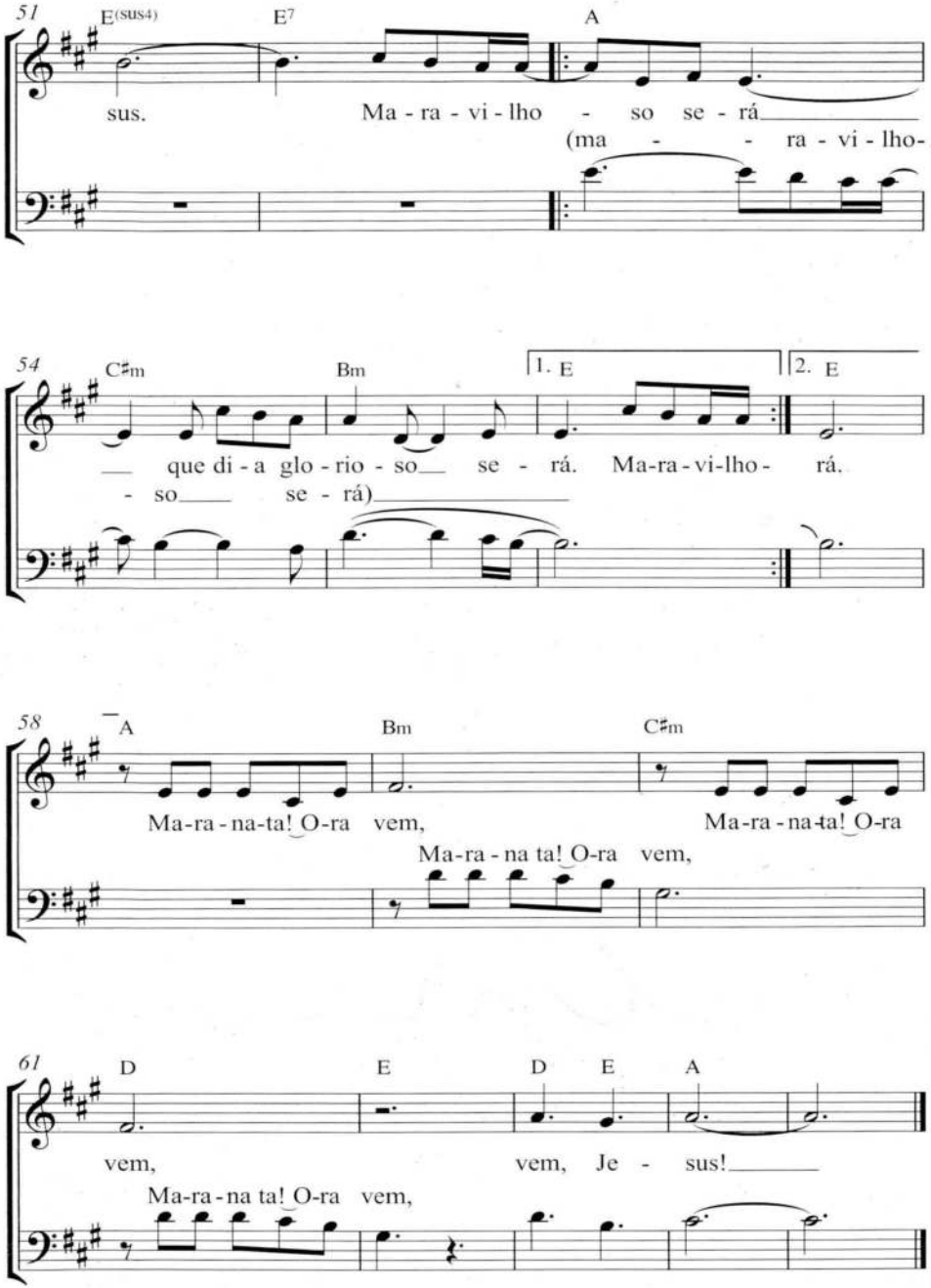
51
E(sus4)
E7
A
sus.
Ma - ra - vi - lho - so se - rá
(ma - - ra - vi - lho-
54
C♯m
Bm
1. E
2. E
que di - a glo - rio - so se - rá. Ma-ra-vi-lho- rá.
- so se - rá)
58
A
Bm
C♯m
Ma-ra-na-ta! O-ra vem,
Ma-ra-na-ta! O-ra
Ma-ra-na ta! O-ra vem,
61
D
E
D
E
A
vem,
vem, Je - sus!
Ma-ra-na ta! O-ra vem,

