84 Queres Ser Feliz?

Let. / Mús. M.S.A.

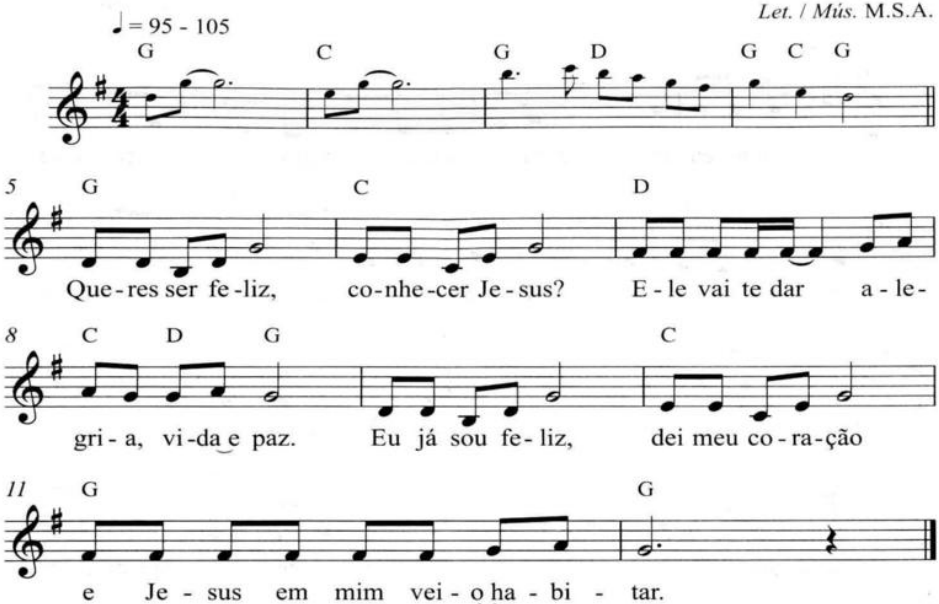

85 Neste Dia Especial

Let. / Mús. I.B.J.

