654 Grande é o Senhor e Mui Digno de ser Louvado

Sl 48

Mús. e Adap. A.D.

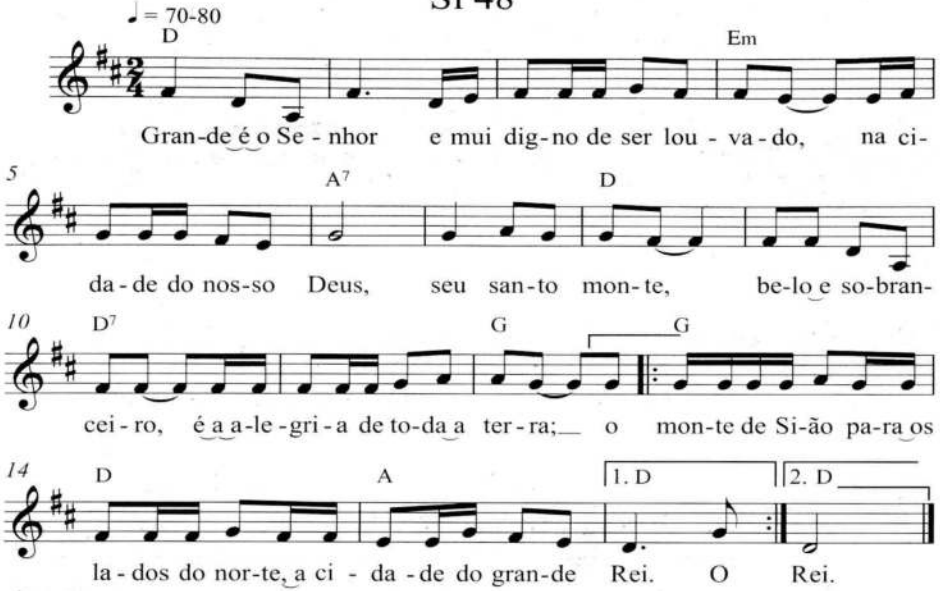

655 Louvai, Servos do Senhor

Sl 113

Mús. e Adap. J.E.S.

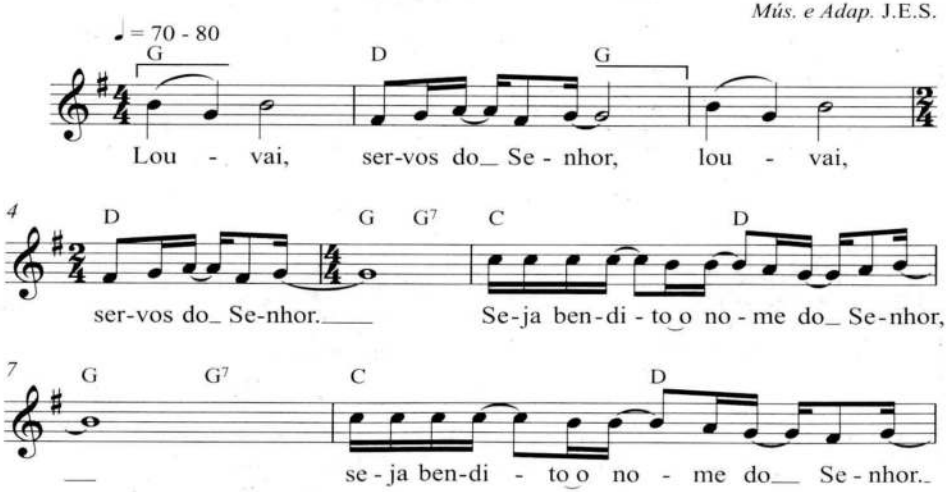

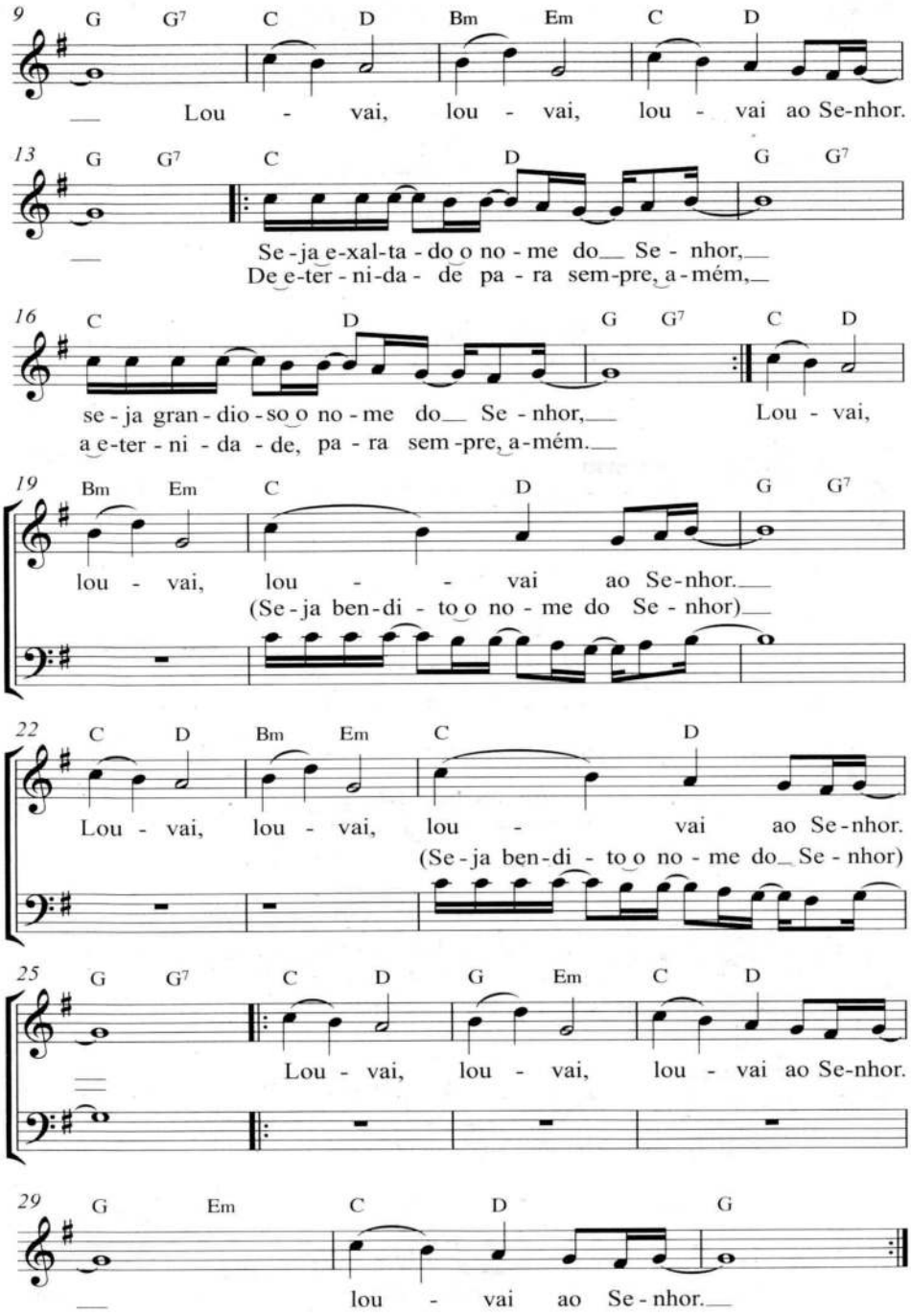
9
G G7 C D Bm Em C D
Lou - vai, lou - vai, lou - vai ao Se-nhor.
13
G G7 C D G G7
Se-ja e-xal-ta-do o no-me do Se-nhor,
De e-ter-ni-da-de pa-ra sem-pre, a-mém,
16
C D G G7 C D
se-ja gran-dio-so o no-me do Se-nhor, Lou - vai,
a e-ter-ni-da-de, pa-ra sem-pre, a-mém.
19
Bm Em C D G G7
lou - vai, lou - vai ao Se-nhor.
(Se-ja ben-di-to o no-me do Se-nhor)
22
C D Bm Em C D
Lou - vai, lou - vai, lou - vai ao Se-nhor.
(Se-ja ben-di-to o no-me do Se-nhor)
25
G G7 C D G Em C D
Lou - vai, lou - vai, lou - vai ao Se-nhor.
29
G Em C D G
lou - vai ao Se-nhor.