O Meu Santo Espirito

Arranjo:
Athus Mendes

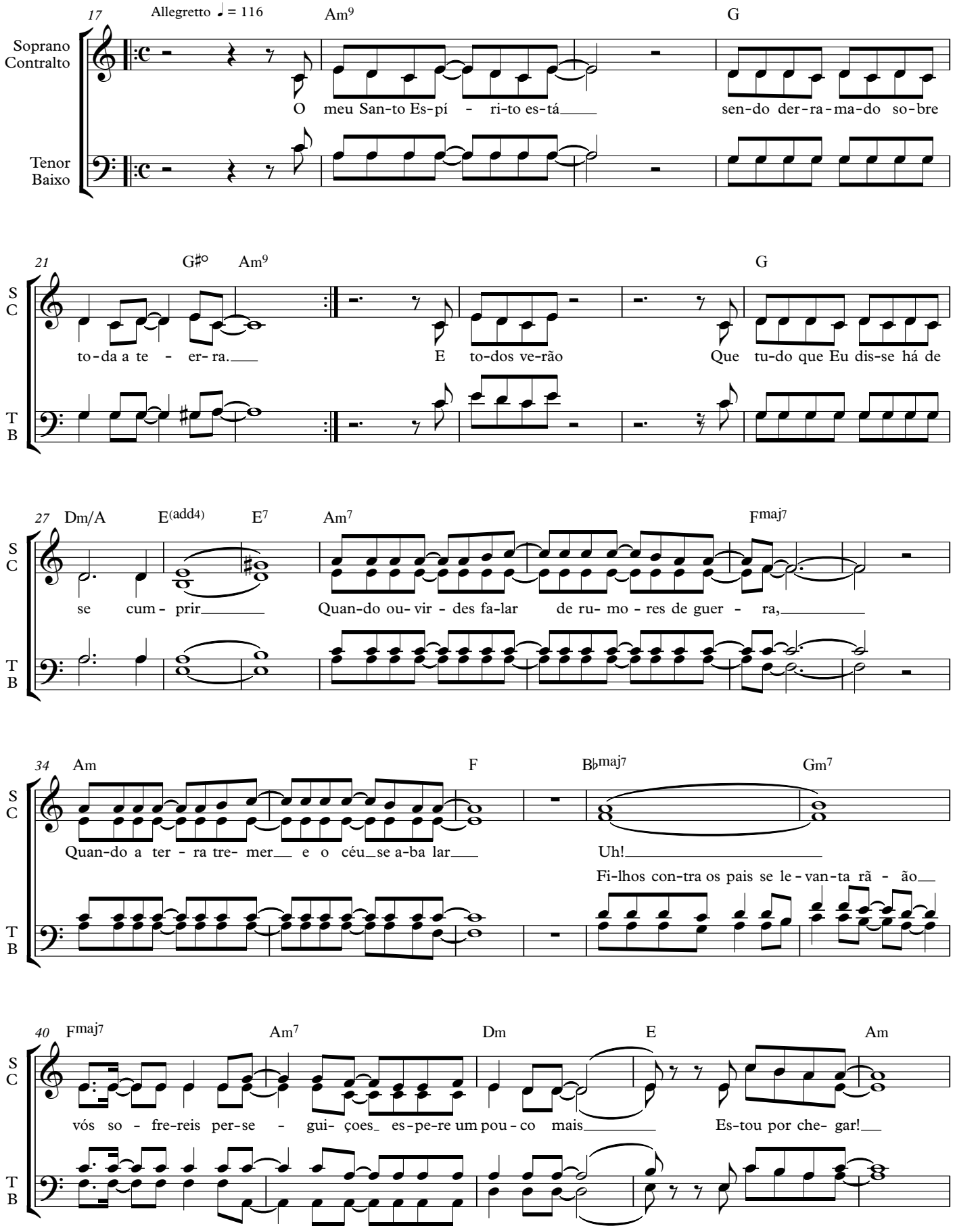

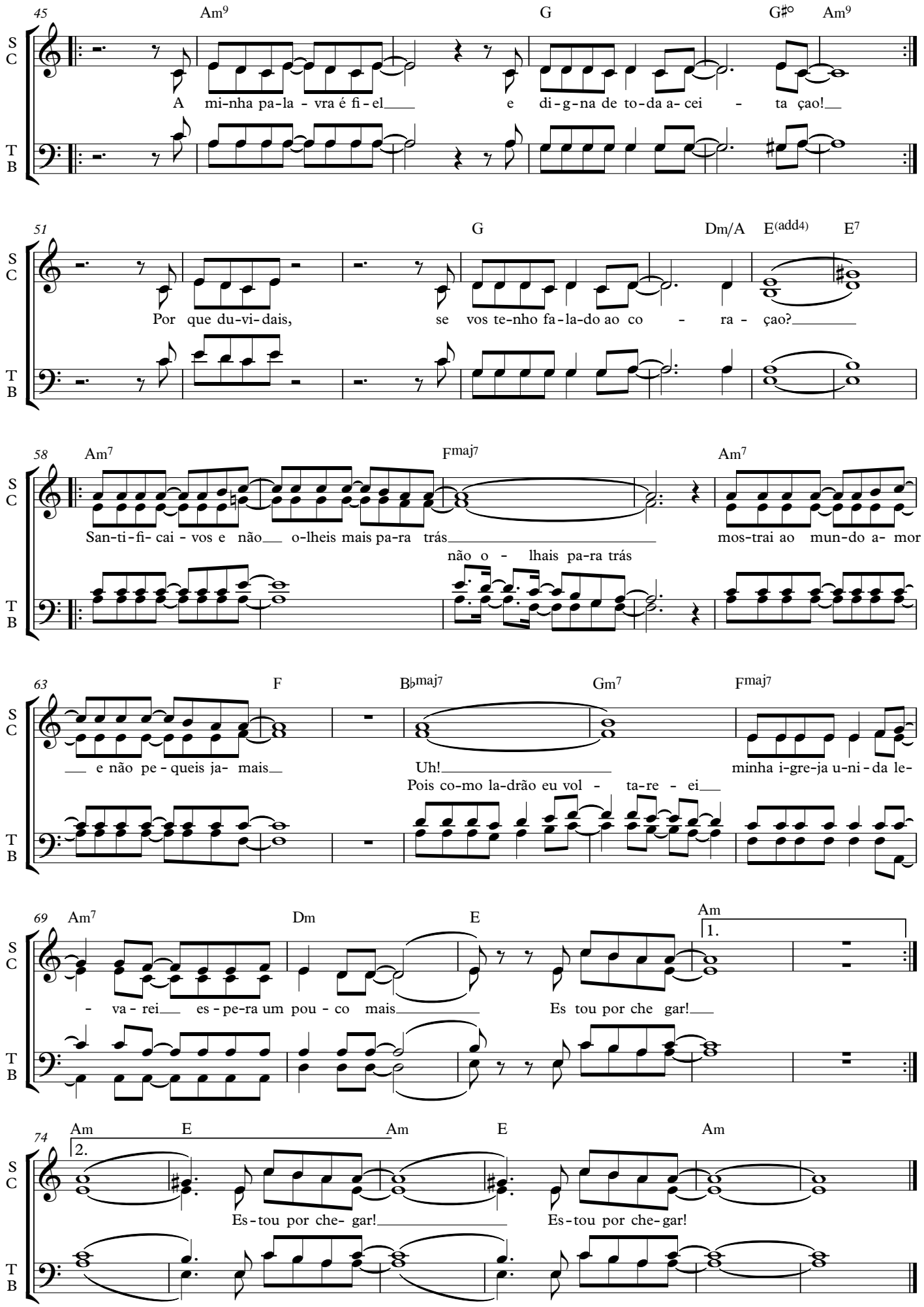
45
Am9
G
G♯°
Am9
A mi-nha pa-la - vra é fi-el e di-g-na de to-da a- cei - ta çao!
51
G
Dm/A
E(add4)
E7
Por que du-vi-dais, se vos te-nho fa-la-do ao co - ra - çao?
58
Am7
Fmaj7
Am7
San-ti-fi- cai - vos e não o-lheis mais pa-ra trás mos-trai ao mun-do a- mor
não o - lhais pa-ra trás
63
F
B♭maj7
Gm7
Fmaj7
e não pe - queis ja- mais Uh! minha i-gre-ja u-ni-da le-
Pois co-mo la-drão eu vol - ta-re - ei
69
Am7
Dm
E
Am
1.
- va - rei es - pe-ra um pou - co mais Es tou por che gar!
74
Am
E
Am
E
Am
2.
Es-tou por che- gar! Es-tou por che-gar!
S C
T B