564 - Dispõe-te, Resplandece!

Mús. e Adap. W.D.S.
Arranjo: J.F

Let. Is 60. 1-5

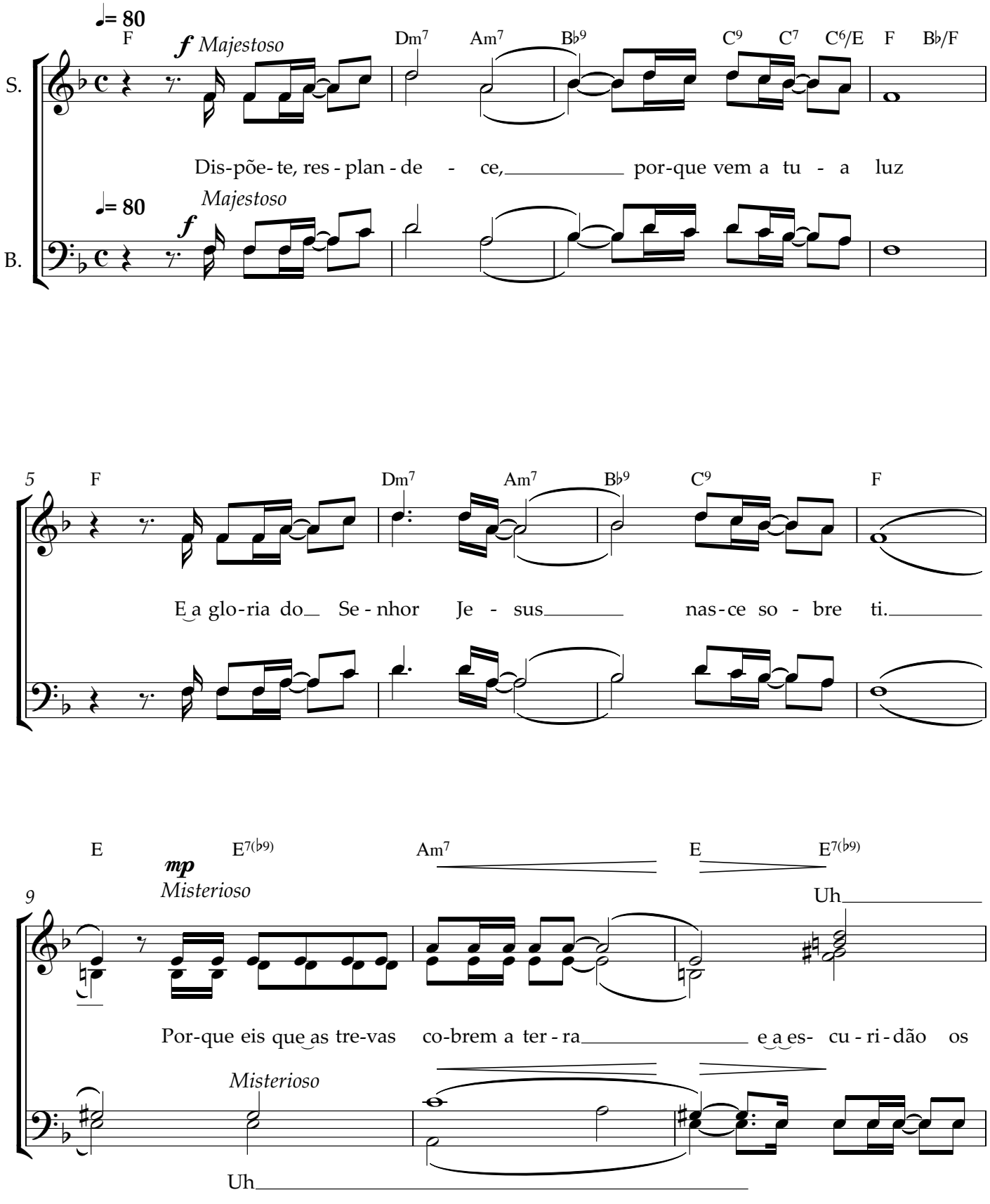

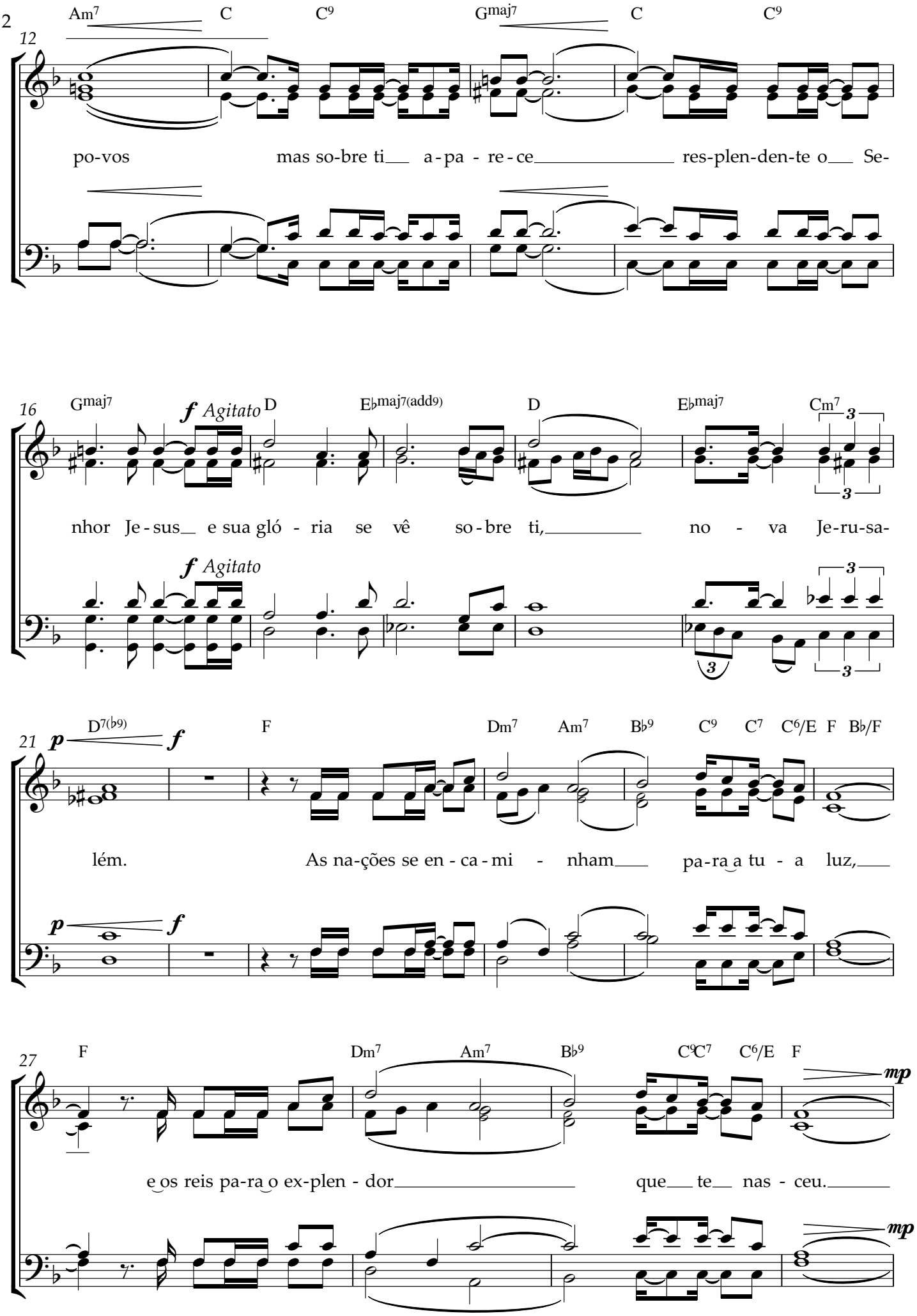
12
Am7 C C9 Gmaj7 C C9
po-vos mas so-bre ti a-pa - re-ce res-plen-den-te o Se-
16
Gmaj7 f Agitato D Eb maj7(add9) D Eb maj7 Cm7
nhor Je-sus e sua gló - ria se vê so-bre ti, no - va Je-ru-sa-
f Agitato
21
D7(b9) p f F Dm7 Am7 Bb9 C9 C7 C6/E F Bb/F
lém. As na-ções se en - ca-mi - nham pa-ra a tu - a luz,
p f
27
F Dm7 Am7 Bb9 C9 C7 C6/E F mp
e os reis pa-ra o ex-plen - dor que te nas - ceu.
mp

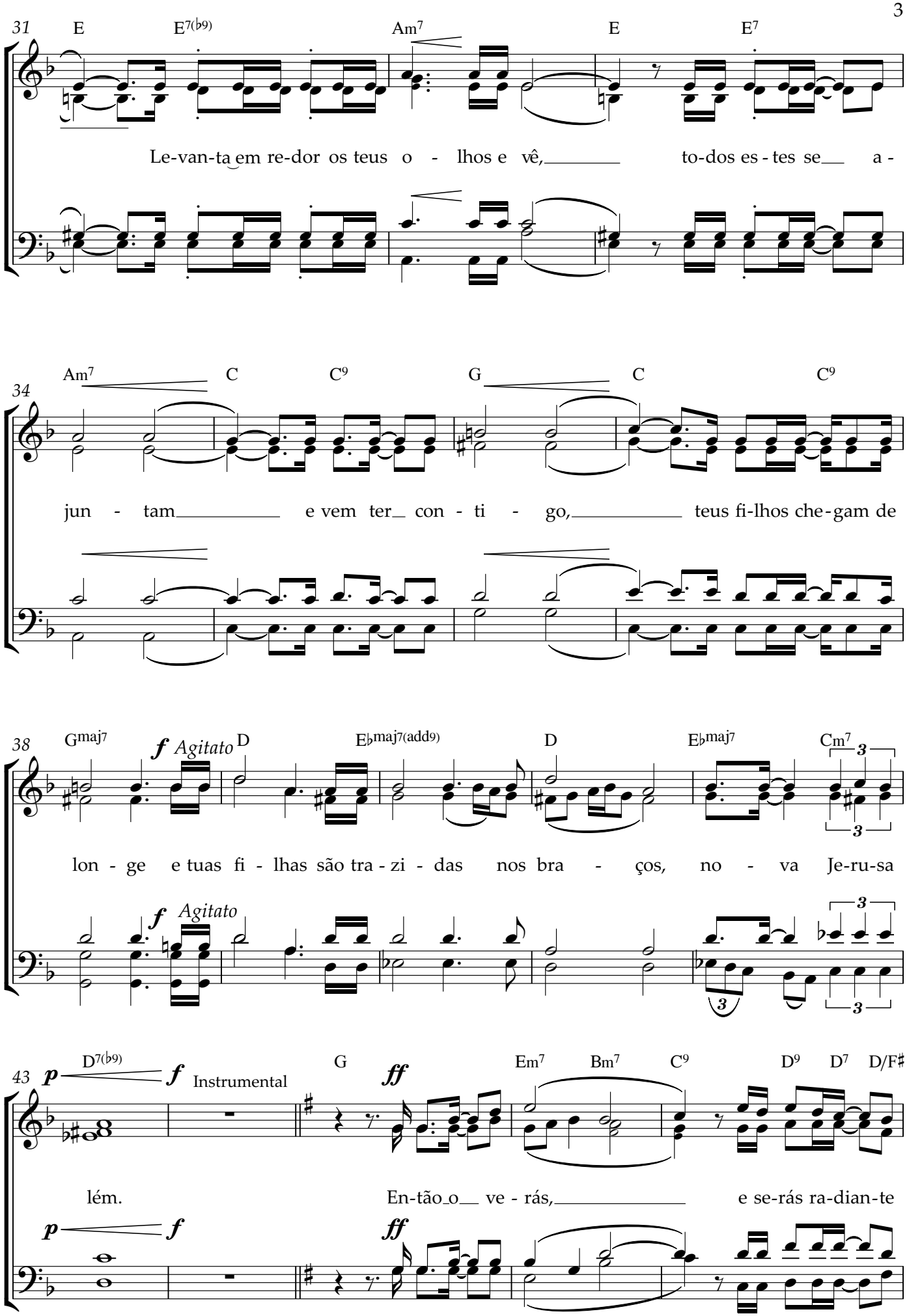
31
E
E7(♭9)
Am7
E
E7
Le-van-ta em re-dor os teus o - lhos e vê, to-dos es-tes se a-
34
Am7
C
C9
G
C
C9
jun - tam e vem ter con - ti - go, teus fi-lhos che-gam de
38
Gmaj7
f Agitato
D
E♭maj7(add9)
D
E♭maj7
Cm7
lon - ge e tuas fi - lhas são tra-zi - das nos bra - ços, no - va Je-ru-sa
43
D7(♭9)
p
f
Instrumental
G
ff
Em7
Bm7
C9
D9
D7
D/F♯
lém.
En-tão o ve - rás, e se-rás ra-dian-te

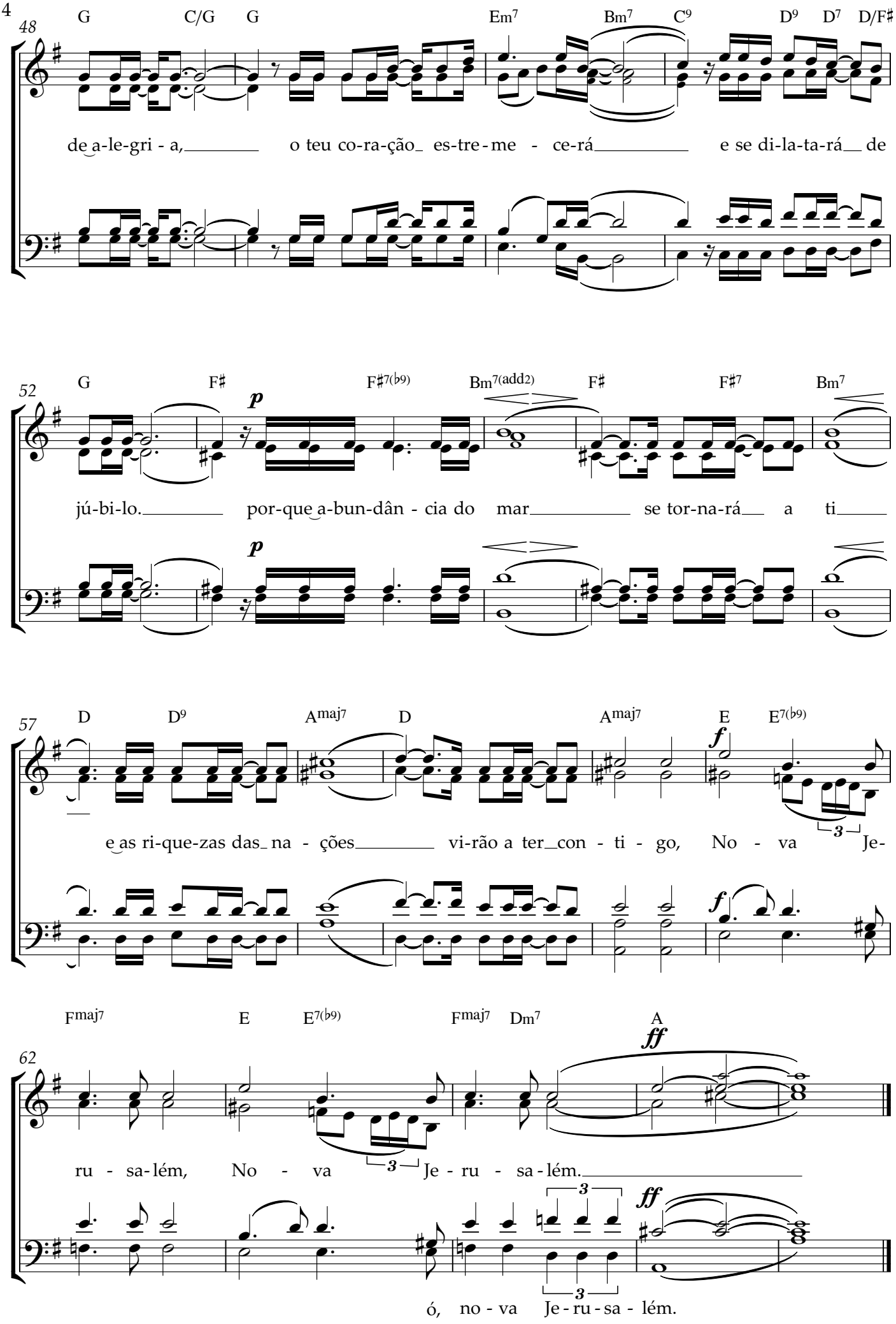
48
G C/G G Em7 Bm7 C9 D9 D7 D/F♯
de a-le-gri - a, o teu co-ra-ção es-tre-me - ce-rá e se di-la-ta-rá de
52
G F♯ F♯7(♭9) Bm7(add2) F♯ F♯7 Bm7
p
jú-bi-lo. por-que a-bun-dân - cia do mar se tor-na-rá a ti
57
D D9 Amaj7 D Amaj7 E E7(♭9)
f
e as ri-que-zas das na - ções vi-rão a ter con - ti - go, No - va Je-
3
62
Fmaj7 E E7(♭9) Fmaj7 Dm7 A
ff
ru - sa-lém, No - va Je - ru - sa-lém.
3
ff
ó, no - va Je - ru - sa - lém.