Quero Ser Fiel

(Jesus Está Vivo!)

Katia R. Santana de Souza
Adapt. e Arranjo: Quezia Tamanini e Daniel Fonseca

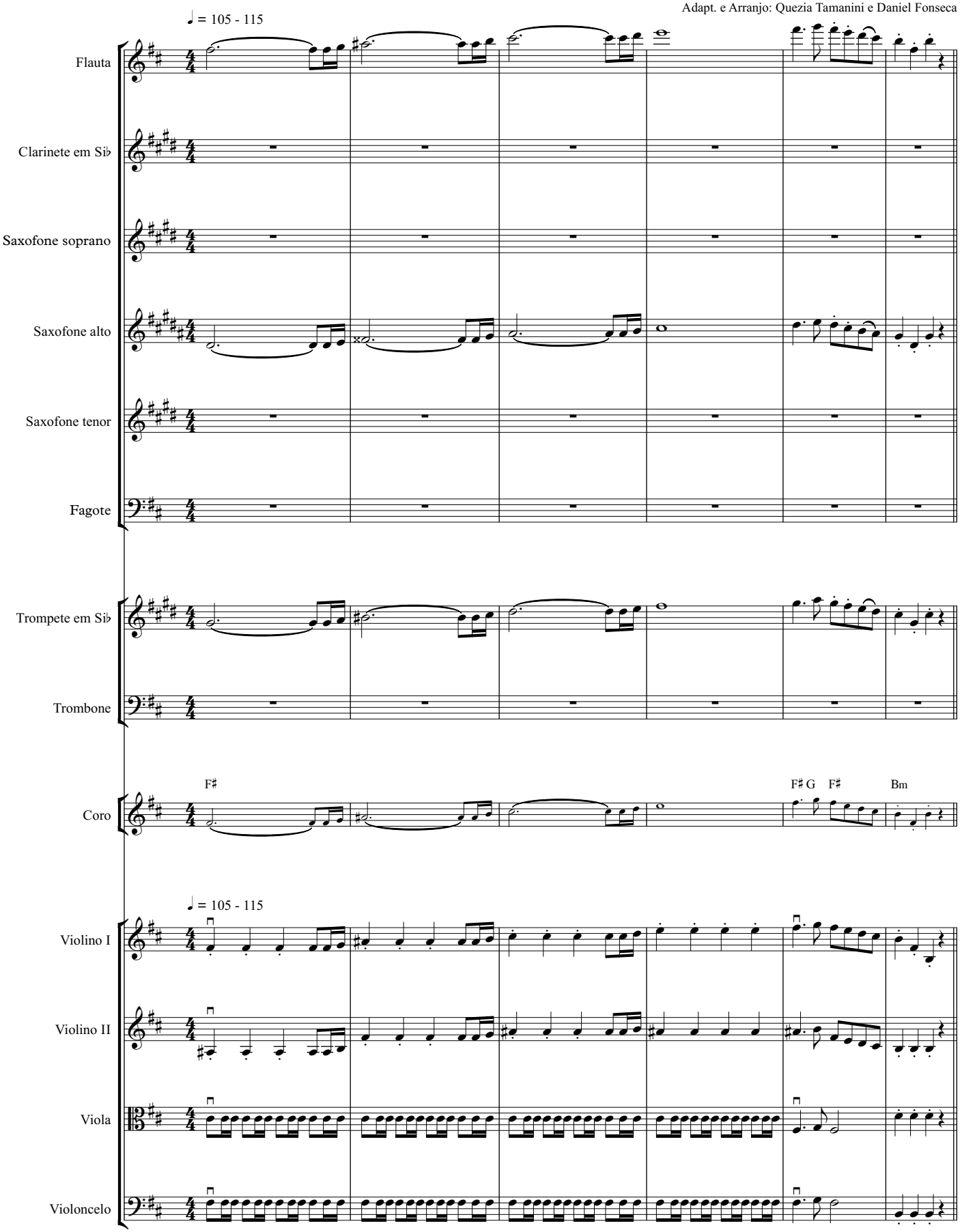

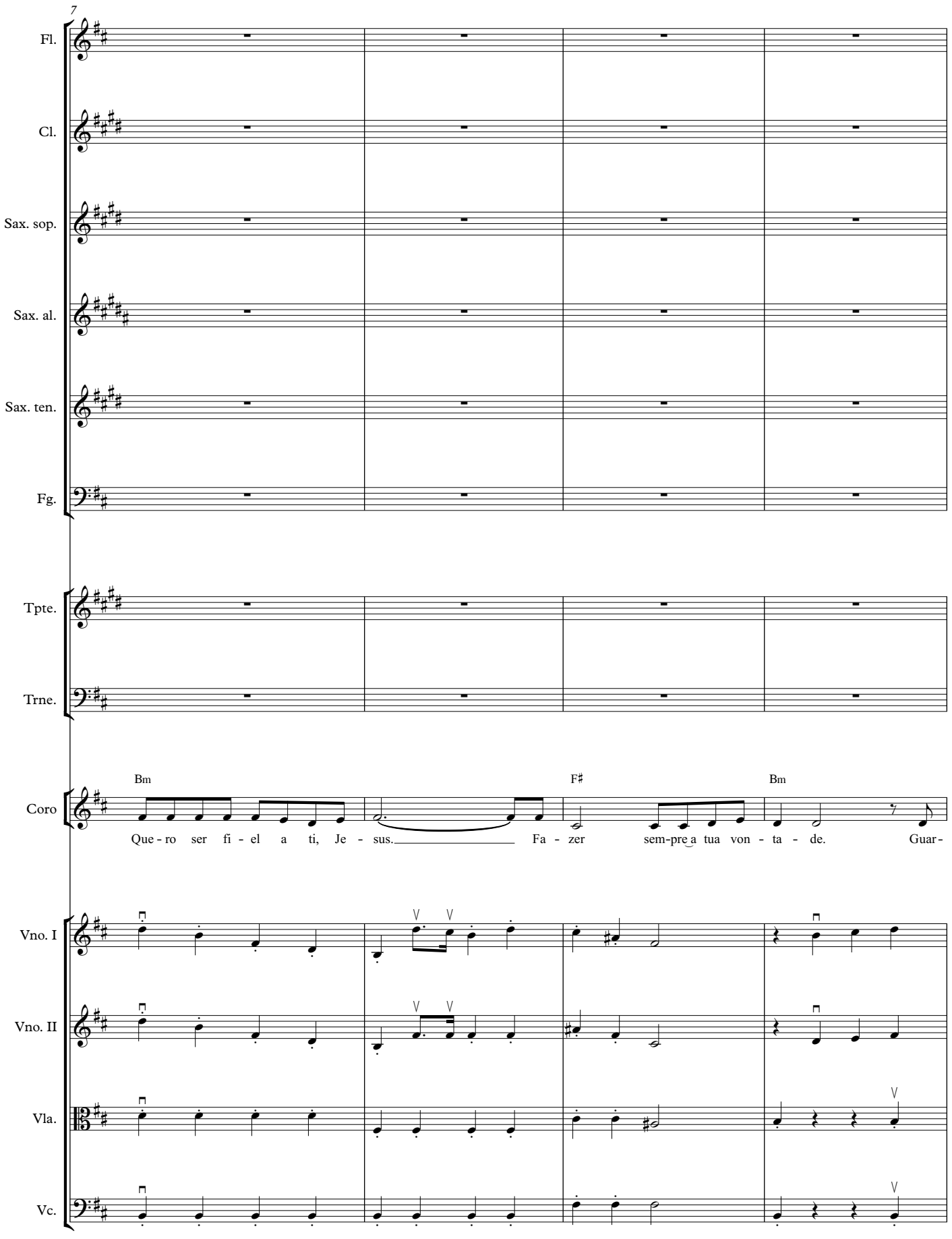
7
Fl.
Cl.
Sax. sop.
Sax. al.
Sax. ten.
Fg.
Tpte.
Trne.
Coro
Bm
F♯
Bm
Que - ro ser fi - el a ti, Je - sus. Fa - zer sem-pre a tua von - ta - de. Guar -
Vno. I
Vno. II
Vla.
Vc.

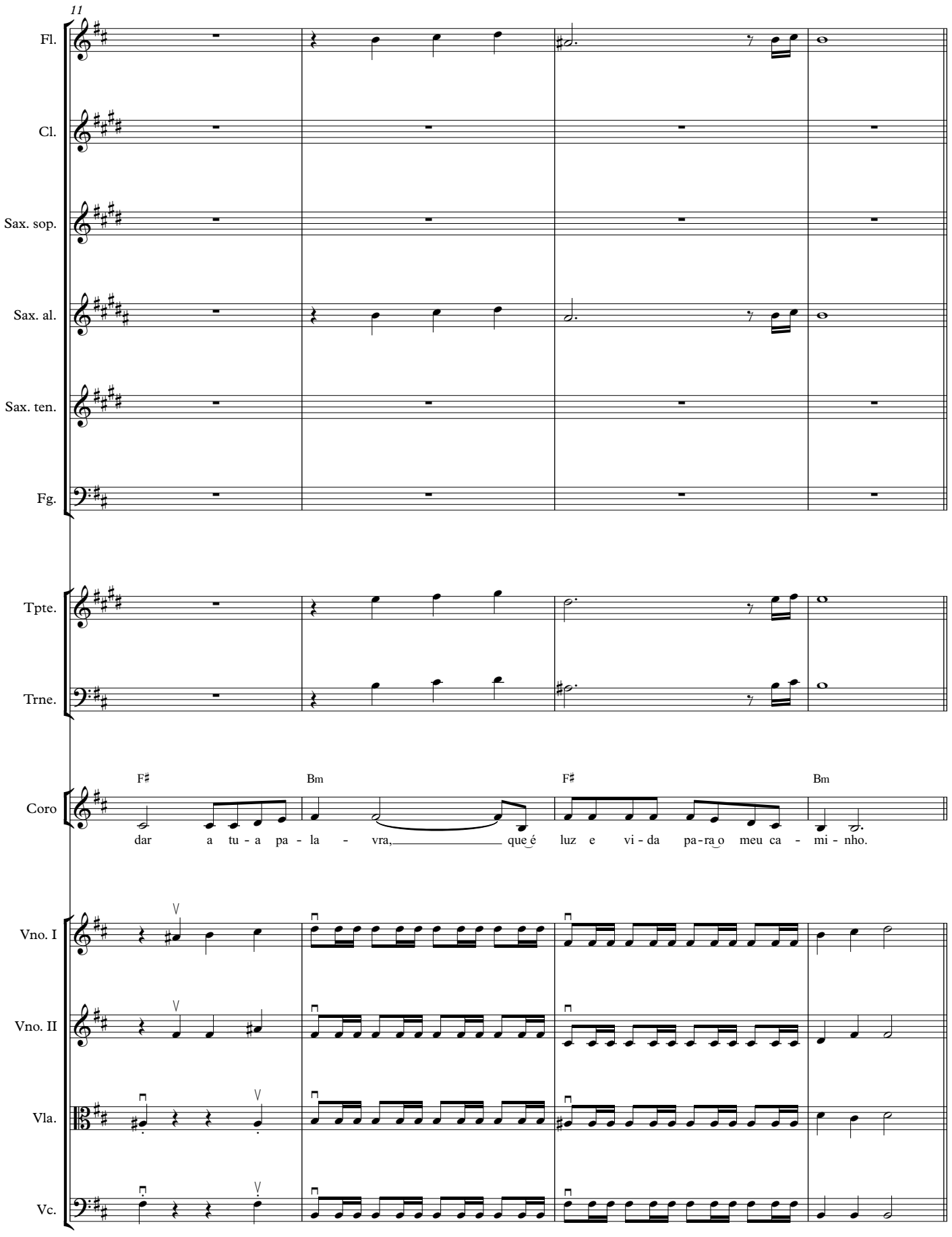
11
Fl.
Cl.
Sax. sop.
Sax. al.
Sax. ten.
Fg.
Tpte.
Trne.
Coro
F♯
Bm
F♯
Bm
dar a tu - a pa - la - vra, que é luz e vi - da pa-ra o meu ca - mi - nho.
Vno. I
Vno. II
Vla.
Vc.

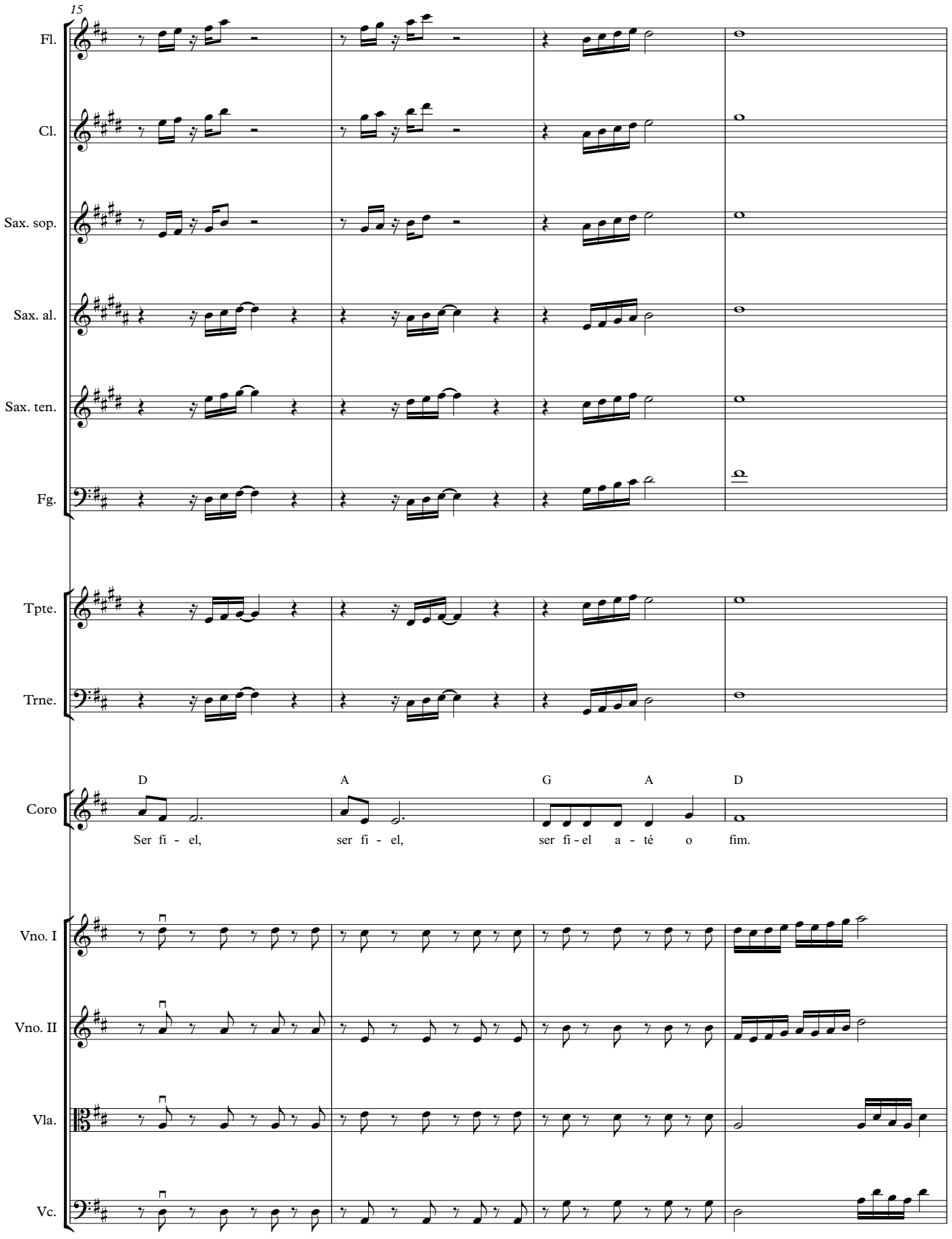
15
Fl.
Cl.
Sax. sop.
Sax. al.
Sax. ten.
Fg.
Tpte.
Trne.
Coro
D A G A D
Ser fi - el, ser fi - el, ser fi - el a - té o fim.
Vno. I
Vno. II
Vla.
Vc.

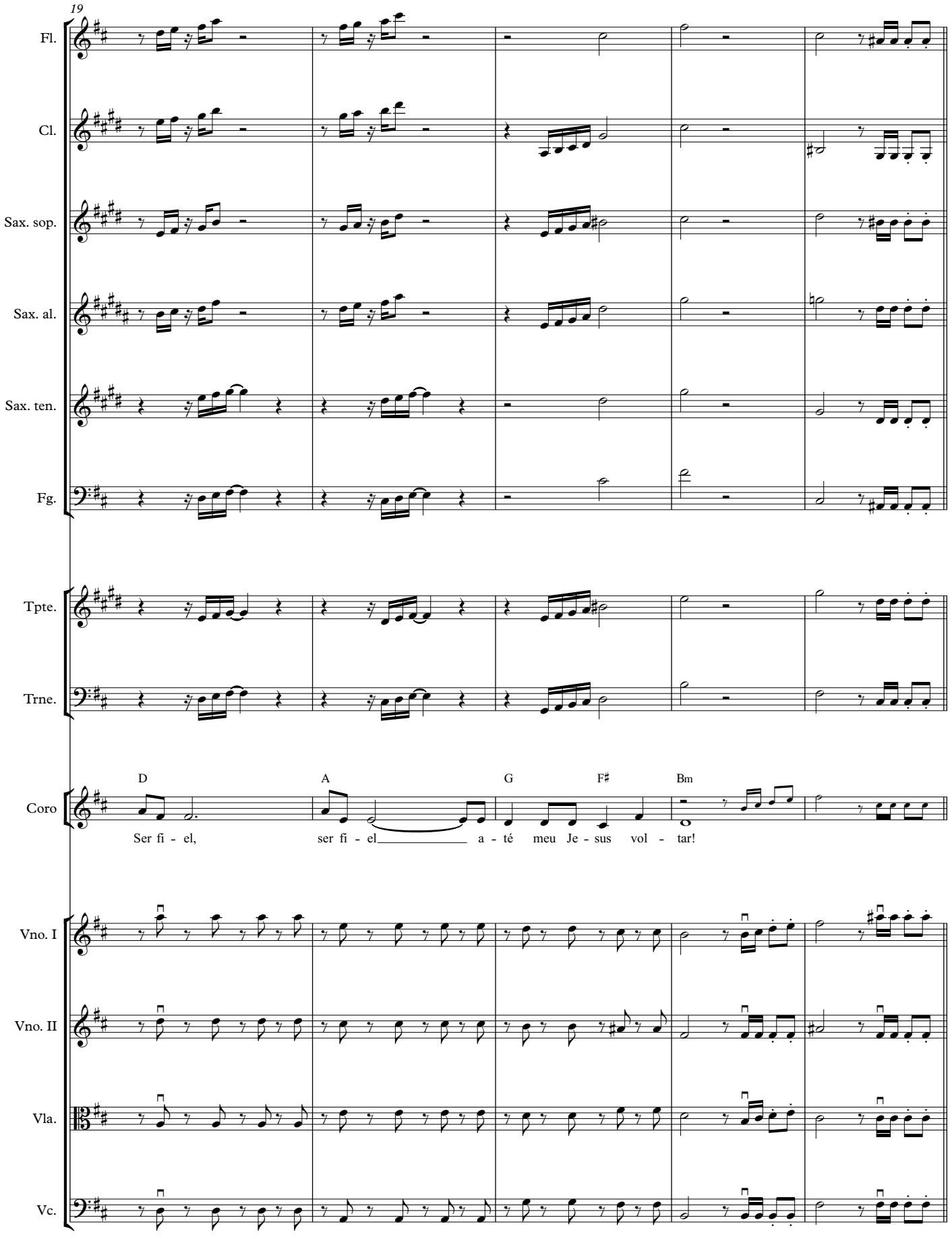
19
Fl.
Cl.
Sax. sop.
Sax. al.
Sax. ten.
Fg.
Tpte.
Trne.
Coro
D
A
G
F♯
Bm
Ser fi - el,
ser fi - el
a - té meu Je - sus vol - tar!
Vno. I
Vno. II
Vla.
Vc.

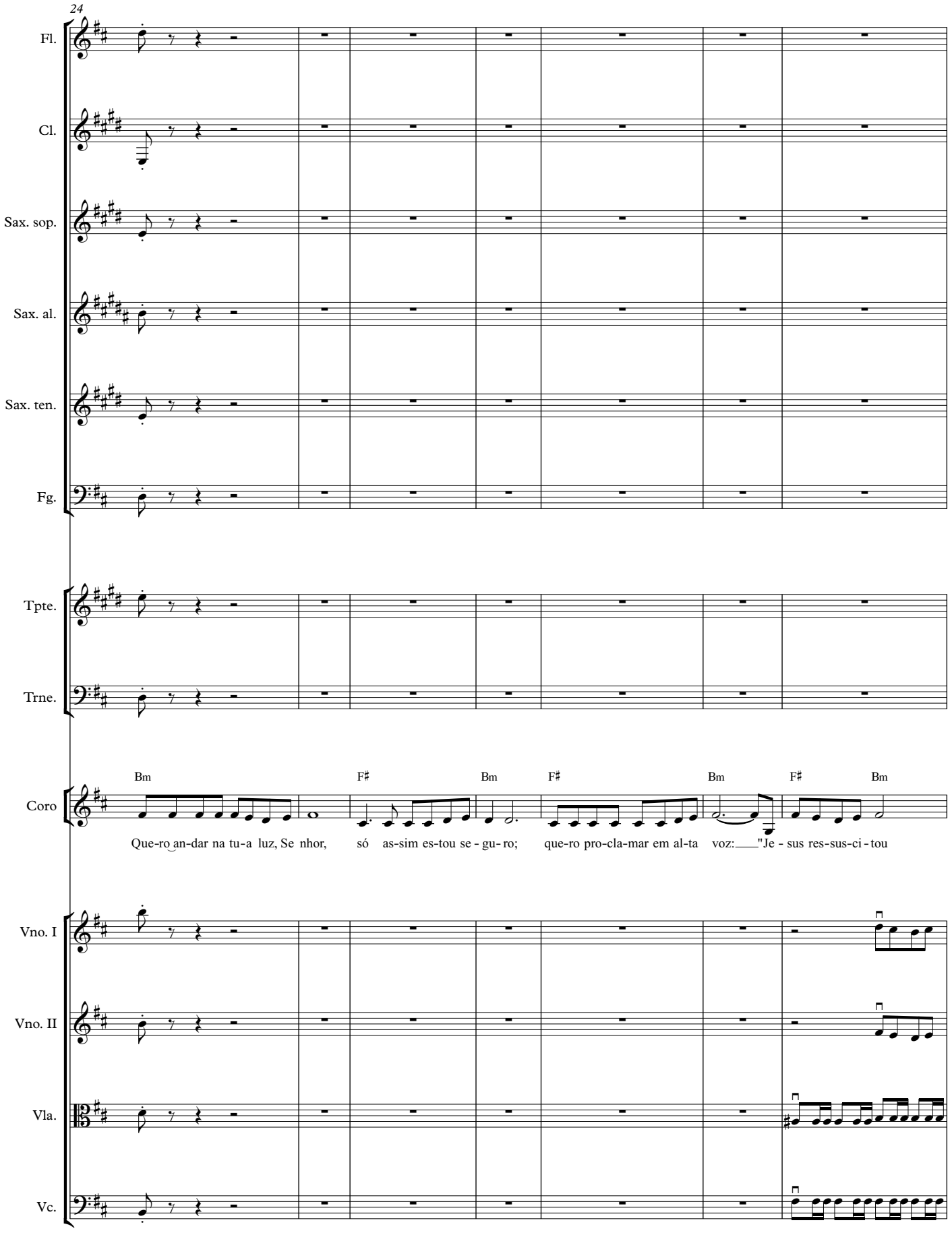
24
Fl.
Cl.
Sax. sop.
Sax. al.
Sax. ten.
Fg.
Tpte.
Trne.
Coro
Bm F♯ Bm F♯ Bm F♯ Bm
Que-ro an-dar na tu-a luz, Se nhor, só as-sim es-tou se - gu- ro; que-ro pro-cla-mar em al-ta voz: "Je - sus res-sus-ci - tou
Vno. I
Vno. II
Vla.
Vc.

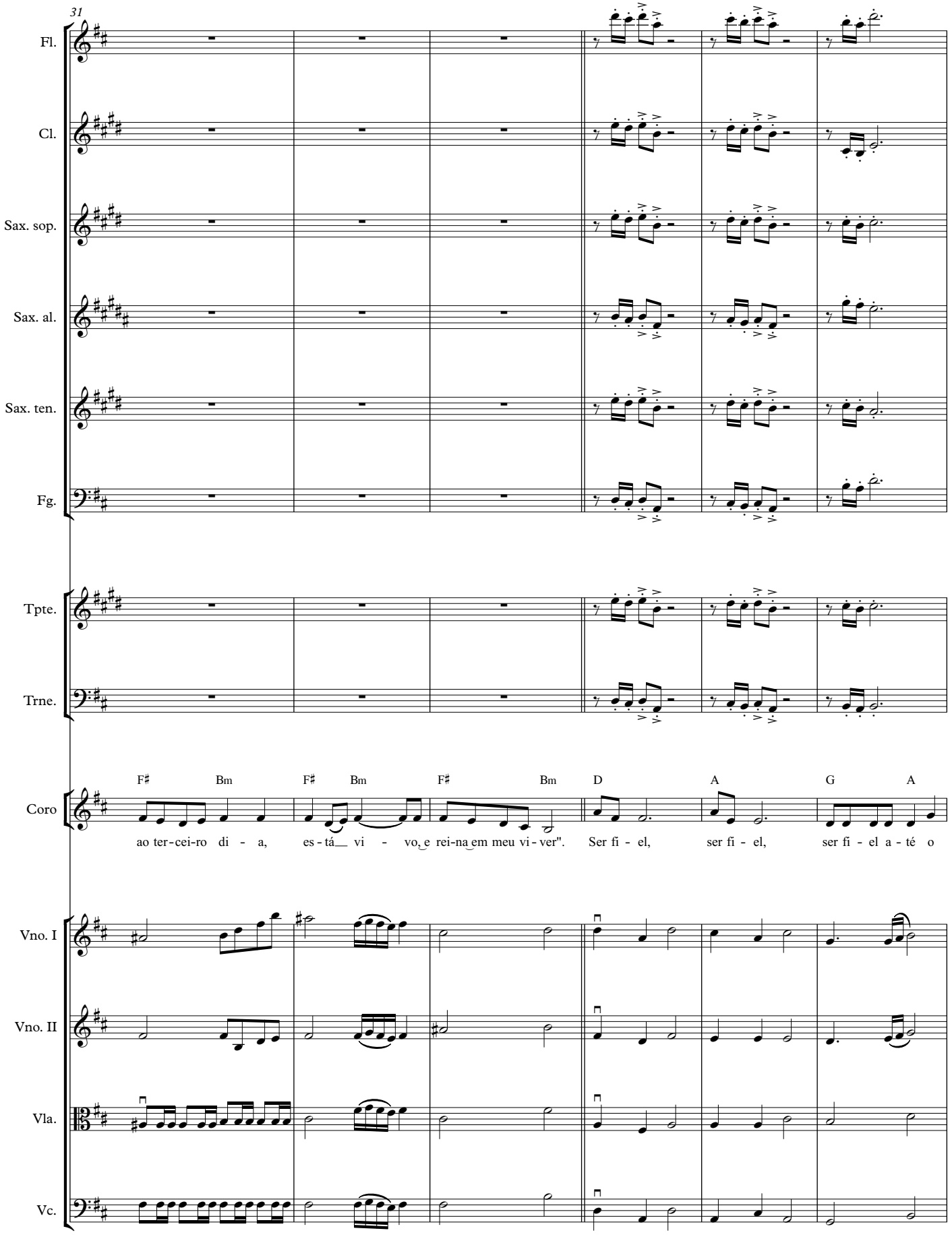
31
Fl.
Cl.
Sax. sop.
Sax. al.
Sax. ten.
Fg.
Tpte.
Trne.
Coro
F♯ Bm F♯ Bm F♯ Bm D A G A
ao ter-cei-ro di - a, es-tá vi - vo, e rei-na em meu vi-ver". Ser fi - el, ser fi - el, ser fi - el a - té o
Vno. I
Vno. II
Vla.
Vc.

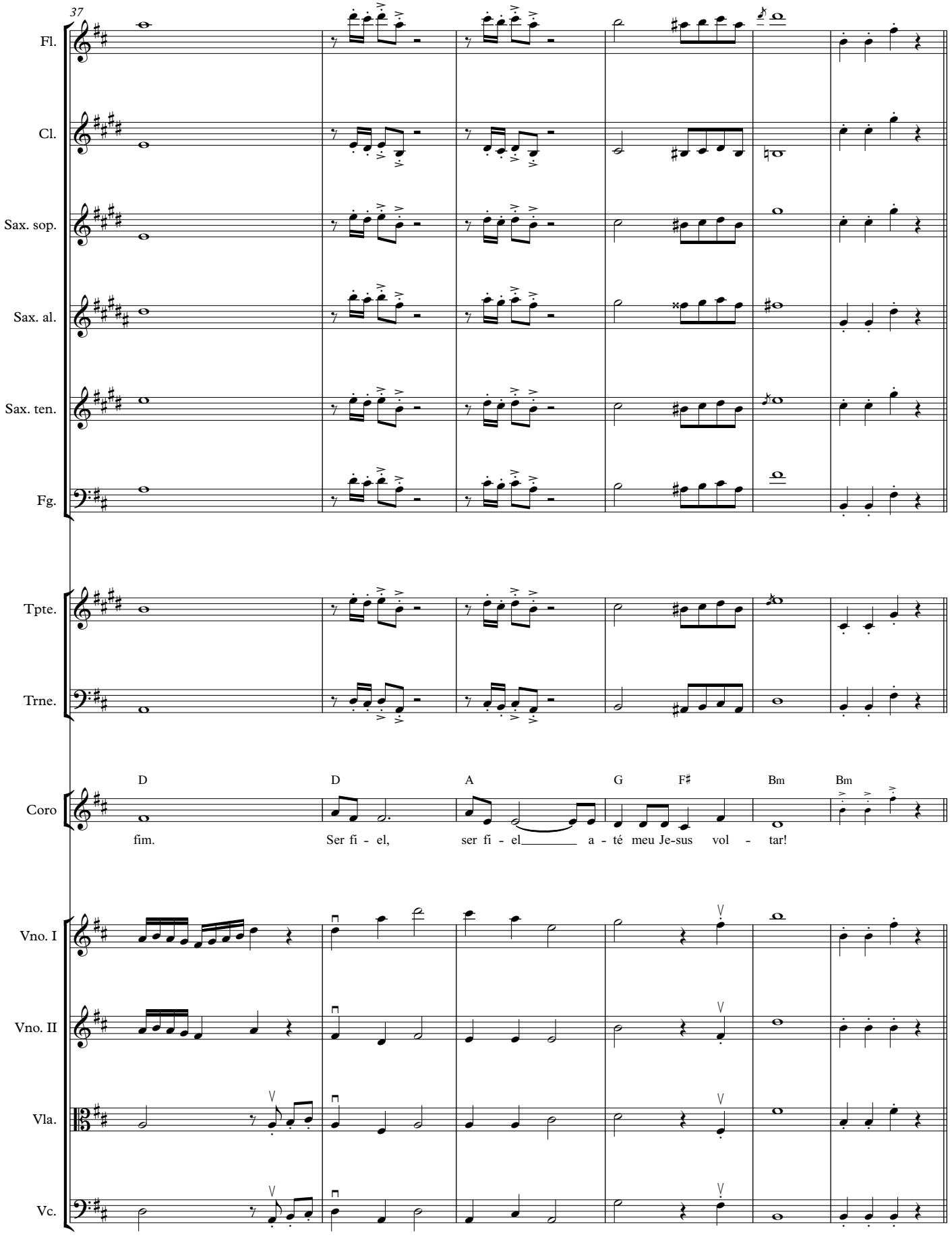
37
Fl.
Cl.
Sax. sop.
Sax. al.
Sax. ten.
Fg.
Tpte.
Trne.
Coro
D D A G F♯ Bm Bm
fim. Ser fi - el, ser fi - el a - té meu Je-sus vol - tar!
Vno. I
Vno. II
Vla.
Vc.

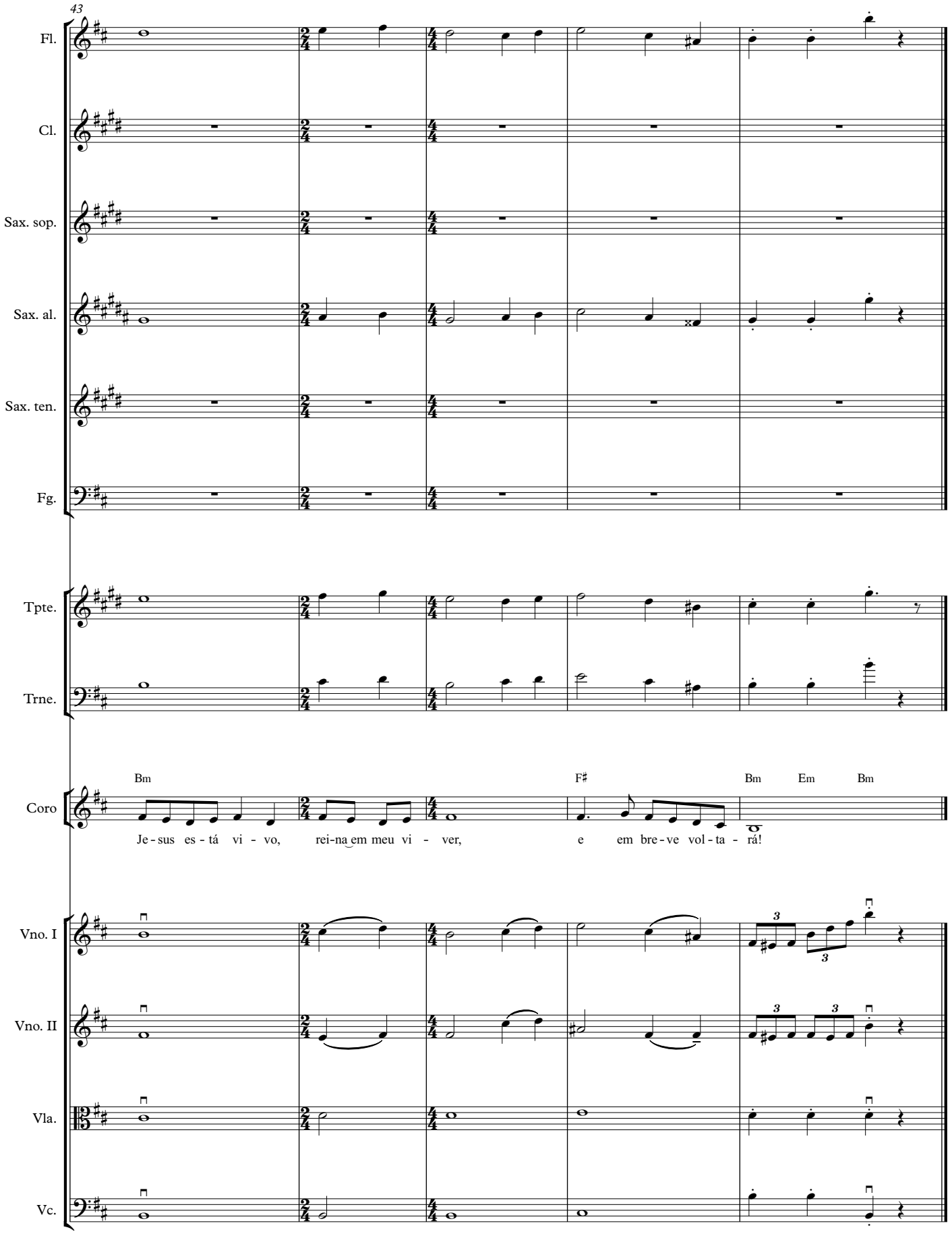
43
Fl.
Cl.
Sax. sop.
Sax. al.
Sax. ten.
Fg.
Tpte.
Trne.
Coro
Bm
F♯
Bm
Em
Bm
Je - sus es - tá vi - vo, rei-na em meu vi - ver, e em bre - ve vol - ta - rá!
Vno. I
Vno. II
Vla.
Vc.