Santificação e Derramamento do Espírito Santo

431 Cristo Já Nos Preparou

Let. P.L.M. *Mús.* C.B.W.

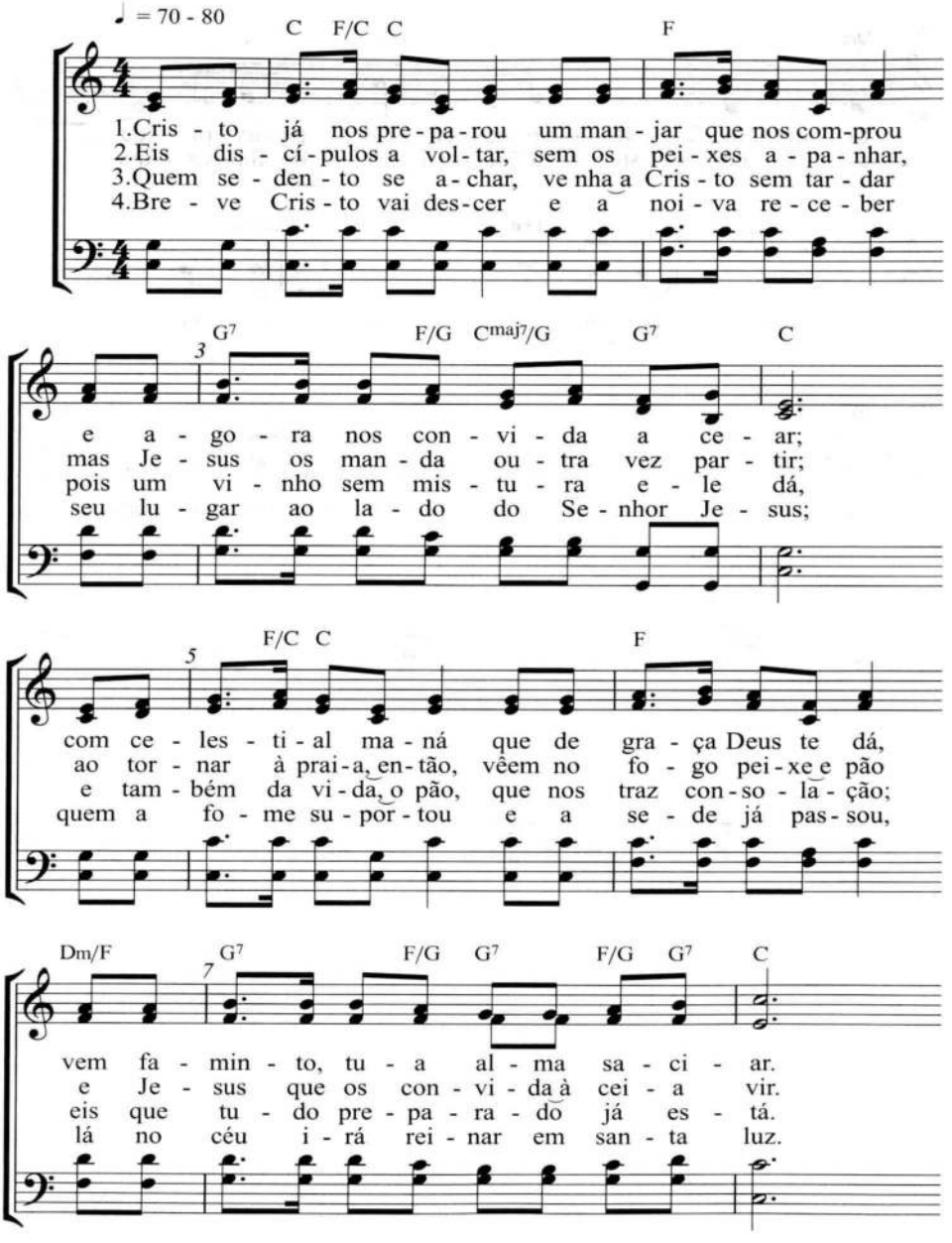

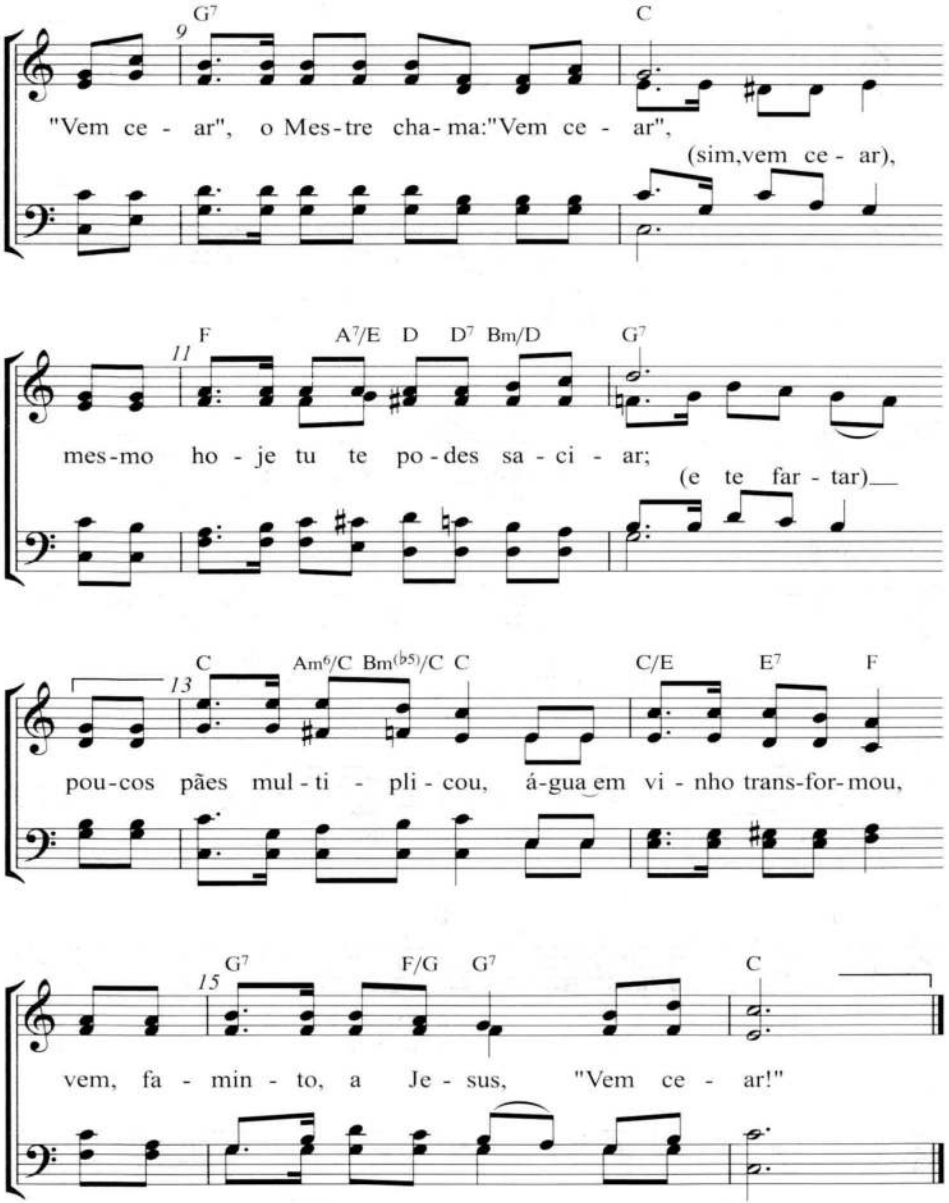
9
G7
C
"Vem ce - ar", o Mes-tre cha-ma:"Vem ce - ar",
(sim,vem ce - ar),
11
F
A7/E
D
D7
Bm/D
G7
mes-mo ho - je tu te po-des sa - ci - ar;
(e te far - tar)
13
C
Am6/C
Bm(b5)/C
C
C/E
E7
F
pou-cos pães mul - ti - pli - cou, á-gua em vi - nho trans-for-mou,
15
G7
F/G
G7
C
vem, fa - min - to, a Je - sus, "Vem ce - ar!"