Santificação e Derramamento do Espírito Santo

450 A Tua Justiça

Let. Sl 71.19-24 *Mús. e Adap.* S.E.E.

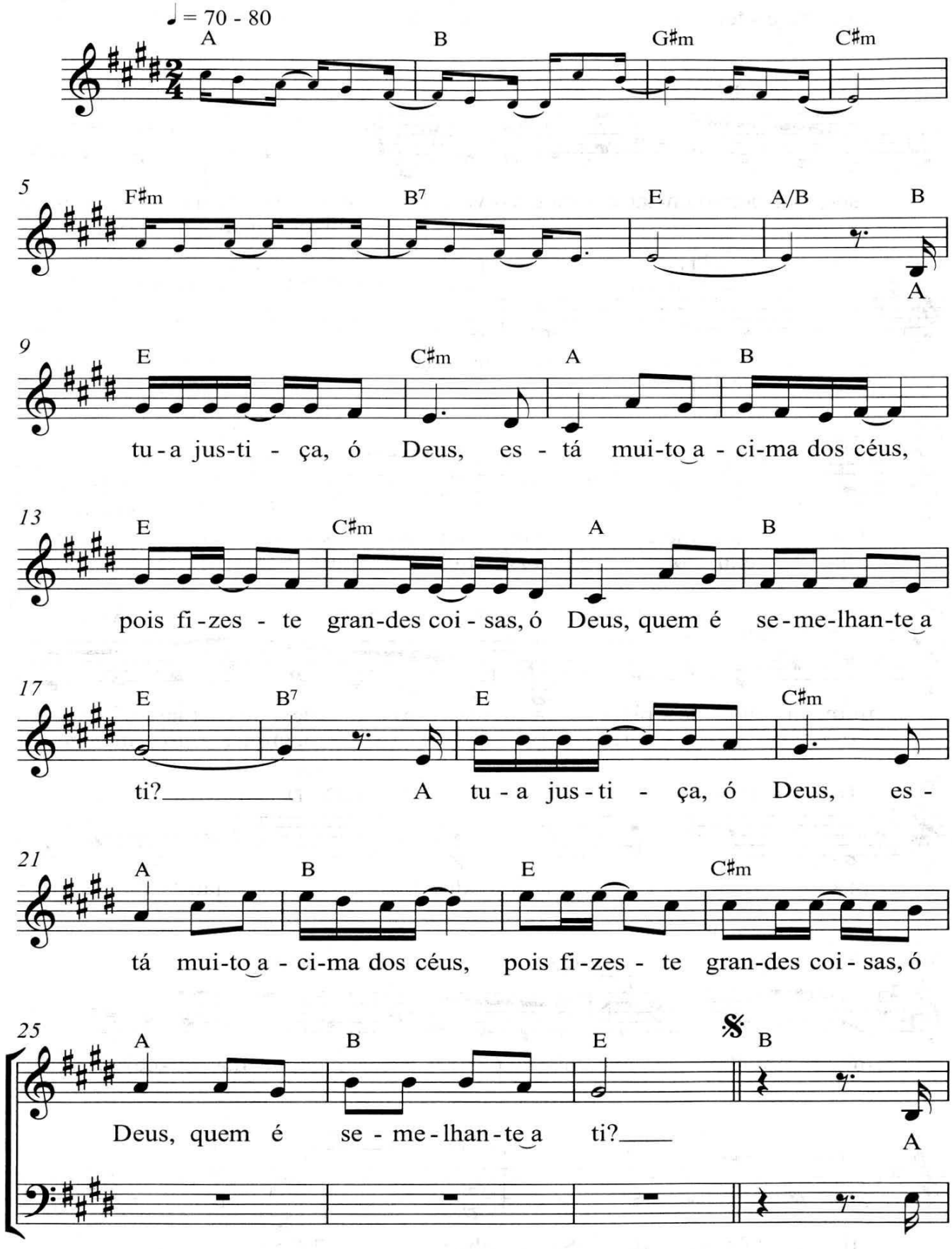

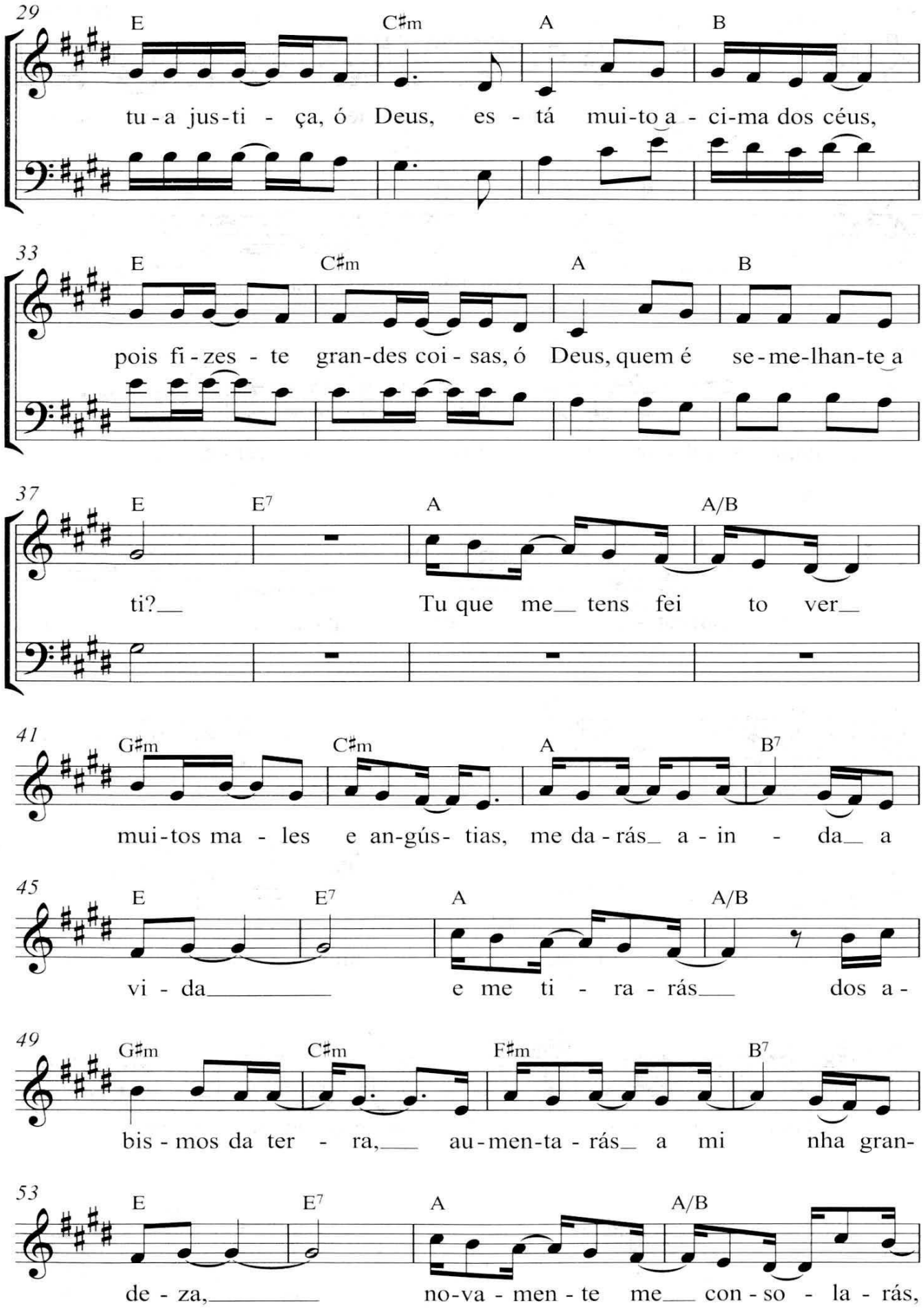
29
E C♯m A B
tu - a jus-ti - ça, ó Deus, es - tá mui-to a - ci-ma dos céus,
33
E C♯m A B
pois fi - zes - te gran-des coi - sas, ó Deus, quem é se - me-lhan-te a
37
E E7 A A/B
ti?__ Tu que me__ tens fei to ver__
41
G♯m C♯m A B7
mui-tos ma - les e an-gús- tias, me da - rás_ a - in - da__ a
45
E E7 A A/B
vi - da_____ e me ti - ra - rás__ dos a -
49
G♯m C♯m F♯m B7
bis - mos da ter - ra,__ au - men-ta - rás_ a mi nha gran-
53
E E7 A A/B
de - za,_____ no-va - men - te me__ con - so - la - rás,

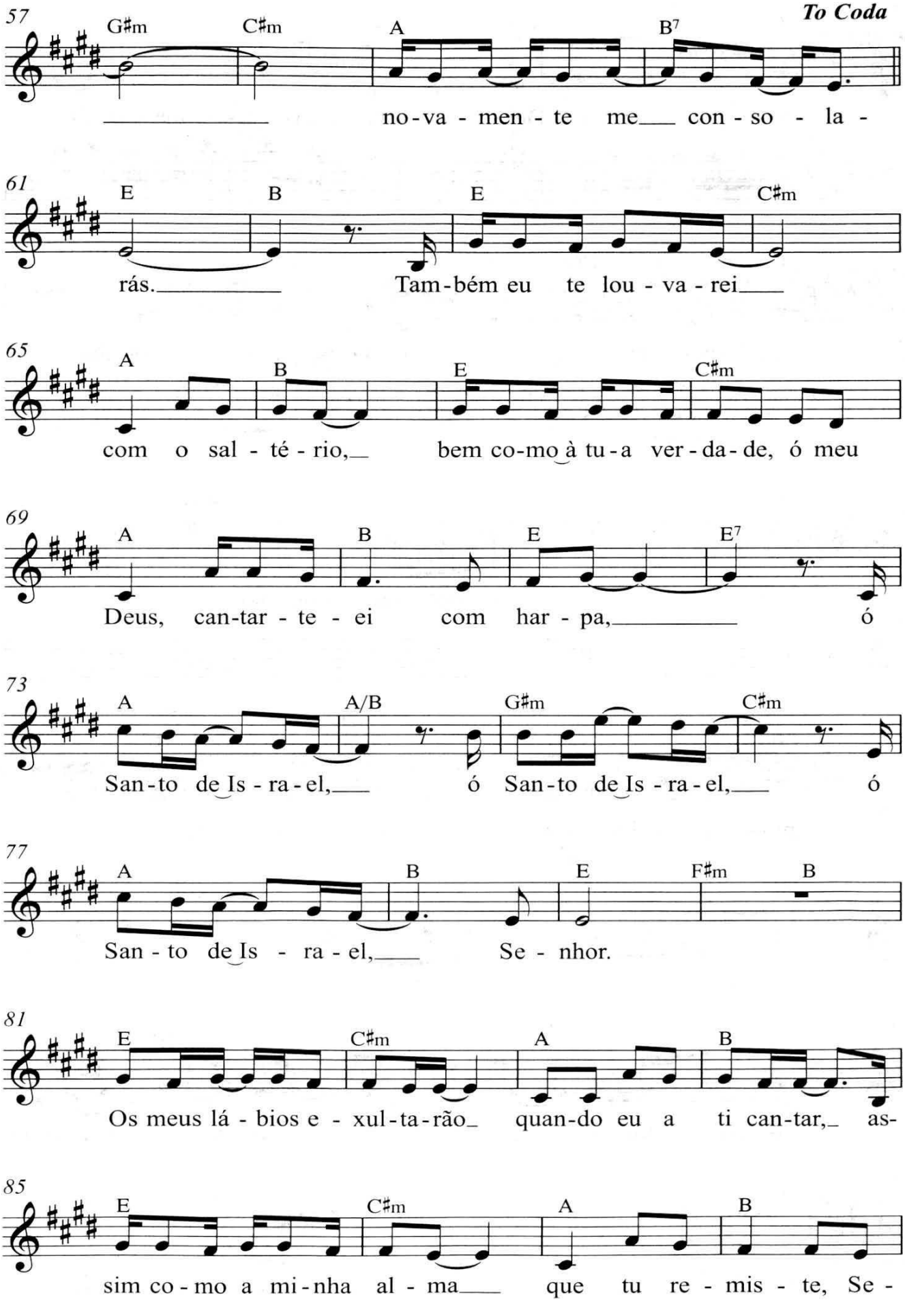
57
G♯m C♯m A B7
To Coda
no-va - men - te me con - so - la -
61
E B E C♯m
rás. Tam-bém eu te lou - va - rei
65
A B E C♯m
com o sal - té - rio, bem co-mo à tu-a ver - da - de, ó meu
69
A B E E7
Deus, can-tar - te - ei com har - pa, ó
73
A A/B G♯m C♯m
San-to de Is - ra - el, ó San-to de Is - ra - el, ó
77
A B E F♯m B
San - to de Is - ra - el, Se - nhor.
81
E C♯m A B
Os meus lá - bios e - xul-ta-rão quan-do eu a ti can-tar, as-
85
E C♯m A B
sim co - mo a mi-nha al - ma que tu re - mis - te, Se -

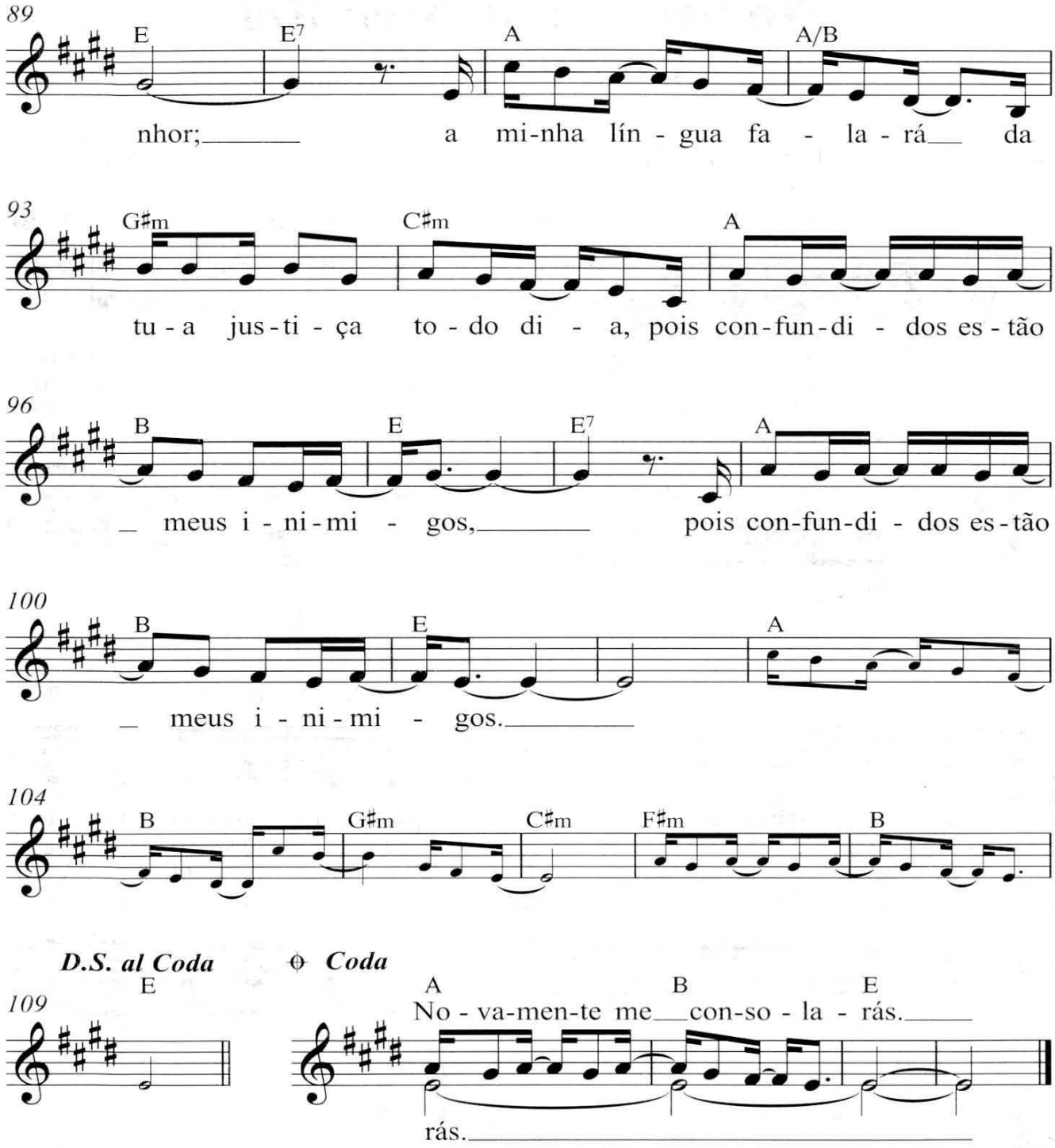
89
E
E7
A
A/B
nhor;
a mi-nha lín - gua fa - la - rá
da
93
G♯m
C♯m
A
tu - a jus-ti - ça to - do di - a, pois con-fun-di - dos es-tão
96
B
E
E7
A
meus i - ni-mi - gos,
pois con-fun-di - dos es-tão
100
B
E
A
meus i - ni-mi - gos.
104
B
G♯m
C♯m
F♯m
B
D.S. al Coda
E
109
Coda
A
B
E
No - va-men-te me con-so - la - rás.
rás.