Grupo de Louvor

704 Senhor, Se Estivesses Aqui

(Lázaro)

Let. / Mús. L.M.C.S. | *Arr.* J.G

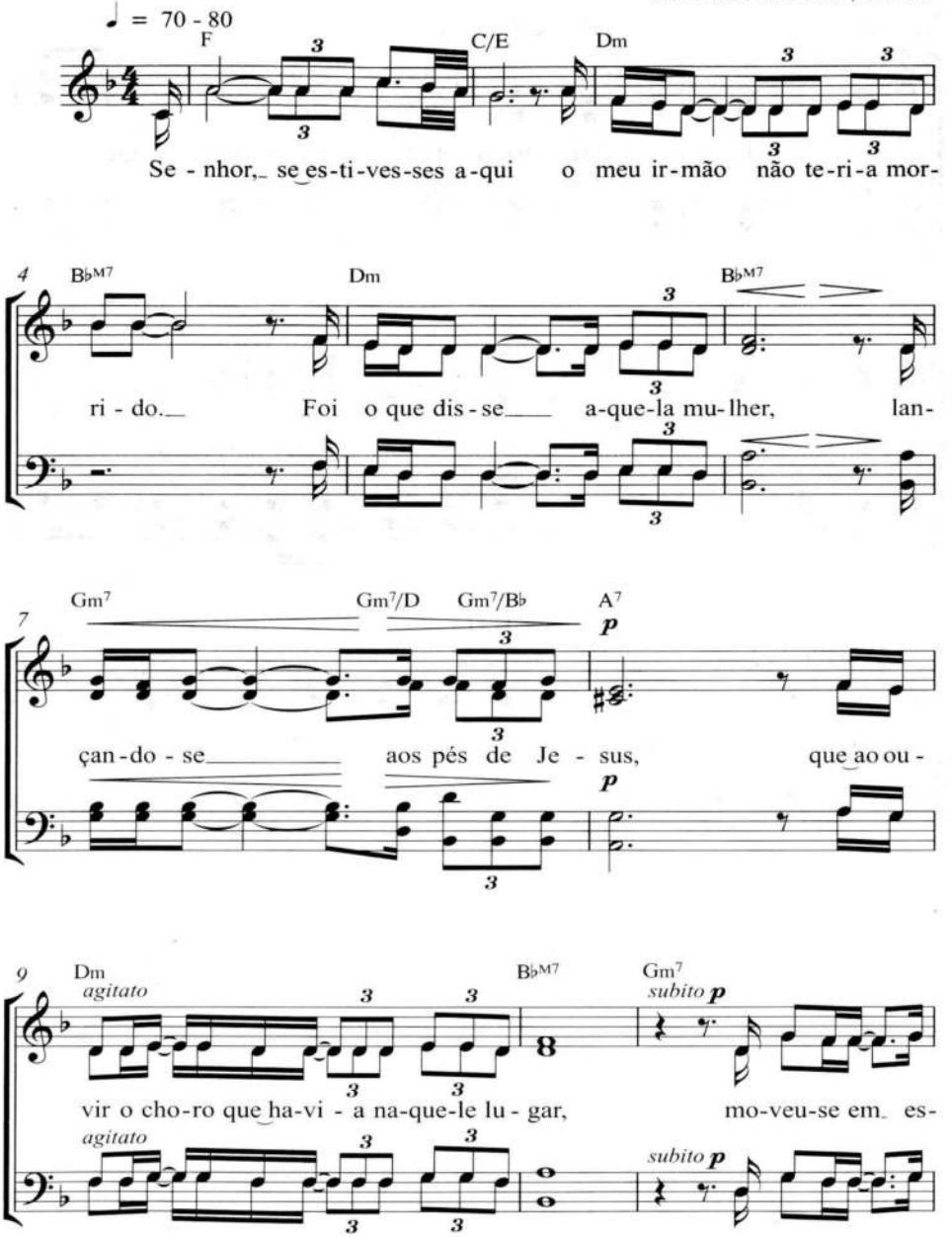

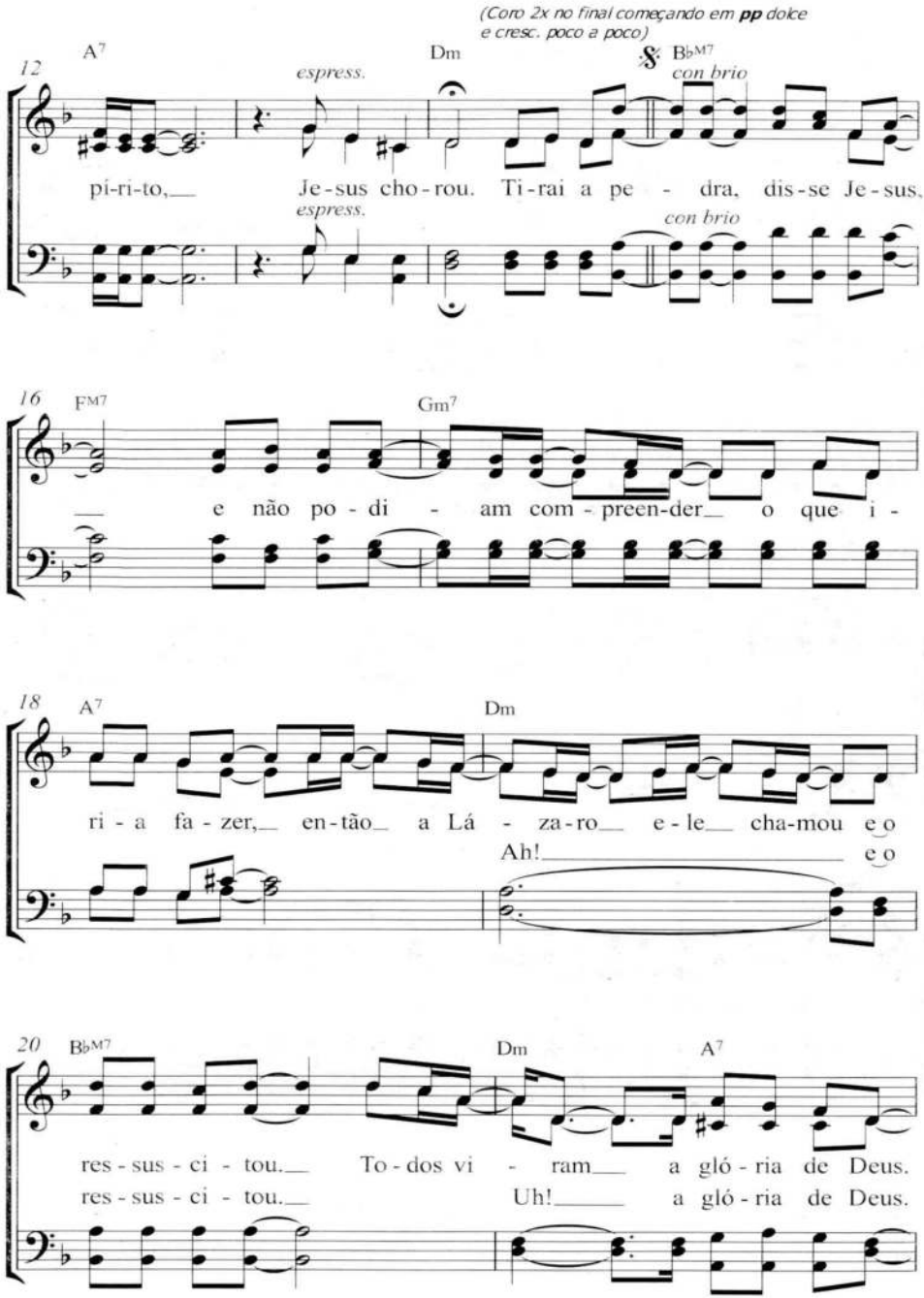
(Coro 2x no final começando em pp dolce e cresc. poco a poco)
12
A7
Dm
BbM7
espress.
con brio
pi-ri-to, Je-sus cho-rou. Ti-rai a pe - dra, dis-se Je-sus,
16
FM7
Gm7
e não po-di - am com-preen-der o que i -
18
A7
Dm
ri - a fa - zer, en-tão a Lá - za-ro e-le cha-mou e o
Ah! e o
20
BbM7
Dm
A7
res - sus - ci - tou. To-dos vi - ram a gló-ria de Deus.
res - sus - ci - tou. Uh! a gló-ria de Deus.

Grupo de Louvor

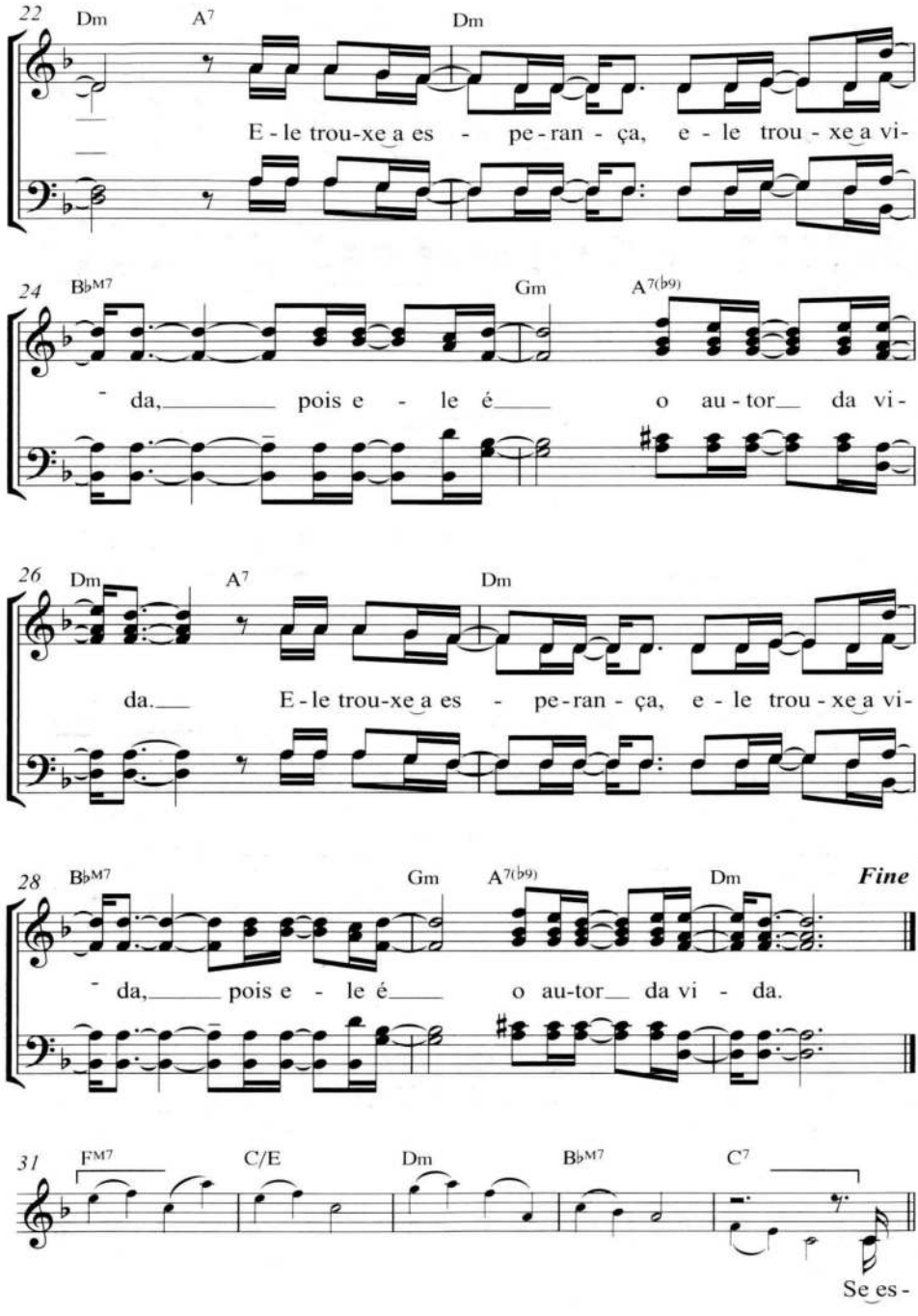

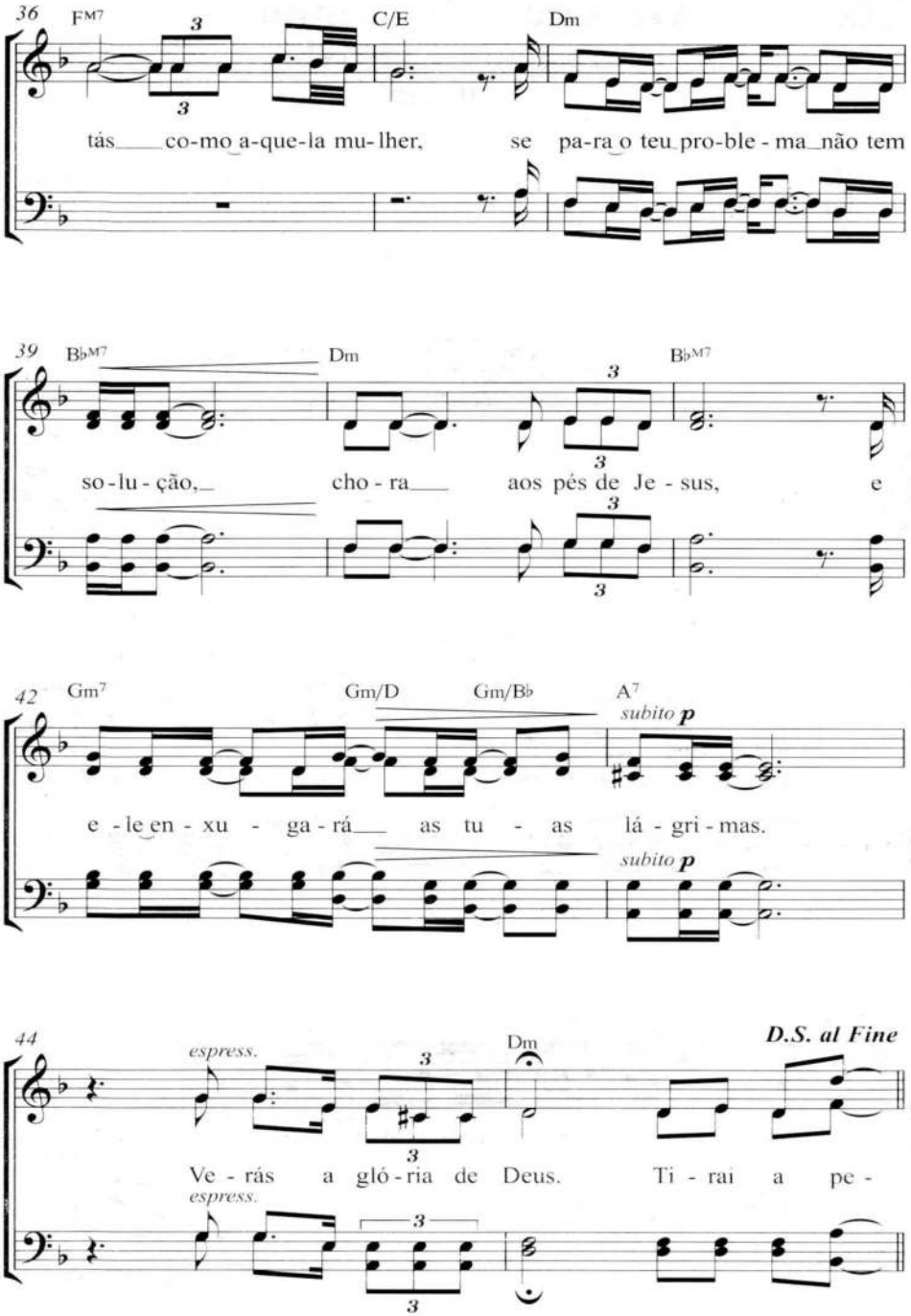
36
FM7
C/E
Dm
tás co-mo a-que-la mu-lher, se pa-ra o teu pro-ble-ma não tem
39
B♭M7
Dm
B♭M7
so-lu-ção, cho-ra aos pés de Je-sus, e
42
Gm7
Gm/D
Gm/B♭
A7
subito p
e-le en-xu-ga-rá as tu-as lá-gri-mas.
subito p
44
espress.
Dm
D.S. al Fine
Ve-rás a gló-ria de Deus. Ti-rai a pe-
espress.