Ouvi pois Israel

Letra e Música:
Adelinda Simões Lopes

Arranjo:
Janne Gonçalves

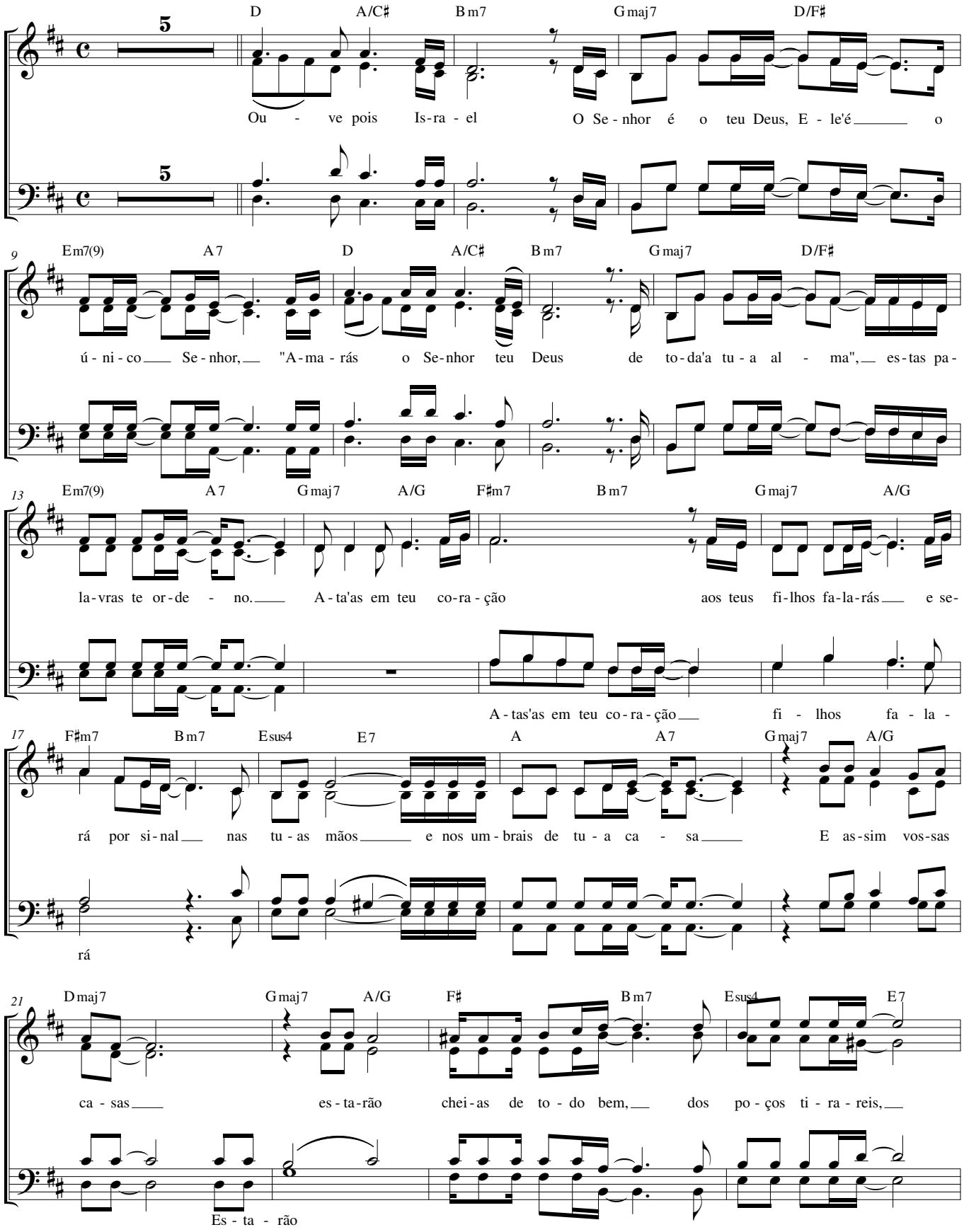

© Central de Louvor - PES

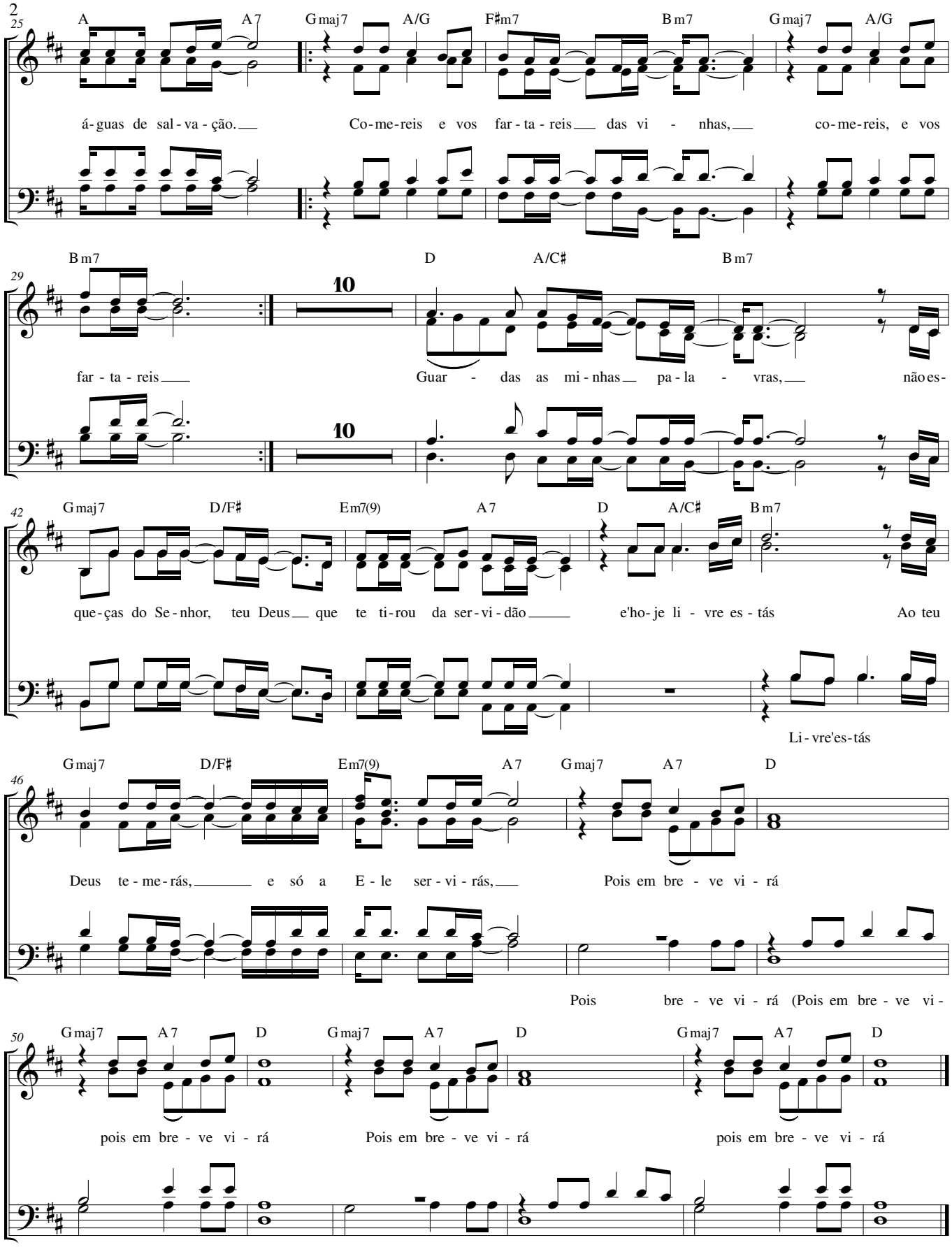
25
A
A7
Gmaj7
A/G
F♯m7
Bm7
Gmaj7
A/G
á-guas de sal-va-ção.
Co-me-reis e vos far-ta-reis das vi-nhas, co-me-reis, e vos
29
Bm7
D
A/C♯
Bm7
10
10
far-ta-reis
Guar-das as mi-nhas pa-la-vras, não es-
42
Gmaj7
D/F♯
Em7(9)
A7
D
A/C♯
Bm7
que-ças do Se-nhor, teu Deus que te ti-rou da ser-vi-dão e'ho-je li-vre es-tás Ao teu
Li-vre'es-tás
46
Gmaj7
D/F♯
Em7(9)
A7
Gmaj7
A7
D
Deus te-me-rás, e só a E-le ser-vi-rás, Pois em bre-ve vi-rá
Pois bre-ve vi-rá (Pois em bre-ve vi-
50
Gmaj7
A7
D
Gmaj7
A7
D
Gmaj7
A7
D
pois em bre-ve vi-rá
Pois em bre-ve vi-rá
pois em bre-ve vi-rá
rá)
Pois bre-ve vi-rá (Pois em bre-ve vi-rá)