Grupo de Louvor

671 Ouve, Pois, Israel!

Let. A.S.L. *Mús.* R.C.G.C. | *Arr.* J.G.

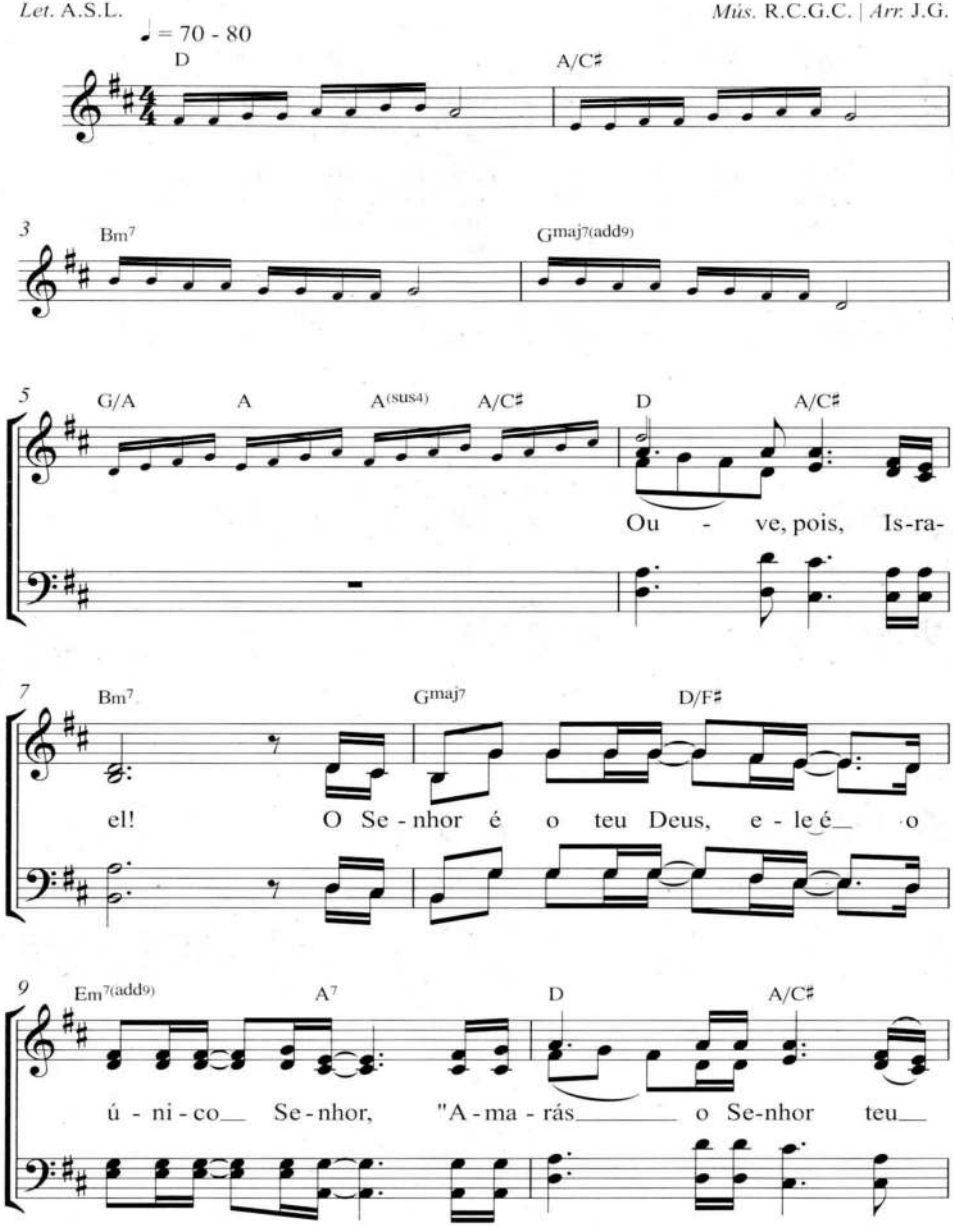

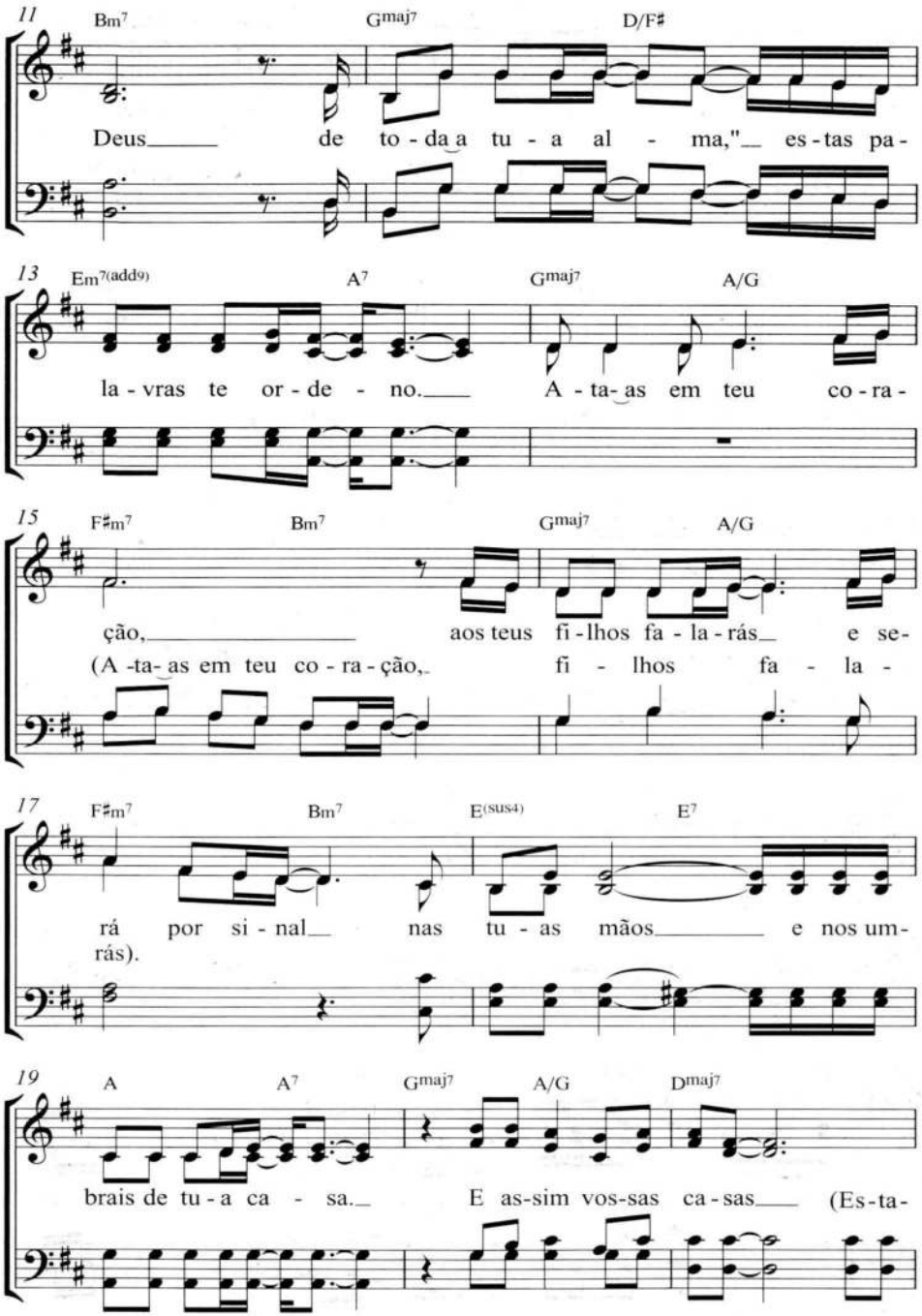
11
Bm7
Gmaj7
D/F♯
Deus de to - da a tu - a al - ma," es - tas pa -
13
Em7(add9)
A7
Gmaj7
A/G
la - vras te or - de - no. A - ta - as em teu co - ra -
15
F♯m7
Bm7
Gmaj7
A/G
ção, aos teus fi - lhos fa - la - rás e se -
(A - ta - as em teu co - ra - ção, fi - lhos fa - la -
17
F♯m7
Bm7
E(sus4)
E7
rá por si - nal nas tu - as mãos e nos um -
rás).
19
A
A7
Gmaj7
A/G
Dmaj7
brais de tu - a ca - sa. E as - sim vos - sas ca - sas (Es - ta -

Grupo de Louvor

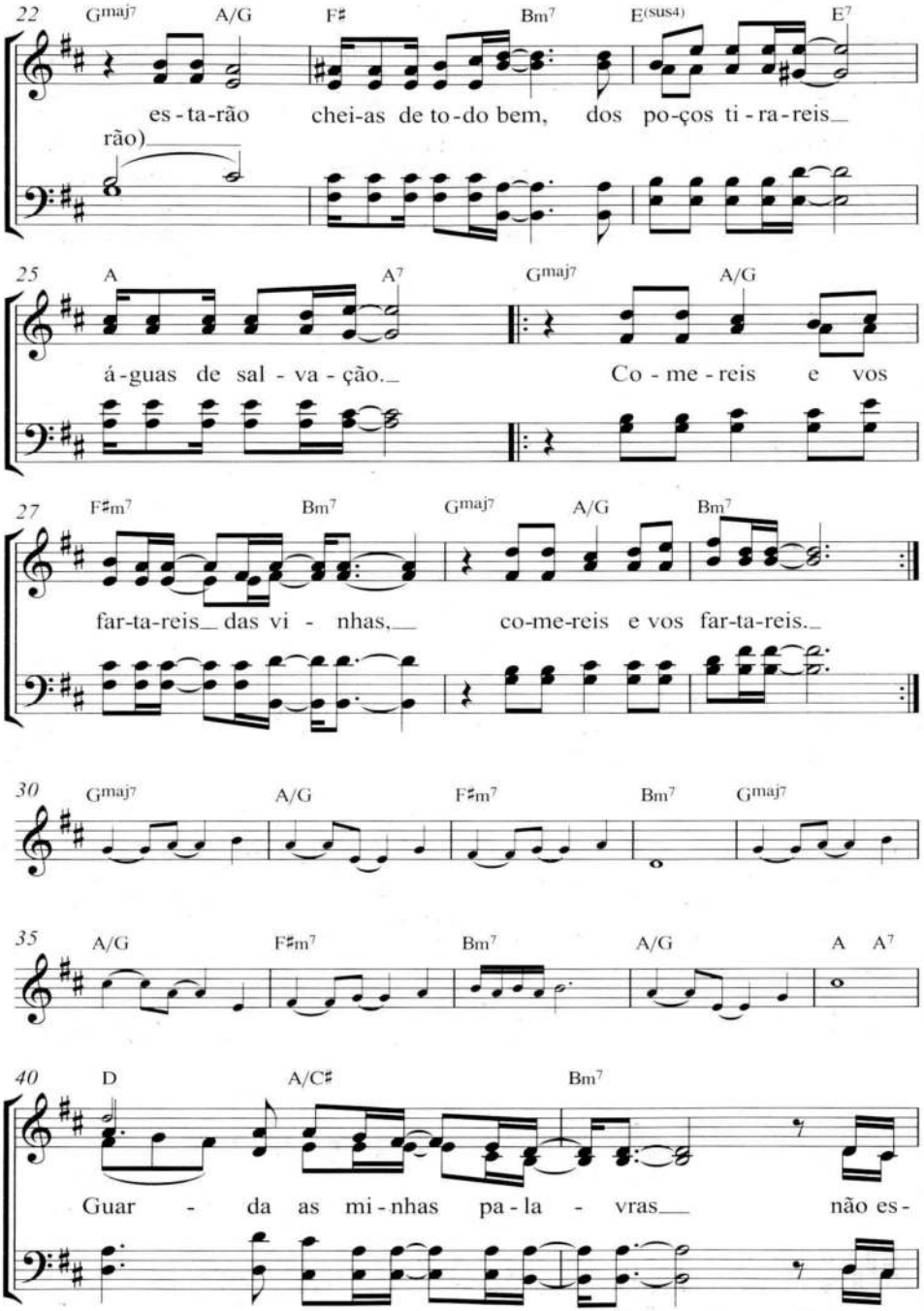

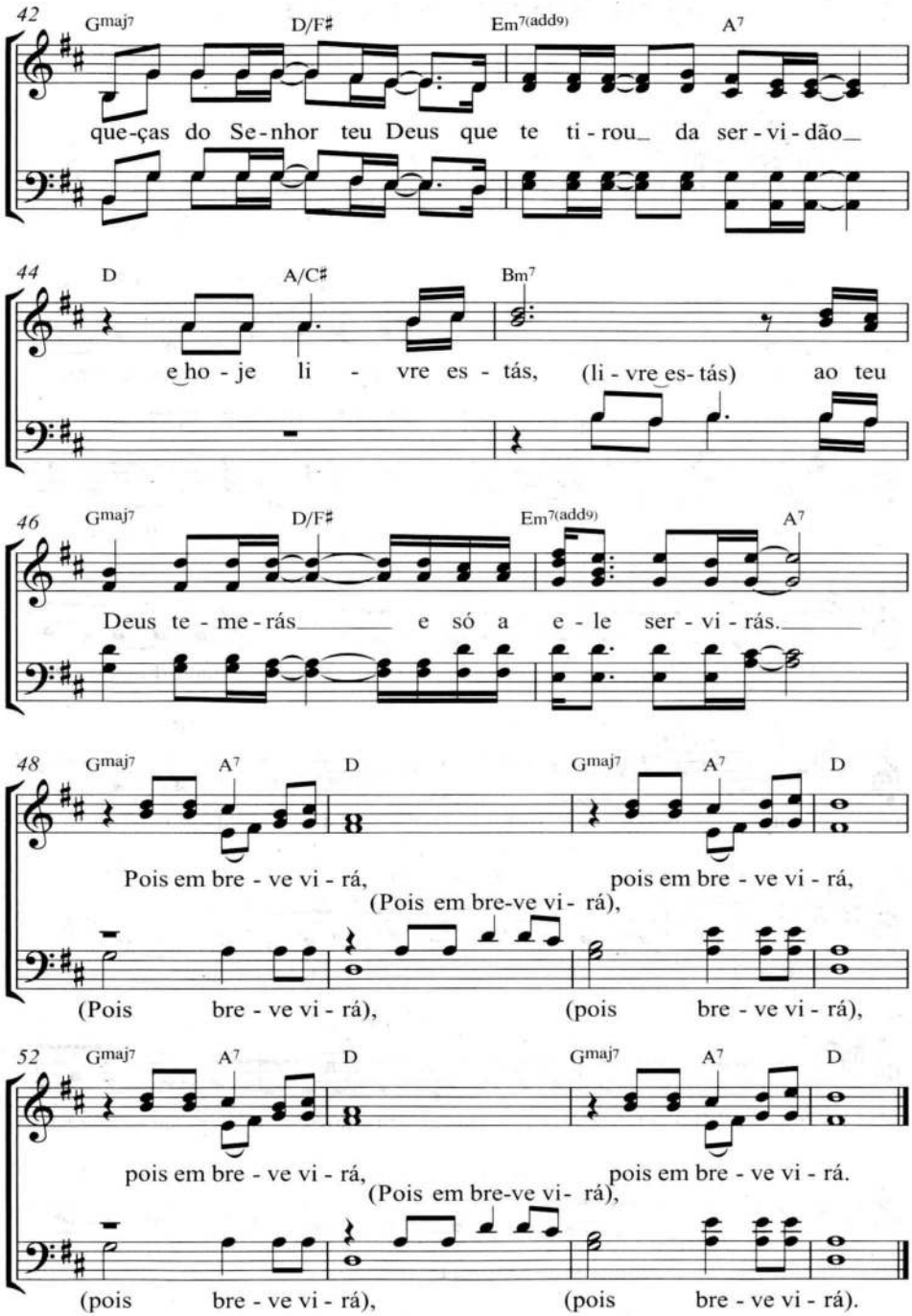
42
Gmaj7
D/F♯
Em7(add9)
A7
que-ças do Se-nhor teu Deus que te ti-rou_ da ser-vi-dão_
44
D
A/C♯
Bm7
e ho-je li - vre es-tás, (li-vre es-tás) ao teu
46
Gmaj7
D/F♯
Em7(add9)
A7
Deus te-me-rás_____ e só a e-le ser-vi-rás._____
48
Gmaj7
A7
D
Gmaj7
A7
D
Pois em bre-ve vi-rá, pois em bre-ve vi-rá,
(Pois em bre-ve vi-rá),
(Pois bre-ve vi-rá), (pois bre-ve vi-rá),
52
Gmaj7
A7
D
Gmaj7
A7
D
pois em bre-ve vi-rá, pois em bre-ve vi-rá.
(Pois em bre-ve vi-rá),
(pois bre-ve vi-rá), (pois bre-ve vi-rá).