Consolo e Encorajamento

329 Atua em Nosso Meio

Let. / Mús. R.D.B.T.

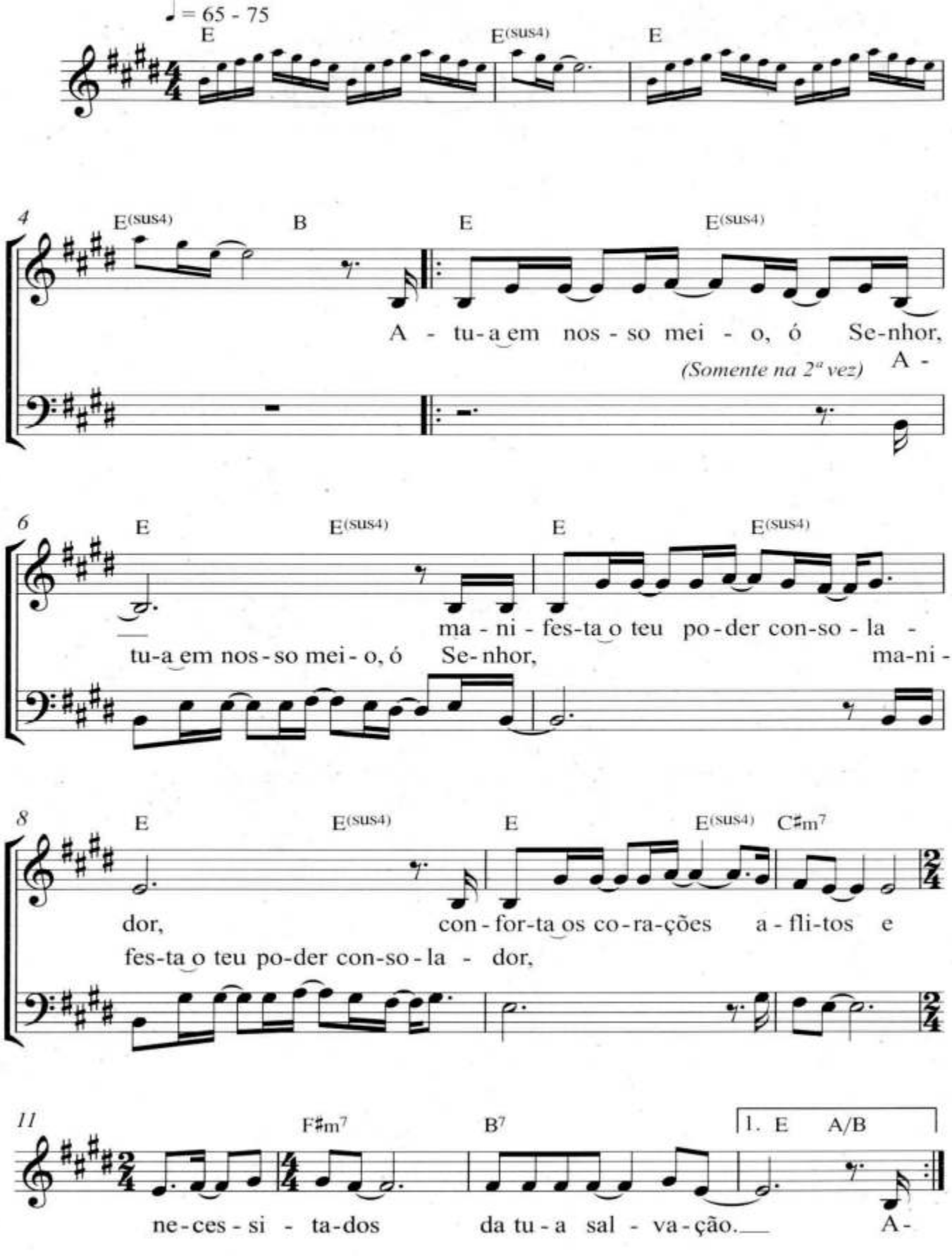

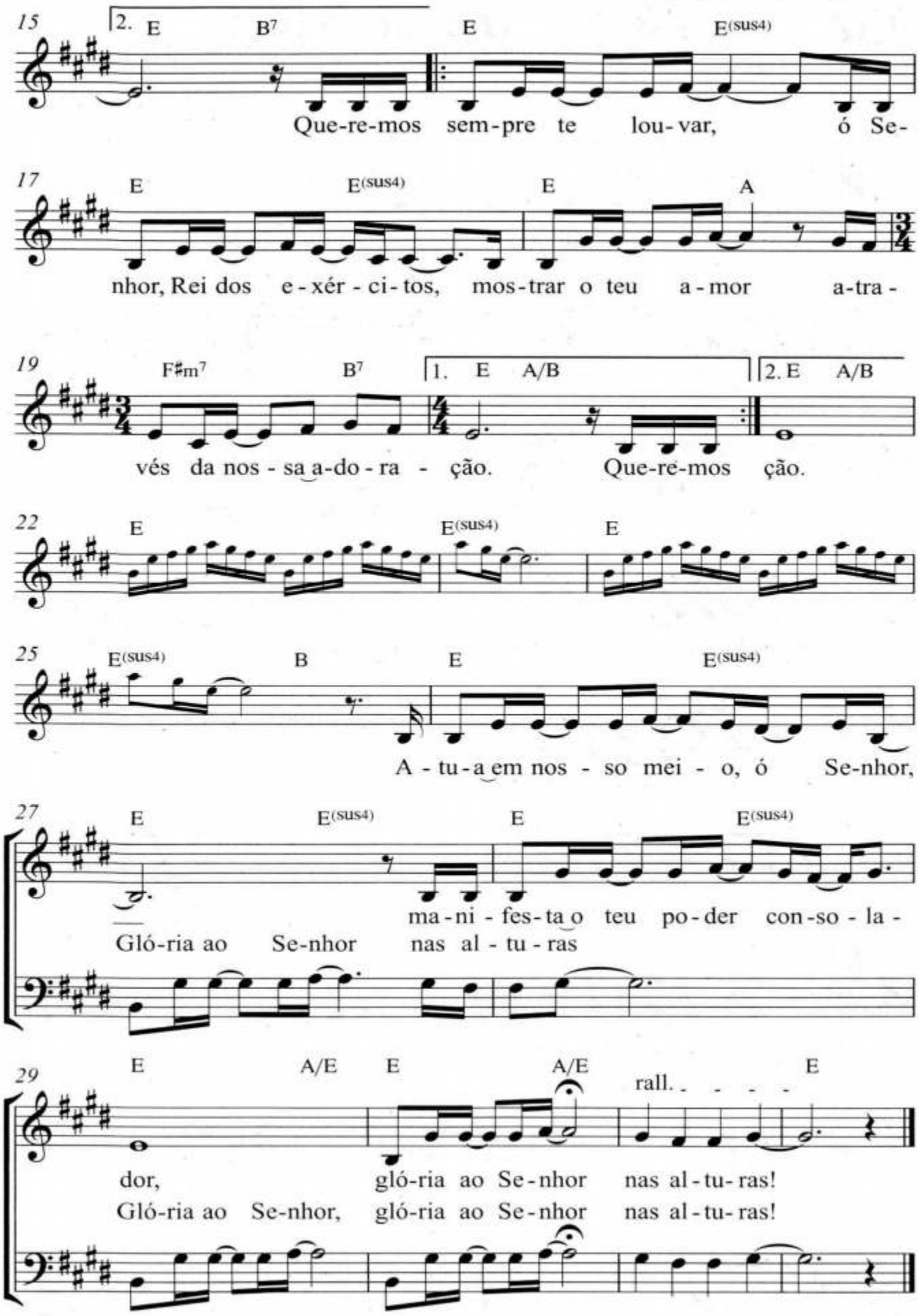
15
2. E B7 E E(sus4)
Que-re-mos sem-pre te lou-var, ó Se-
17
E E(sus4) E A
nhor, Rei dos e-xér-ci-tos, mos-trar o teu a-mor a-tra-
19
F♯m7 B7 1. E A/B 2. E A/B
vés da nos-sa a-do-ra-ção. Que-re-mos ção.
22
E E(sus4) E
25
E(sus4) B E E(sus4)
A-tu-a em nos-so mei-o, ó Se-nhor,
27
E E(sus4) E E(sus4)
ma-ni-fes-ta o teu po-der con-so-la-
Gló-ria ao Se-nhor nas al-tu-ras
29
E A/E E A/E rall. E
dor, gló-ria ao Se-nhor nas al-tu-ras!
Gló-ria ao Se-nhor, gló-ria ao Se-nhor nas al-tu-ras!