Consolo e Encorajamento

326 Eu Não Saberia Caminhar

Let. / Mús. M.D.

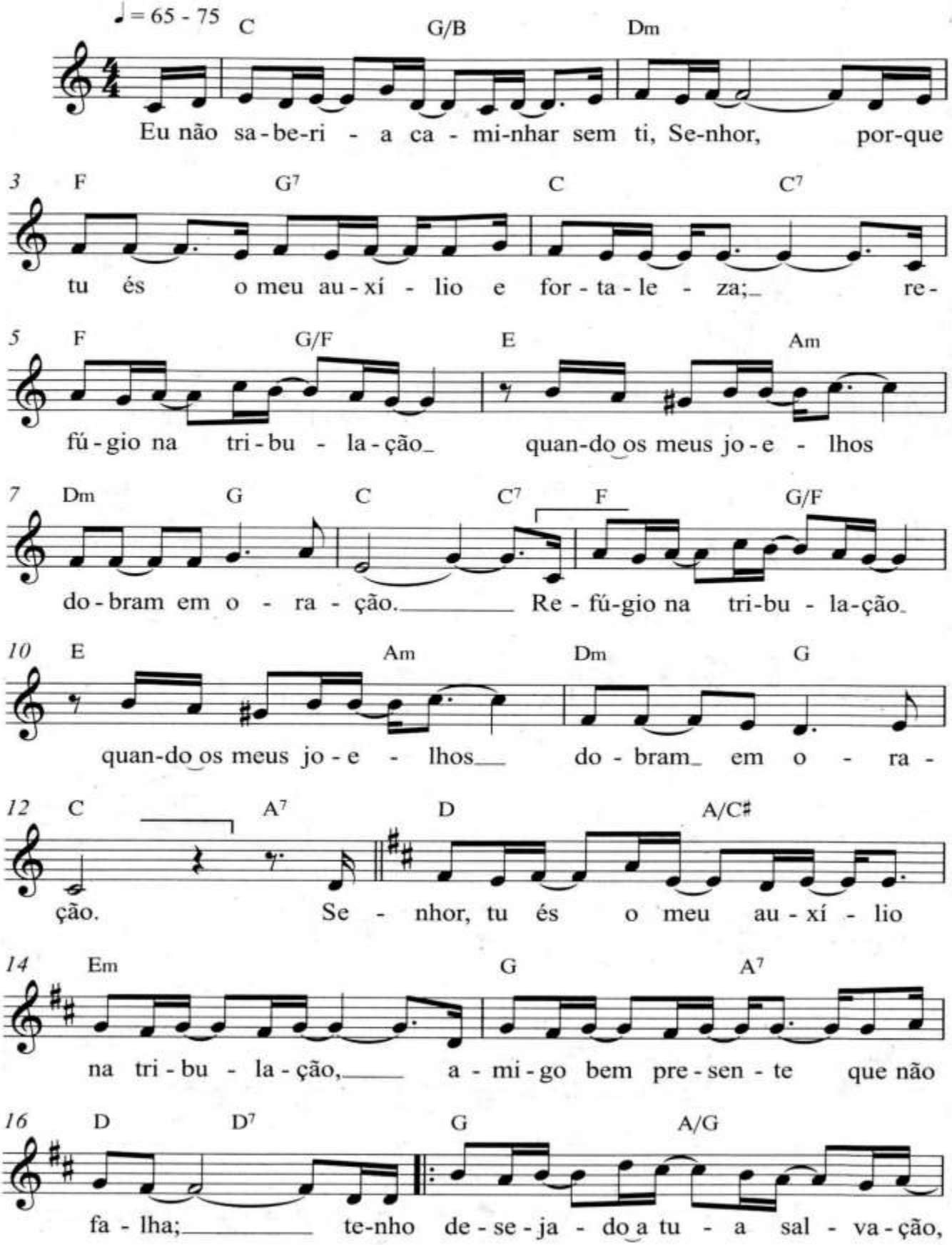

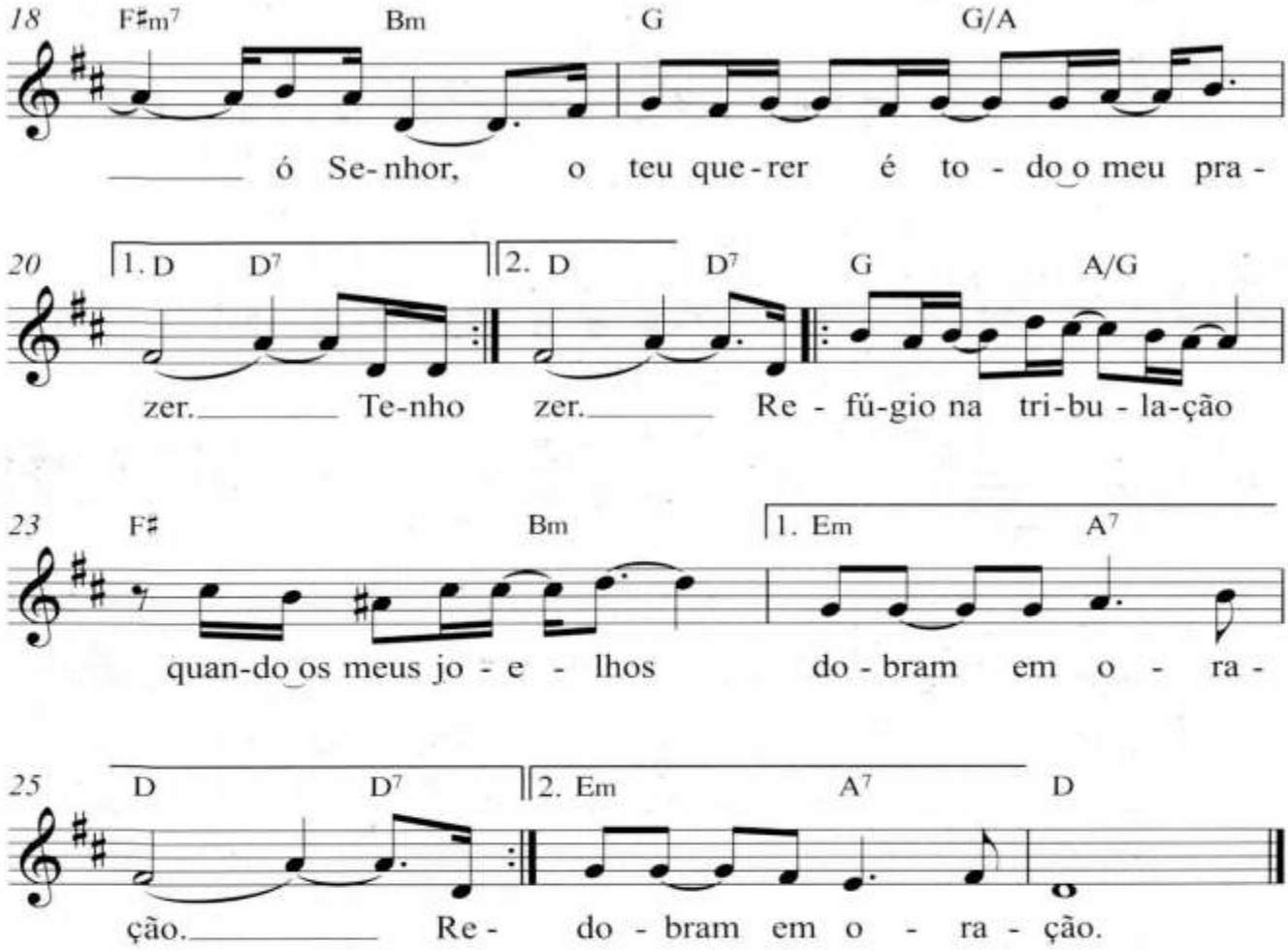
18
F♯m7
Bm
G
G/A
ó Se-nhor, o teu que-rer é to - do o meu pra -
20
1. D
D7
2. D
D7
G
A/G
zer. Te-nho zer. Re - fú-gio na tri-bu - la-ção
23
F♯
Bm
1. Em
A7
quan-do os meus jo - e - lhos do - bram em o - ra -
25
D
D7
2. Em
A7
D
ção. Re - do - bram em o - ra - ção.