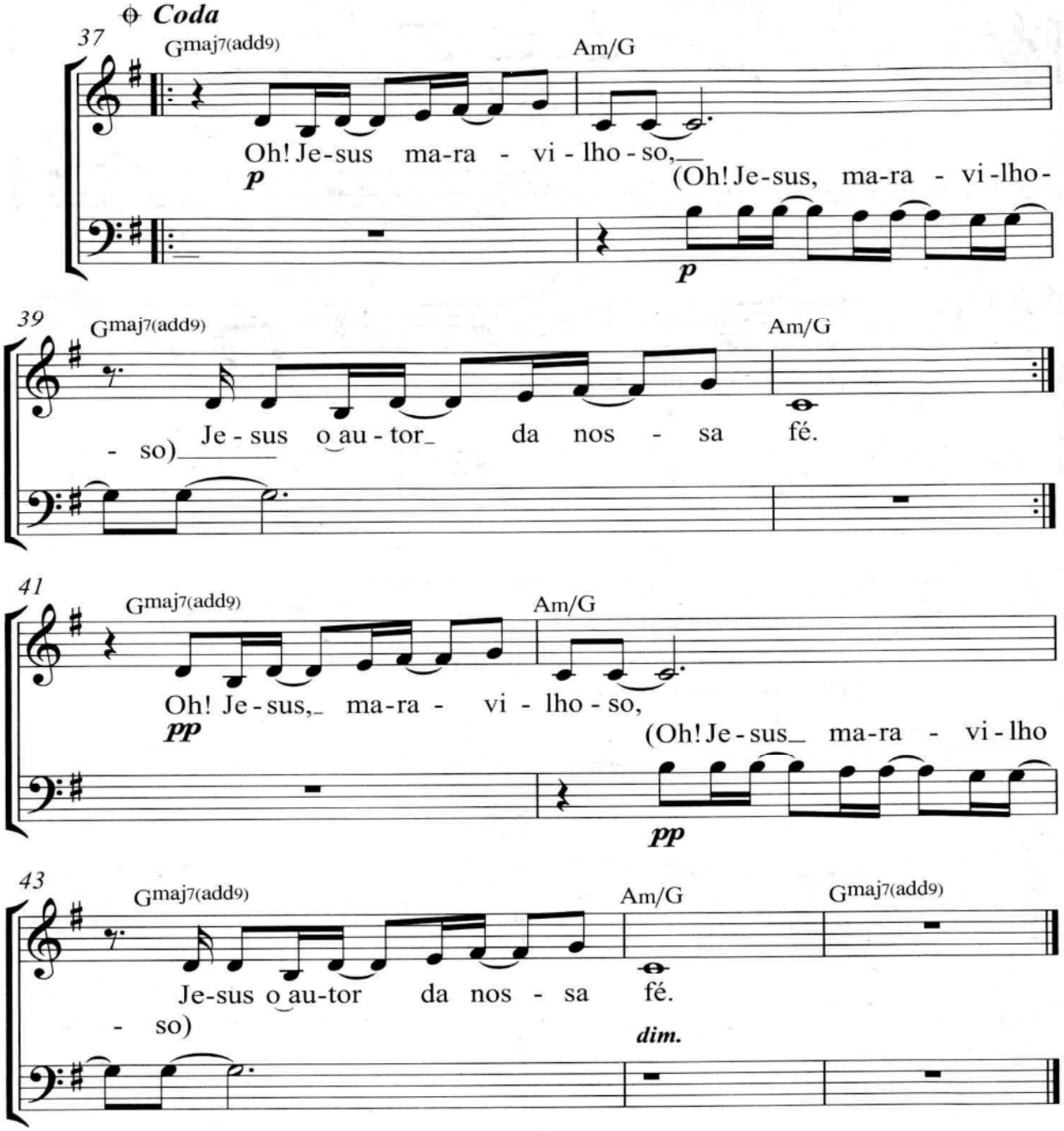

263 Queres Ir Pra Glória?

Let. / Mús. A.D.

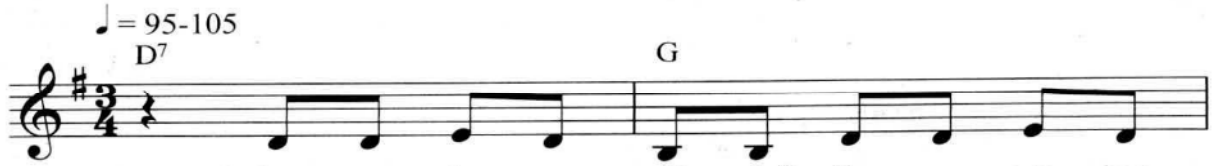

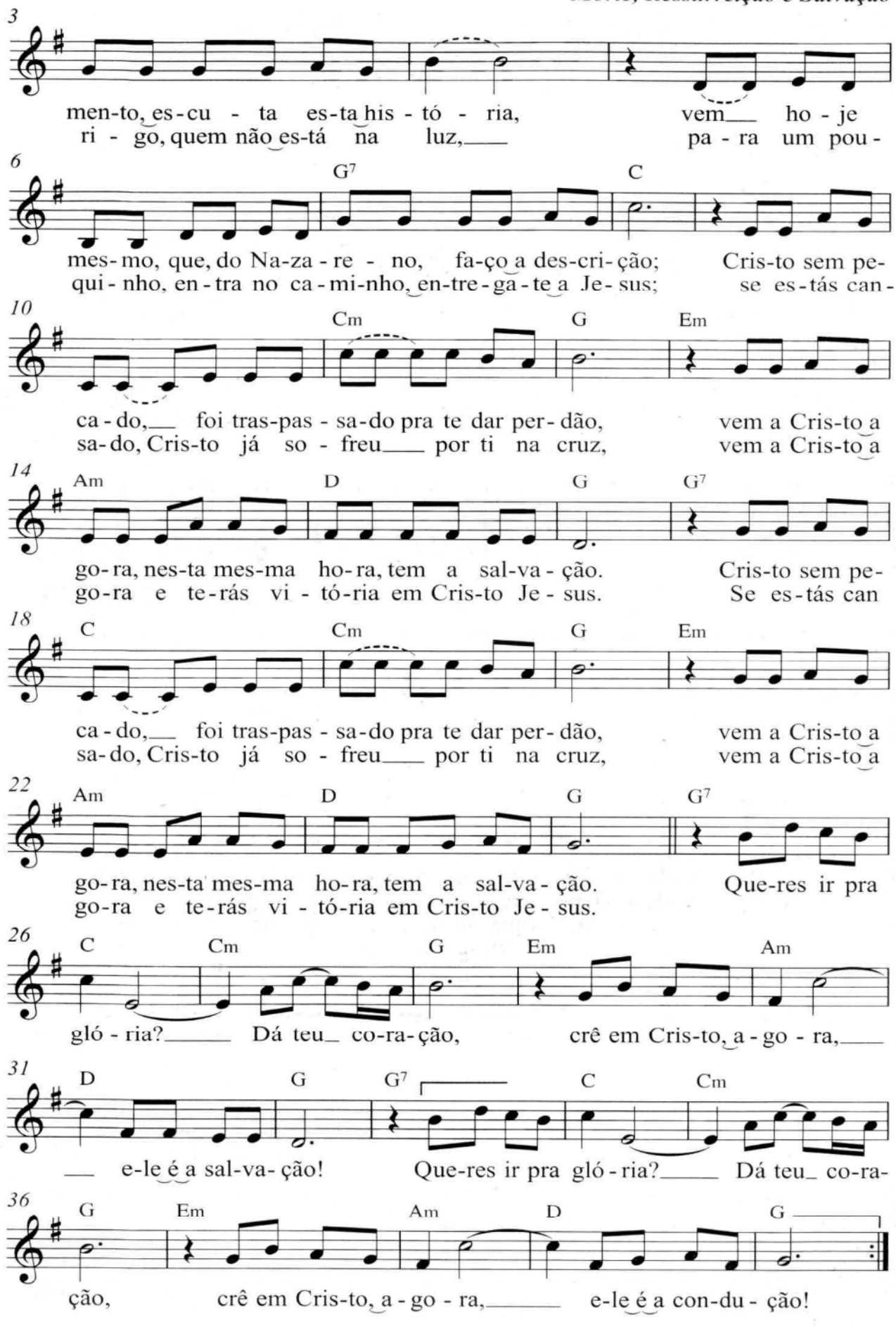
3
men-to, es-cu - ta es-ta his - tó - ria, vem ho - je
ri - go, quem não es-tá na luz, pa - ra um pou -
6
G7 C
mes-mo, que, do Na-za - re - no, fa-ço a des-cri-ção; Cris-to sem pe-
qui - nho, en-tra no ca-mi-nho, en-tre-ga-te a Je-sus; se es-tás can -
10
Cm G Em
ca - do, foi tras-pas - sa-do pra te dar per-dão, vem a Cris-to a
sa-do, Cris-to já so - freu por ti na cruz, vem a Cris-to a
14
Am D G G7
go-ra, nes-ta mes-ma ho-ra, tem a sal-va - ção. Cris-to sem pe-
go-ra e te-rás vi - tó-ria em Cris-to Je - sus. Se es-tás can
18
C Cm G Em
ca - do, foi tras-pas - sa-do pra te dar per-dão, vem a Cris-to a
sa-do, Cris-to já so - freu por ti na cruz, vem a Cris-to a
22
Am D G G7
go-ra, nes-ta mes-ma ho-ra, tem a sal-va - ção. Que-res ir pra
go-ra e te-rás vi - tó-ria em Cris-to Je - sus.
26
C Cm G Em Am
gló - ria? Dá teu co-ra-ção, crê em Cris-to, a - go - ra,
31
D G G7 C Cm
e-le é a sal-va - ção! Que-res ir pra gló - ria? Dá teu co-ra-
36
G Em Am D G
ção, crê em Cris-to, a - go - ra, e-le é a con-du - ção!