Faz-me Lembrar

Coro

Mike Michaele Kunert Deps
Arranjo: Janne Gonçalves

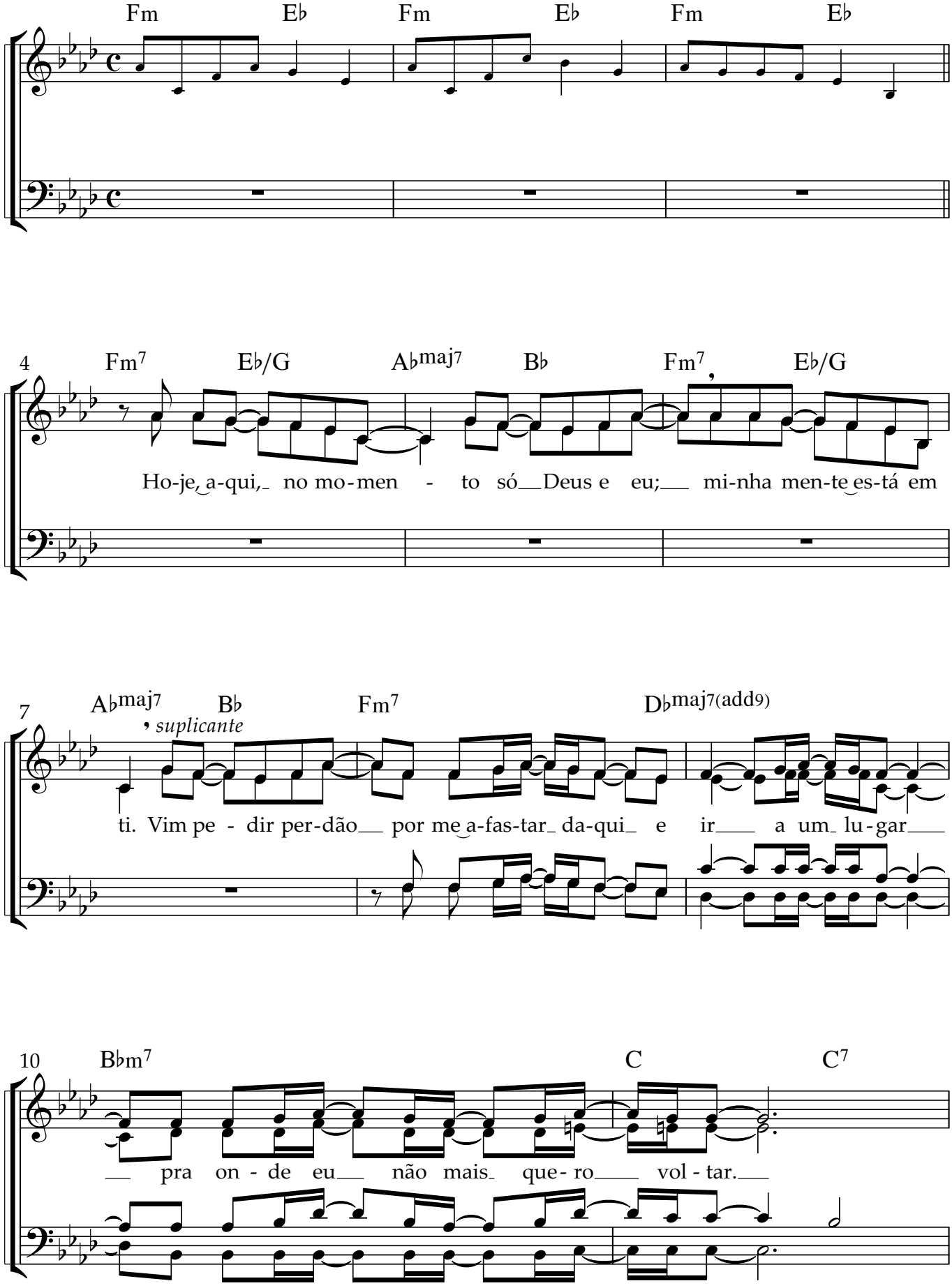

© Equipe de Louvor - Maanaim de Domingos Martins

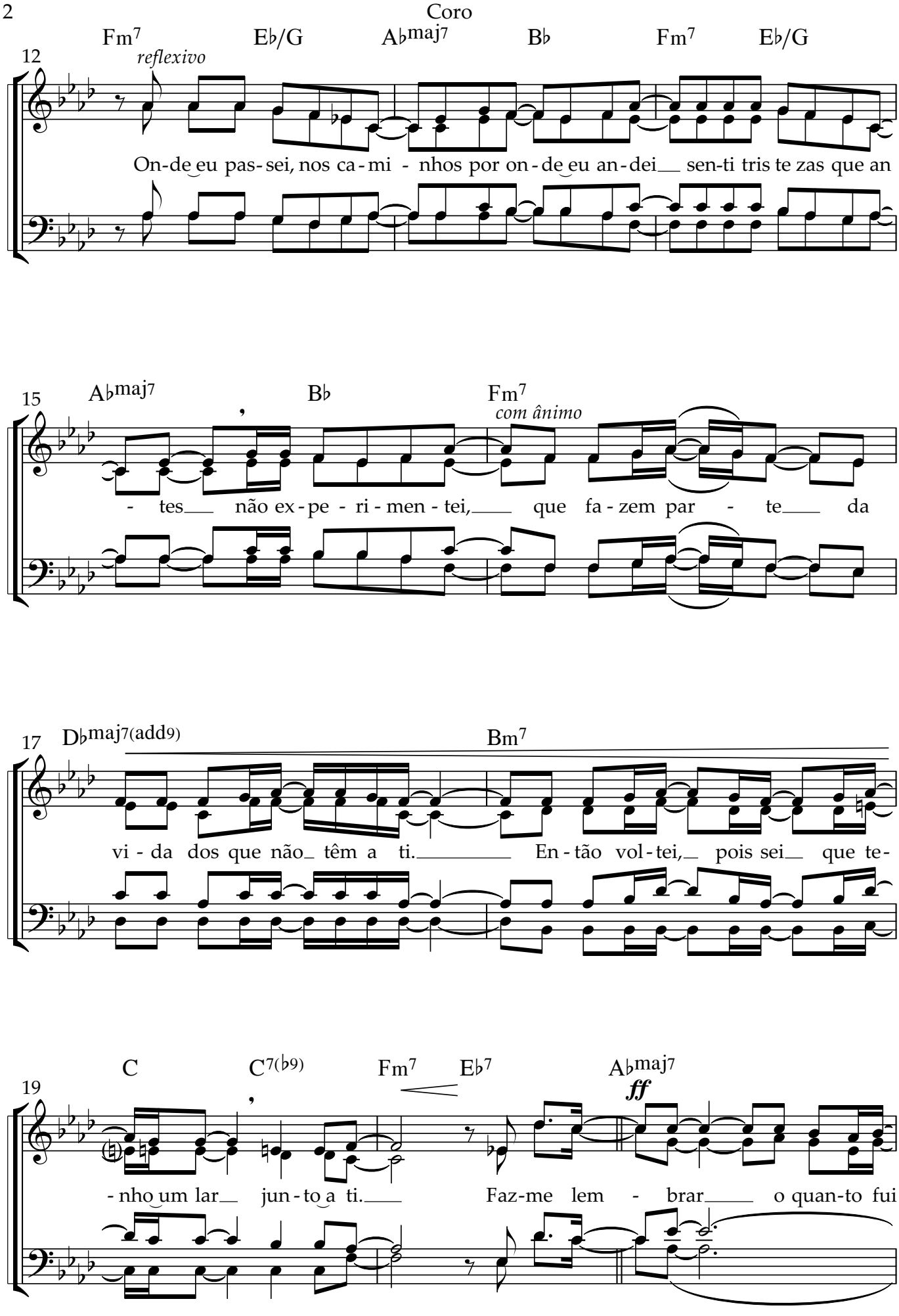
Coro
Fm7 Eb/G Abmaj7 Bb Fm7 Eb/G
12
reflexivo
On-de eu pas-sei, nos ca-mi - nhos por on-de eu an-dei sen-ti tris te zas que an
Abmaj7 Bb Fm7
15
com ânimo
- tes não ex-pe - ri-men-tei, que fa-zem par - te da
Dbmaj7(add9) Bm7
17
vi - da dos que não têm a ti. En-tão vol-tei, pois sei que te-
C C7(b9) Fm7 Eb7 Abmaj7
19
ff
-nho um lar junto a ti. Faz-me lem - brar o quan-to fui

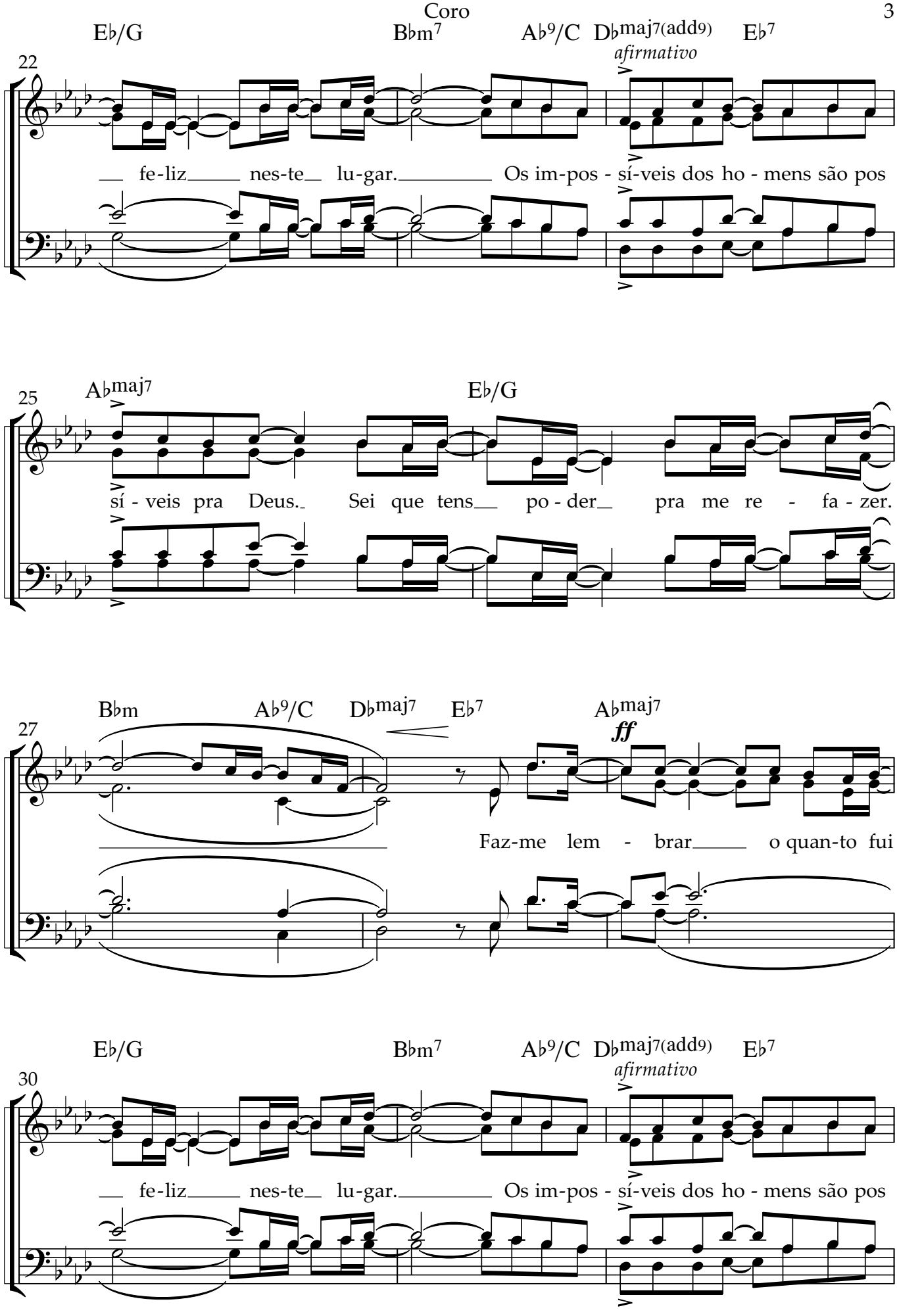
E♭/G
B♭m7
A♭9/C
D♭maj7(add9)
afirmativo
E♭7
22
fe-liz nes-te lu-gar. Os im-pos - sí-veis dos ho - mens são pos
A♭maj7
E♭/G
25
sí - veis pra Deus. Sei que tens po - der pra me re - fa - zer.
B♭m
A♭9/C
D♭maj7
E♭7
A♭maj7
ff
27
Faz-me lem - brar o quan-to fui
E♭/G
B♭m7
A♭9/C
D♭maj7(add9)
afirmativo
E♭7
30
fe-liz nes-te lu-gar. Os im-pos - sí-veis dos ho - mens são pos

Coro

33 A♭maj7 E♭/G B♭m

sí-veis pra Deus. Sei que tens po-der pra me re - fa-zer. Um

36 D♭maj7(add9) E♭7 E° Fm7 E♭7 A♭

di-a ao teu la - do é me-lhor do que mil nou-tro lu - gar.

39 Fm E♭ D♭maj7 C7(♭9)

43 Fm7 *reflexivo* E♭/G A♭maj7 B♭

On-de eu pas - sei, nos ca - mi - nhos por on - de eu an - dei

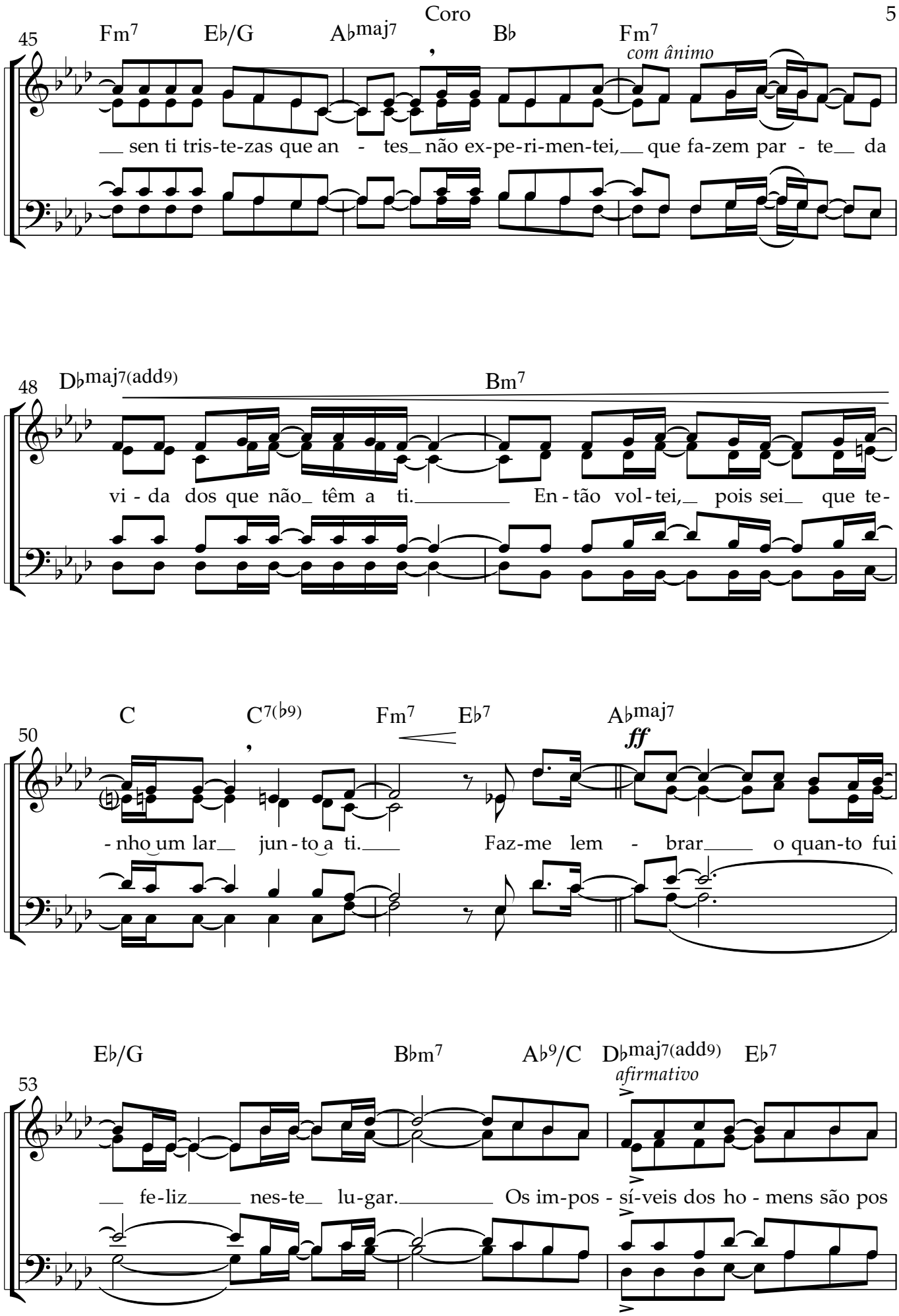
Coro
45
Fm7
Eb/G
Ab maj7
Bb
Fm7
com ânimo
__ sen ti tris-te-zas que an - tes_ não ex-pe-ri-men-tei,__ que fa-zem par - te__ da
48
Db maj7(add9)
Bm7
vi - da dos que não_ têm a ti._____ En - tão vol - tei,_ pois sei__ que te-
50
C
C7(b9)
Fm7
Eb7
Ab maj7
ff
- nho um lar__ jun - to a ti.____ Faz-me lem - brar_____ o quan-to fui
53
Eb/G
Bbm7
Ab9/C
Db maj7(add9)
Eb7
afirmativo
__ fe-liz_____ nes-te__ lu-gar._____ Os im-pos - sí-veis dos ho - mens são pos

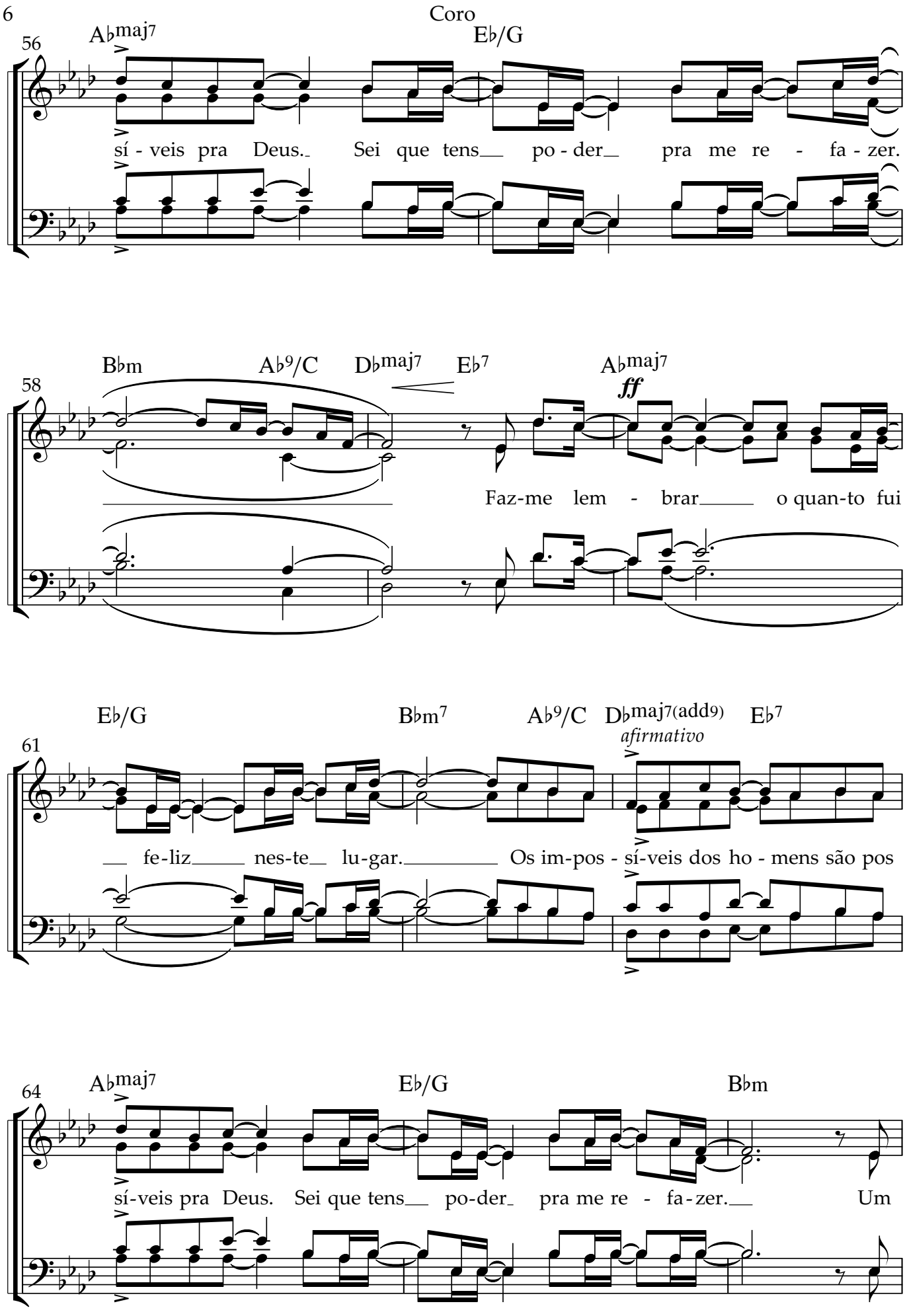
Coro
56
A♭maj7
E♭/G
sí - veis pra Deus. Sei que tens po - der pra me re - fa - zer.
58
B♭m
A♭9/C
D♭maj7
E♭7
A♭maj7
ff
Faz-me lem - brar o quan-to fui
61
E♭/G
B♭m7
A♭9/C
D♭maj7(add9)
E♭7
afirmativo
fe-liz nes-te lu-gar. Os im-pos - sí-veis dos ho - mens são pos
64
A♭maj7
E♭/G
B♭m
sí-veis pra Deus. Sei que tens po-der pra me re - fa-zer. Um

Coro

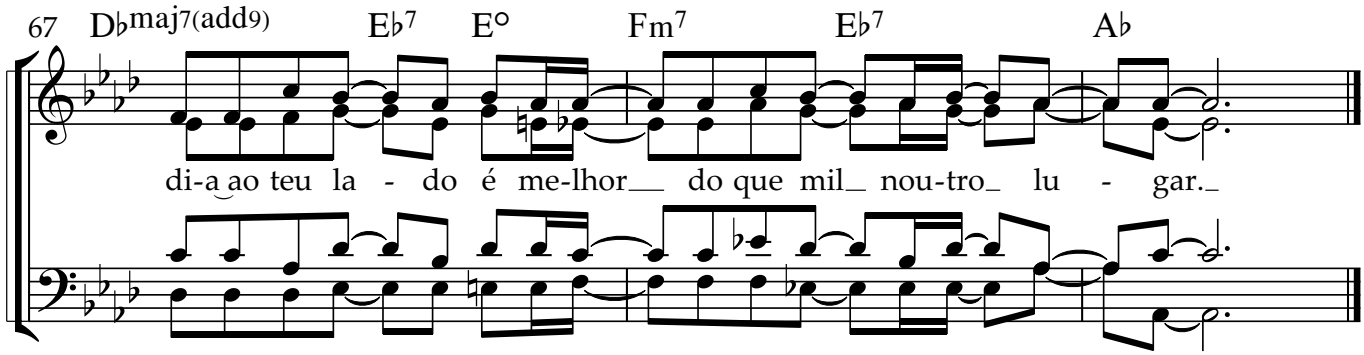
67
D♭maj7(add9)
E♭7
E°
Fm7
E♭7
A♭
di-a ao teu la - do é me-lhor do que mil nou-tro lu - gar.