351 Tu és Meu Rei

Let. / Mús. R.T.F.

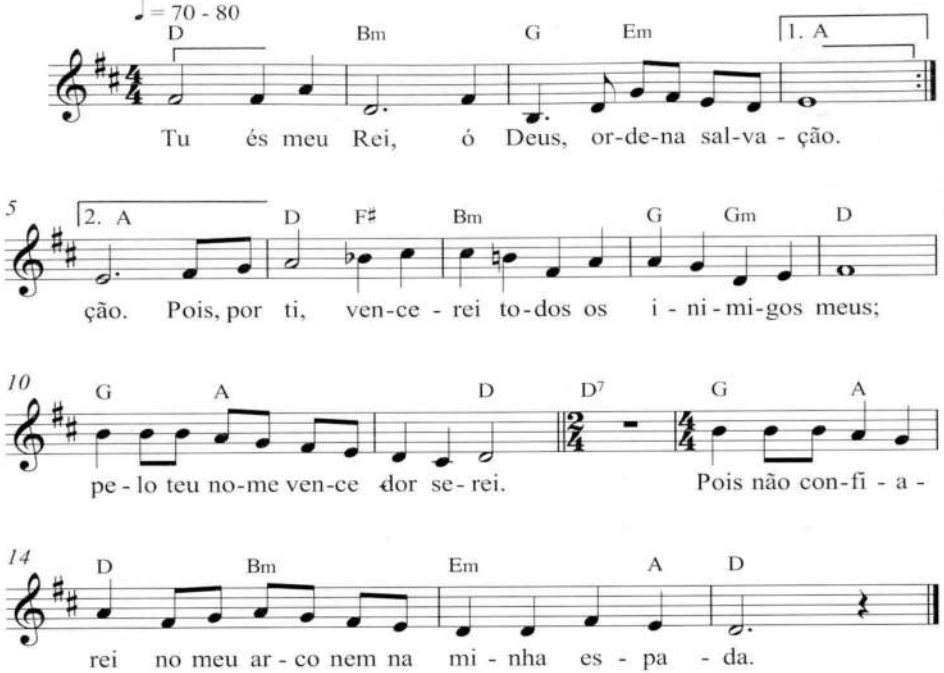

352 Queres Neste Mundo Ser Um Vencedor?

Let. H.C.B. | *Trad.* P.L.M. *Mús.* C.S.C.

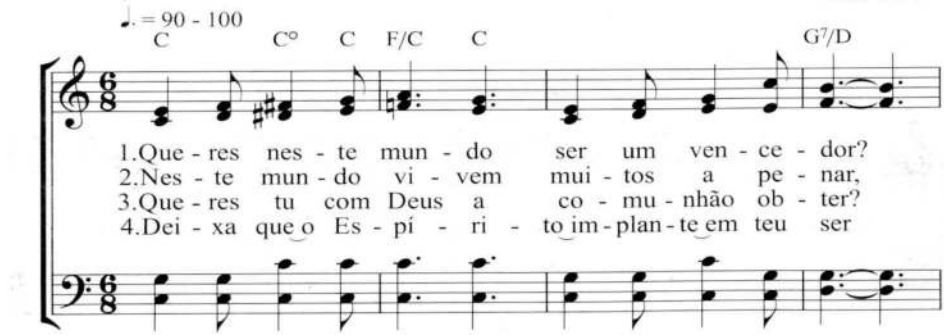

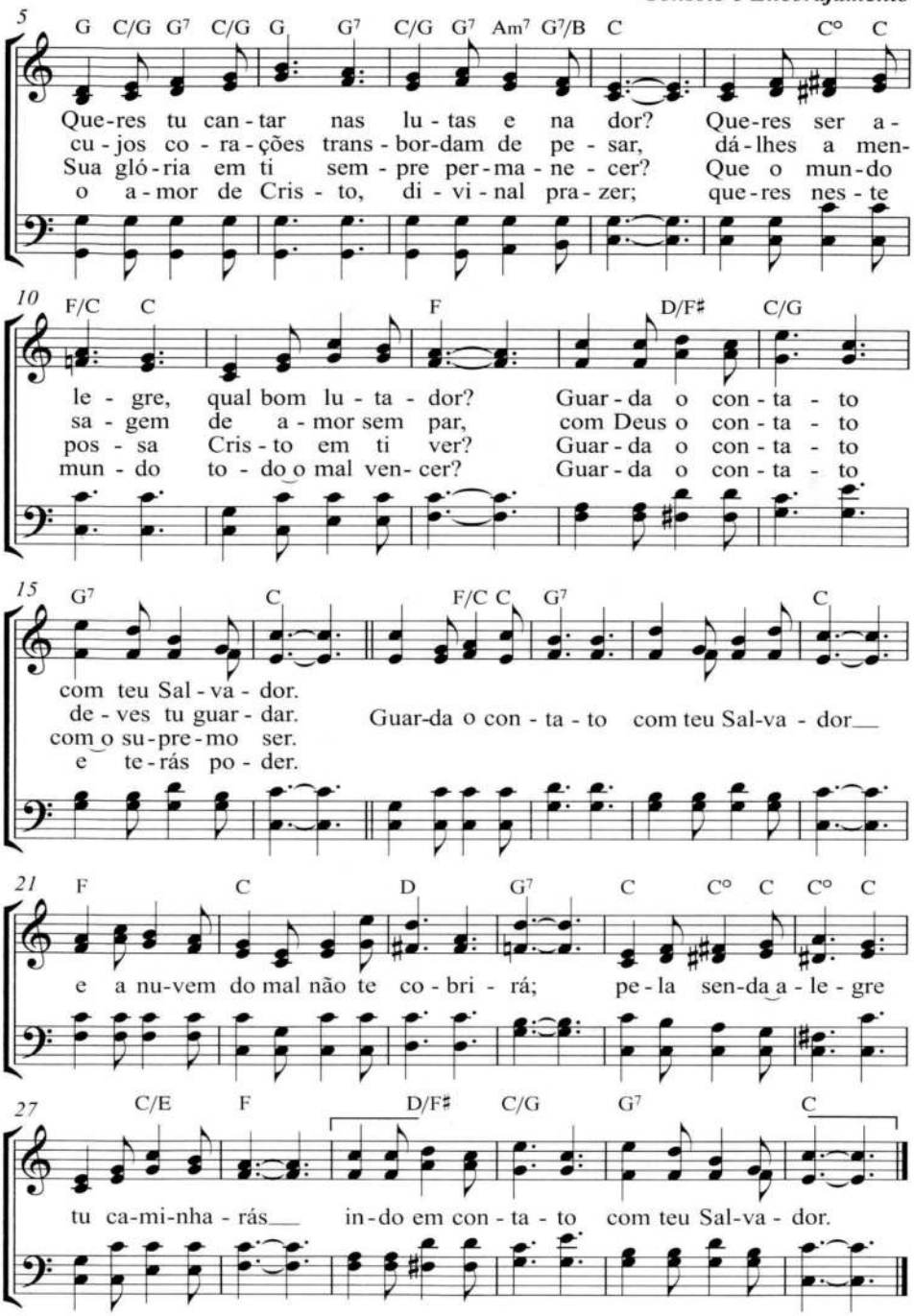
5
G C/G G7 C/G G G7 C/G G7 Am7 G7/B C C° C
Que-res tu can-tar nas lu-tas e na dor? Que-res ser a-
cu-jos co-ra-ções trans-bor-dam de pe-sar, dá-lhes a men-
Sua gló-ria em ti sem-pre per-ma-ne-cer? Que o mun-do
o a-mor de Cris-to, di-vi-nal pra-zer; que-res nes-te
10
F/C C F D/F♯ C/G
le-gre, qual bom lu-ta-dor? Guar-da o con-ta-to
sa-gem de a-mor sem par, com Deus o con-ta-to
pos-sa Cris-to em ti ver? Guar-da o con-ta-to
mun-do to-do o mal ven-cer? Guar-da o con-ta-to
15
G7 C F/C C G7 C
com teu Sal-va-dor.
de-ves tu guar-dar. Guar-da o con-ta-to com teu Sal-va-dor
com o su-pre-mo ser.
e te-rás po-der.
21
F C D G7 C C° C C° C
e a nu-vem do mal não te co-bri-rá; pe-la sen-da a-le-gre
27
C/E F D/F♯ C/G G7 C
tu ca-mi-nha-rás in-do em con-ta-to com teu Sal-va-dor.

