Louvor

638 Jesus Veio e Salvou-me

Let. / Mús. K.C.K.

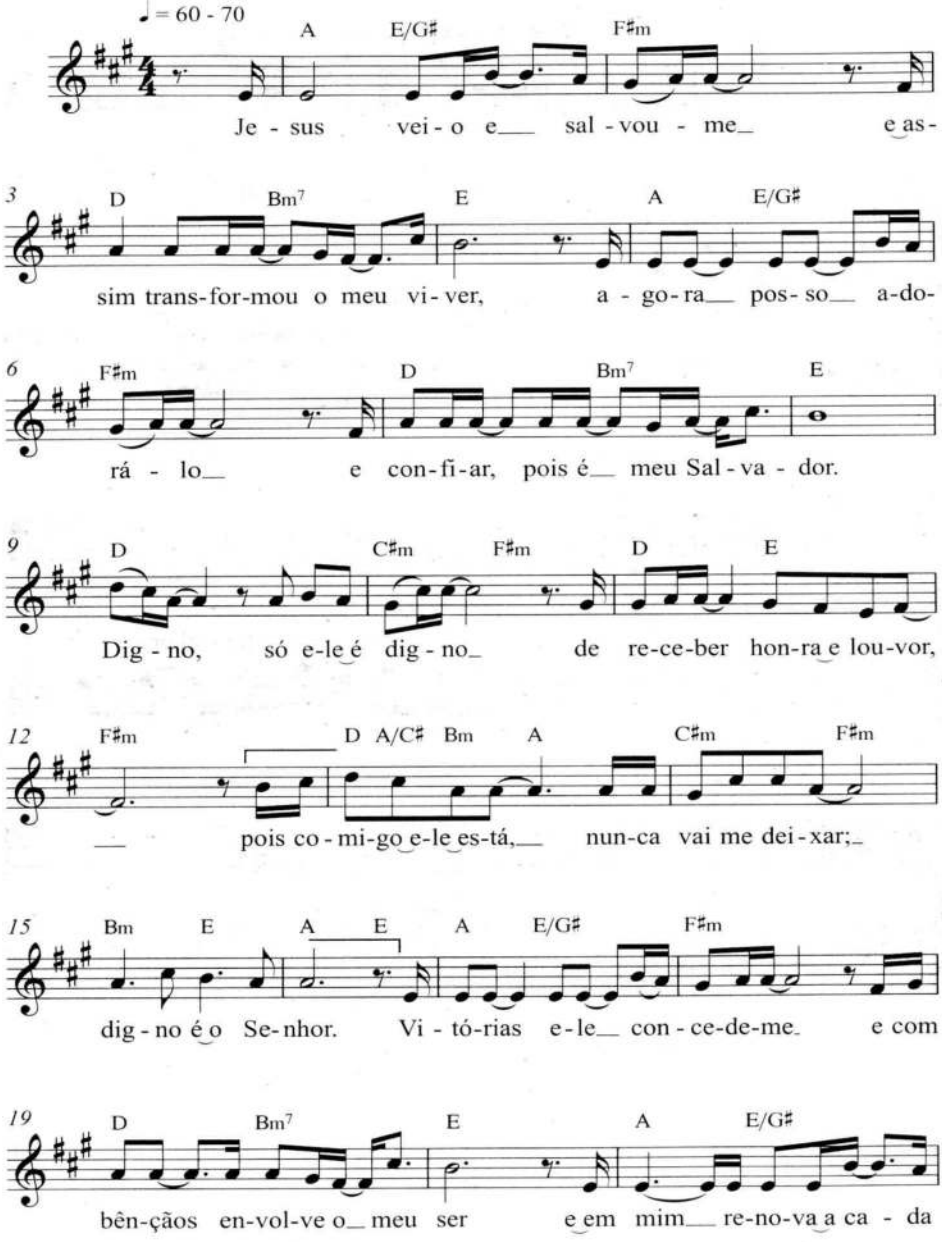

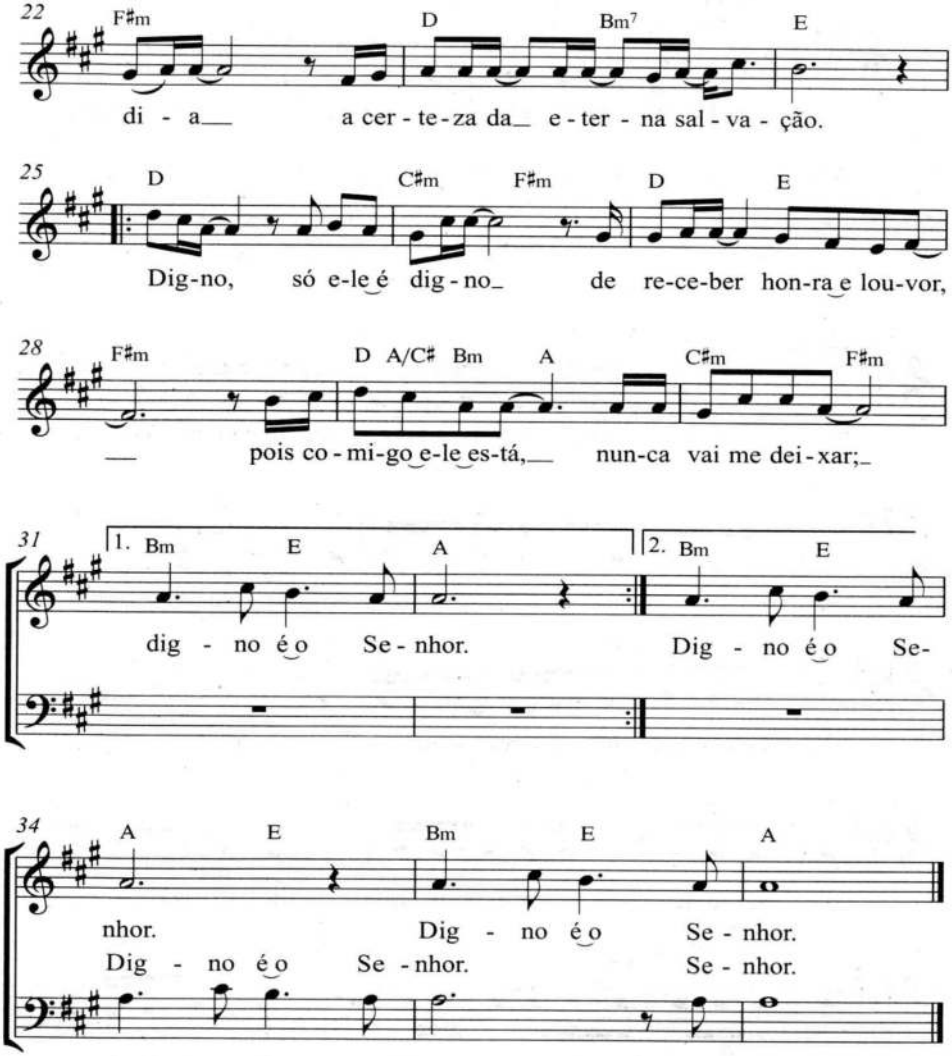
22
F♯m
D
Bm7
E
di - a a cer - te - za da e - ter - na sal - va - ção.
25
D
C♯m
F♯m
D
E
Dig-no, só e-le é dig - no de re-ce-ber hon-ra e lou-vor,
28
F♯m
D A/C♯ Bm
A
C♯m
F♯m
pois co - mi-go e-le es-tá, nun-ca vai me dei-xar;
31
1. Bm
E
A
2. Bm
E
dig - no é o Se - nhor.
Dig - no é o Se-
34
A
E
Bm
E
A
nhor.
Dig - no é o Se - nhor.
Dig - no é o Se - nhor.
Se - nhor.