

Nós Te Adoramos, Senhor 627

Let. / Mús. L.M.C.S.; E.C.L.

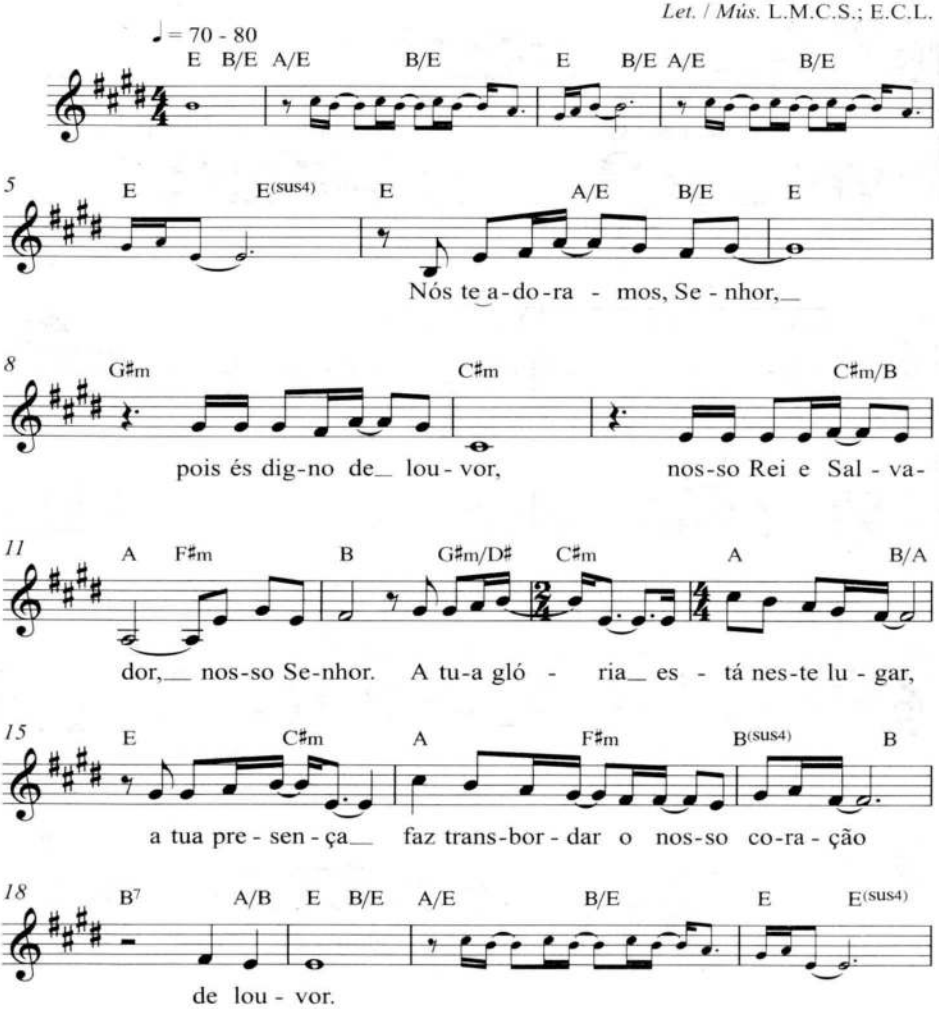

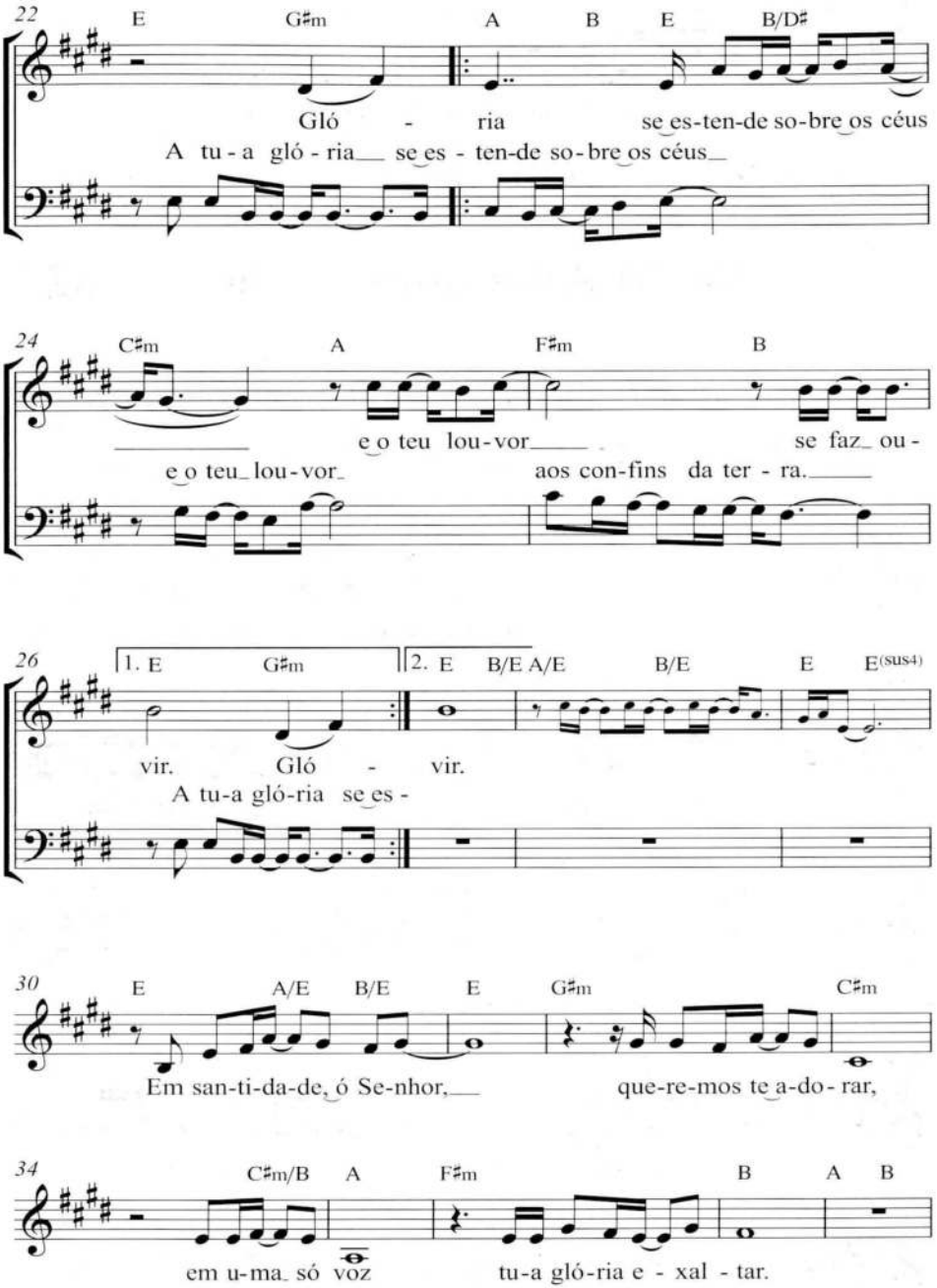
22
E G♯m A B E B/D♯
Gló - ria se es-ten-de so-bre os céus
A tu-a gló-ria se es-ten-de so-bre os céus
24
C♯m A F♯m B
e o teu lou-vor se faz ou-
e o teu lou-vor aos con-fins da ter-ra.
26
1. E G♯m 2. E B/E A/E B/E E E(sus4)
vir. Gló - vir.
A tu-a gló-ria se es-
30
E A/E B/E E G♯m C♯m
Em san-ti-da-de, ó Se-nhor, que-re-mos te a-do-rar,
34
C♯m/B A F♯m B A B
em u-ma só voz tu-a gló-ria e-xal-tar.

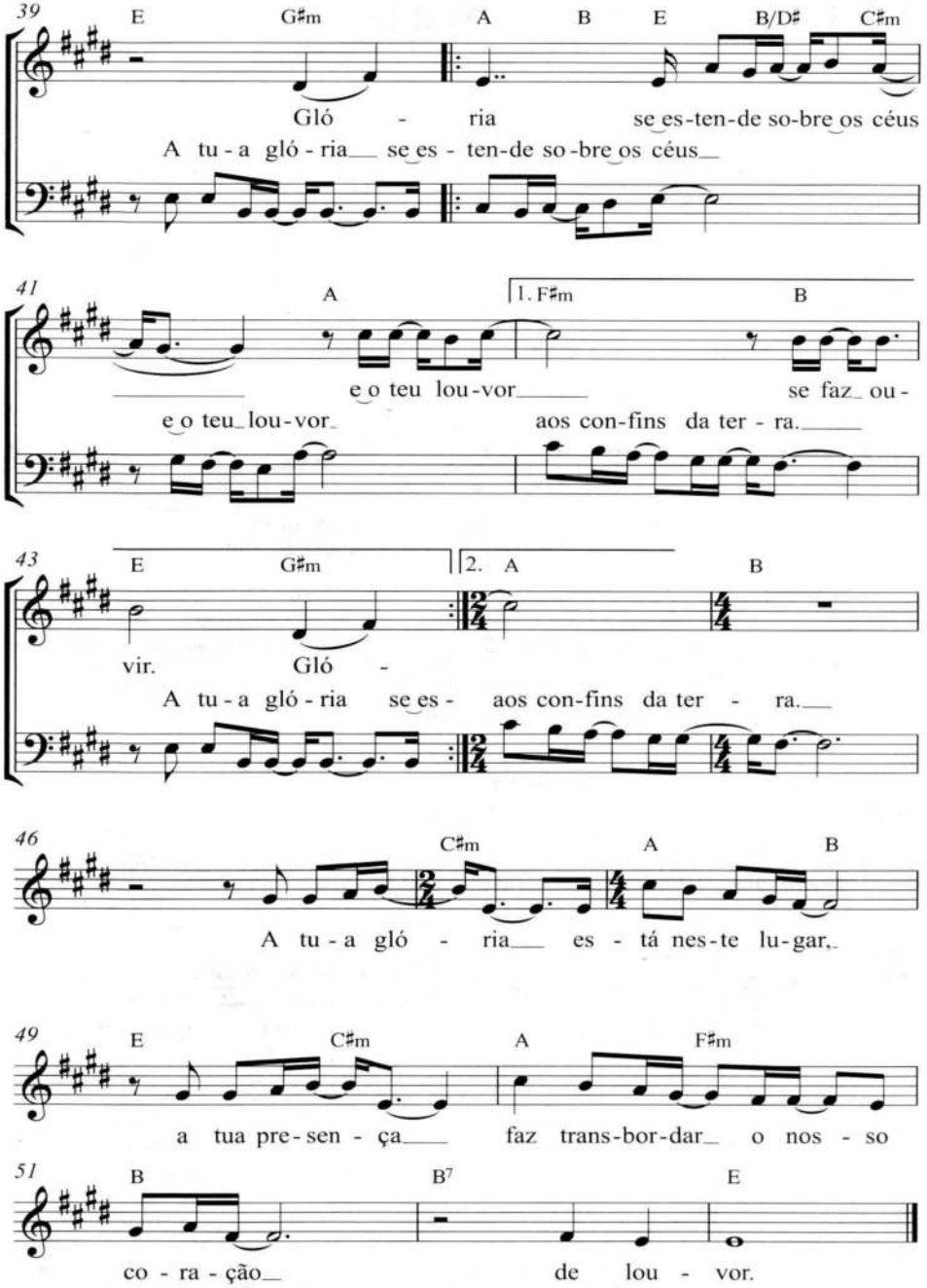
39
E
G♯m
A
B
E
B/D♯
C♯m
Gló - ria se es-ten-de so-bre os céus
A tu - a gló - ria se es - ten-de so-bre os céus
41
A
1. F♯m
B
e o teu lou-vor se faz ou-
e o teu lou-vor aos con-fins da ter - ra.
43
E
G♯m
2. A
B
vir. Gló -
A tu - a gló - ria se es - aos con-fins da ter - ra.
46
C♯m
A
B
A tu - a gló - ria es - tá nes-te lu-gar,
49
E
C♯m
A
F♯m
a tua pre-sen - ça faz trans-bor-dar o nos - so
51
B
B7
E
co - ra - ção de lou - vor.