Louvor

572 Cheguemos Ao Altar de Deus

Let. / Mús. M.D.

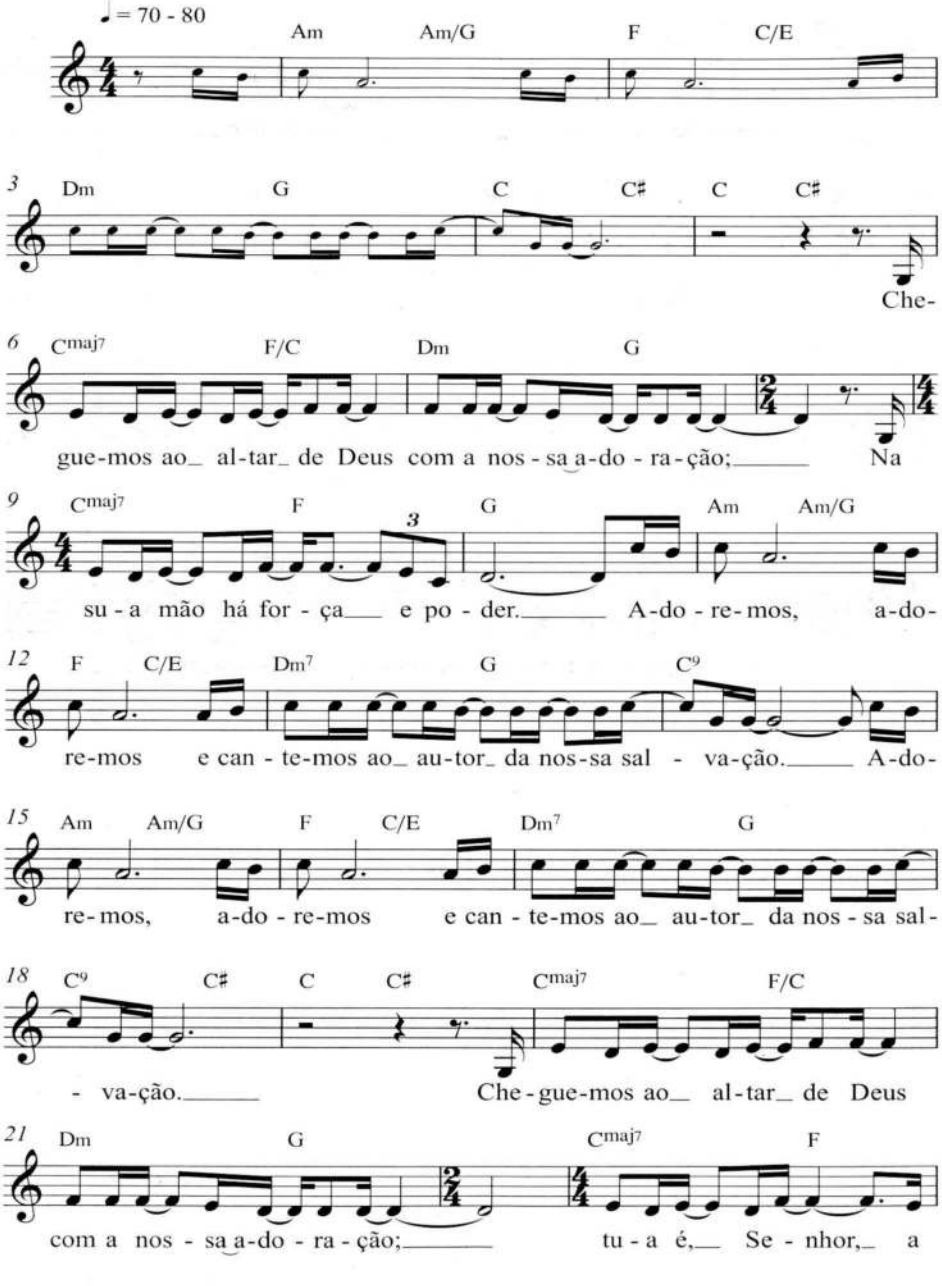

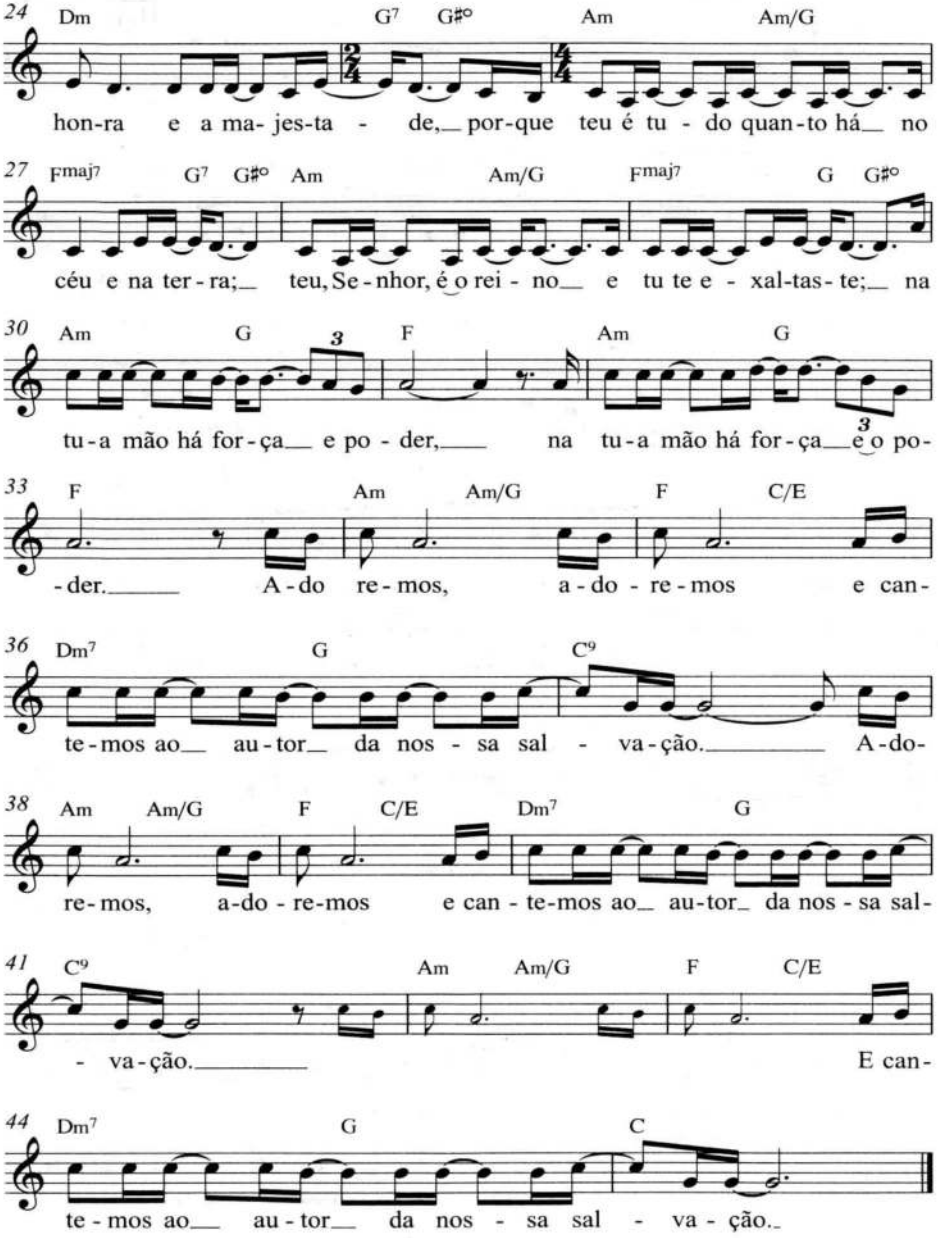
24 Dm G7 G#° Am Am/G
hon-ra e a ma- jes-ta - de,_ por-que teu é tu - do quan-to há_ no
27 Fmaj7 G7 G#° Am Am/G Fmaj7 G G#°
céu e na ter - ra;_ teu, Se - nhor, é o rei - no_ e tu te e - xal-tas- te;_ na
30 Am G F Am G
tu-a mão há for-ça_ e po - der,_ na tu-a mão há for-ça_ e o po-
33 F Am Am/G F C/E
-der._____ A-do re-mos, a-do - re-mos e can-
36 Dm7 G C9
te-mos ao_ au-tor_ da nos - sa sal - va-ção._____ A-do-
38 Am Am/G F C/E Dm7 G
re-mos, a-do - re-mos e can - te-mos ao_ au-tor_ da nos - sa sal-
41 C9 Am Am/G F C/E
- va-ção._____ E can-
44 Dm7 G C
te - mos ao_ au - tor_ da nos - sa sal - va - ção._