*Volta de Jesus e Eternidade*

# 538 Há Um Lugar Pra Mim

*Let. / Mús.* J.S.M.

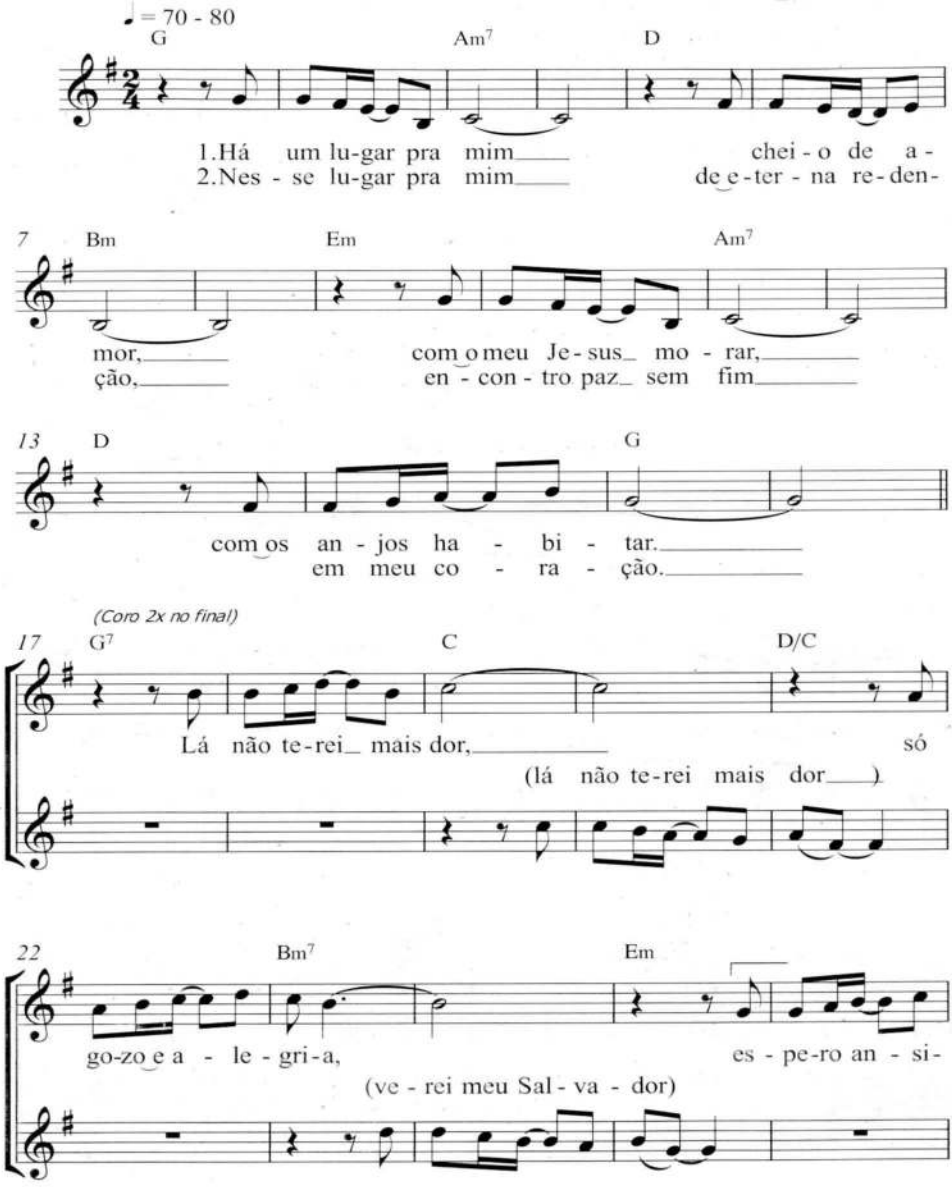

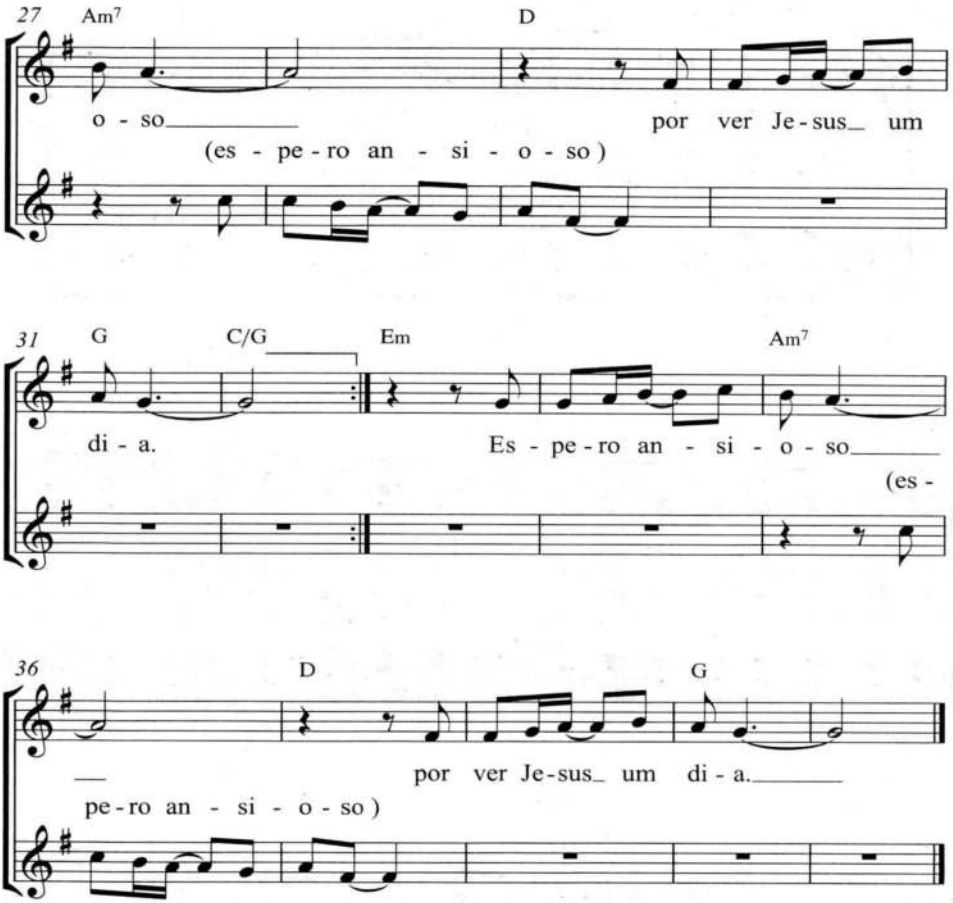
27
Am7
D
o - so
por ver Je - sus_ um
(es - pe - ro an - si - o - so)
31
G
C/G
Em
Am7
di - a.
Es - pe - ro an - si - o - so
(es -
36
D
G
por ver Je - sus_ um di - a.
pe - ro an - si - o - so)