Proclamai a Todo o Mundo Que o Senhor é Rei!

Trad.: Henry Maxwell Wright

Frances Ridley Havergal
Orquestração:
Marco Aurélio Miranda Cavalca

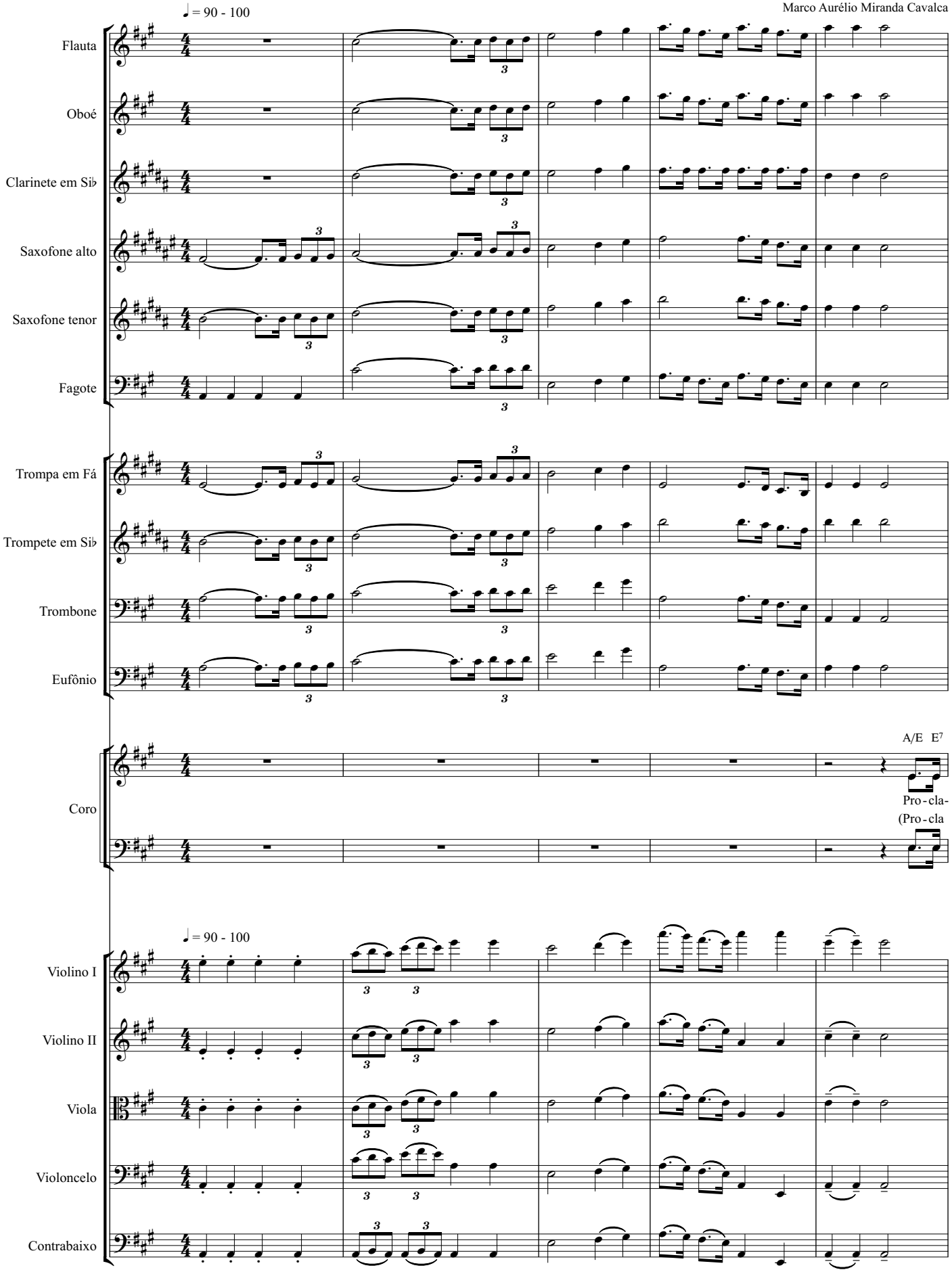

DEPARTAMENTO DE LOUVOR

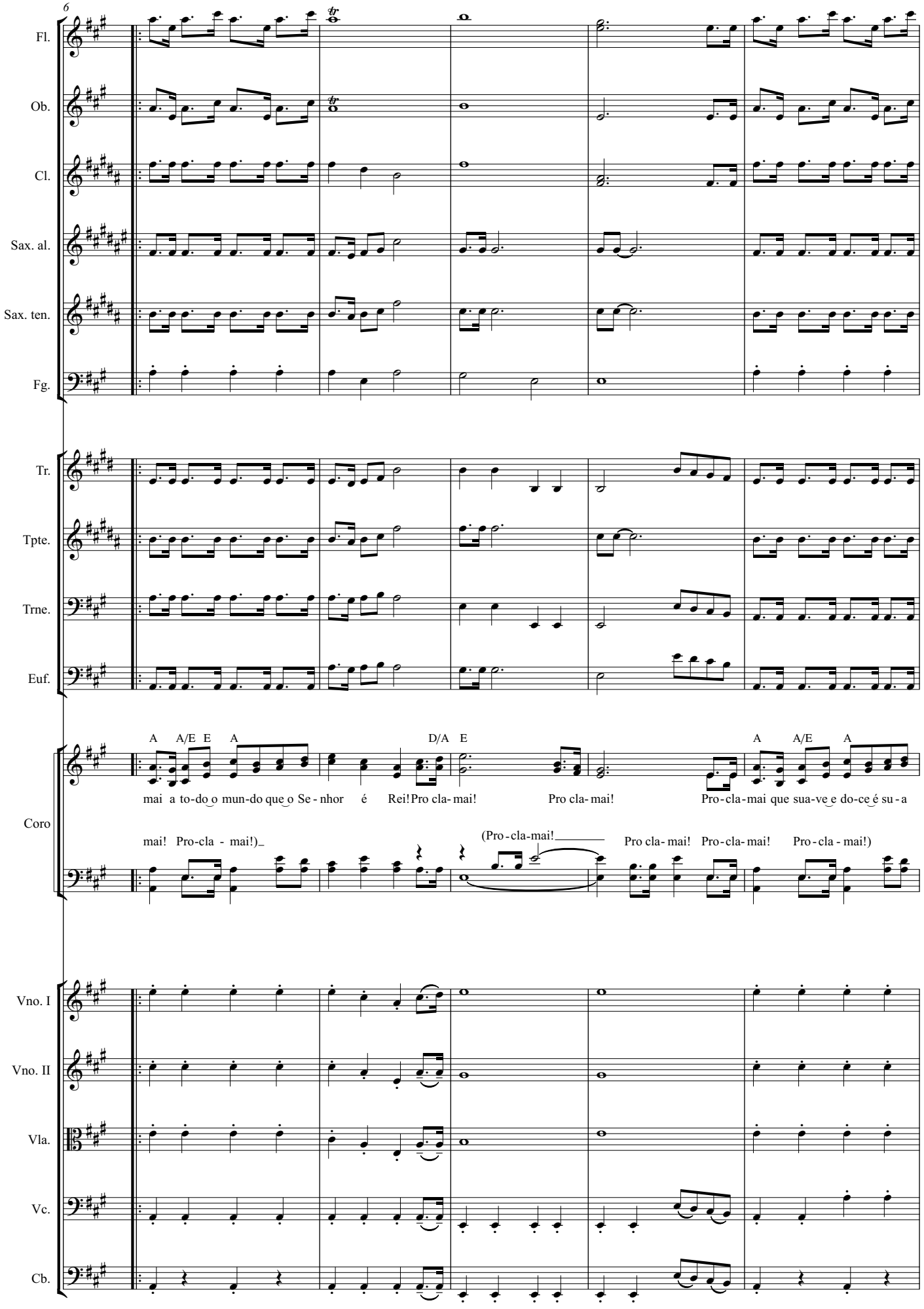
6
Fl.
Ob.
Cl.
Sax. al.
Sax. ten.
Fg.
Tr.
Tpte.
Trne.
Euf.
Coro
A A/E E A D/A E A A/E A
mai a to-do o mun-do que o Se-nhor é Rei! Pro cla-mai! Pro cla-mai! Pro-cla-mai que sua-ve e do-ce é su-a
mai! Pro-cla - mai!) (Pro-cla-mai! Pro cla-mai! Pro-cla-mai! Pro-cla-mai!)
Vno. I
Vno. II
Vla.
Vc.
Cb.

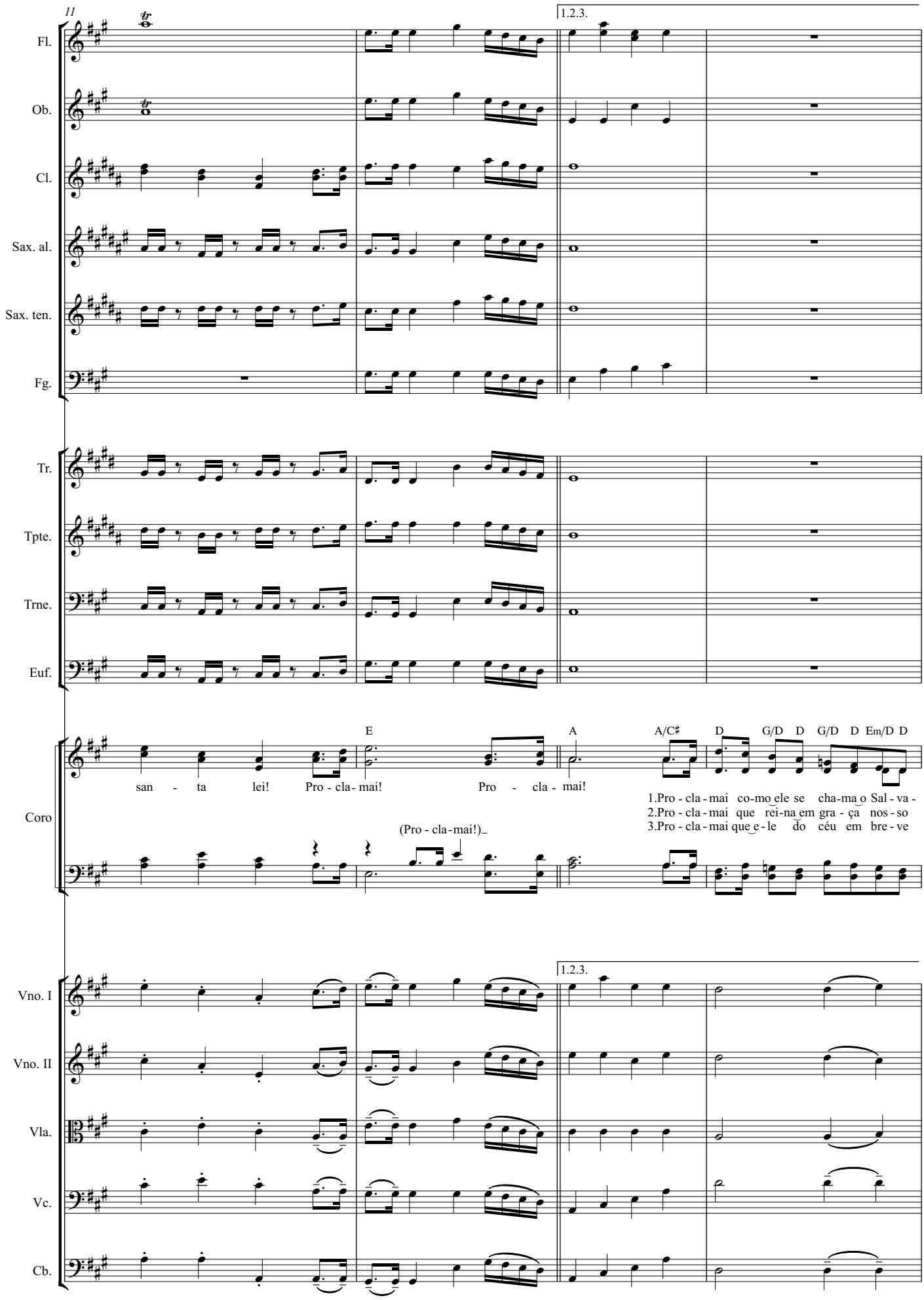
11
1.2.3.
Fl.
Ob.
Cl.
Sax. al.
Sax. ten.
Fg.
Tr.
Tpte.
Trne.
Euf.
E
A
A/C♯
D
G/D D G/D D Em/D D
san - ta lei! Pro - cla - mai! Pro - cla - mai!
1.Pro - cla - mai co-mo ele se cha-ma o Sal - va -
2.Pro - cla - mai que rei-na em gra - ça nos - so
3.Pro - cla - mai que e - le do céu em bre - ve
(Pro - cla - mai!)
Coro
1.2.3.
Vno. I
Vno. II
Vla.
Vc.
Cb.

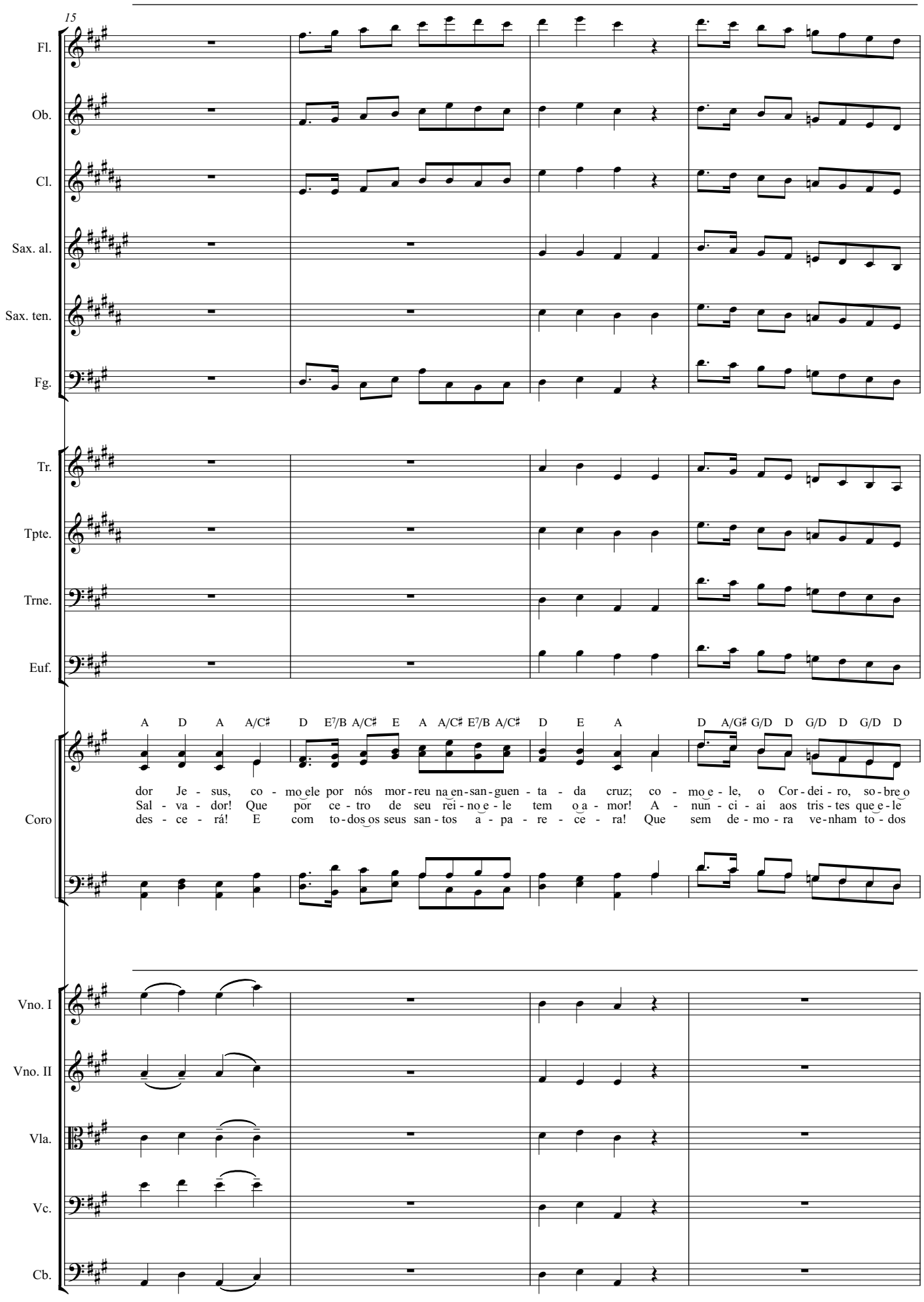
15
Fl.
Ob.
Cl.
Sax. al.
Sax. ten.
Fg.
Tr.
Tpte.
Trne.
Euf.
A D A A/C♯ D E7/B A/C♯ E A A/C♯ E7/B A/C♯ D E A D A/G♯ G/D D G/D D G/D D
Coro
dor Je - sus, co - mo ele por nós mor - reu na en - san - guen - ta - da cruz; co - mo e - le, o Cor - dei - ro, so - bre o
Sal - va - dor! Que por ce - tro de seu rei - no e - le tem o a - mor! A - nun - ci - ai aos tris - tes que e - le
des - ce - rá! E com to - dos os seus san - tos a - pa - re - ce - ra! Que sem de - mo - ra ve - nham to - dos
Vno. I
Vno. II
Vla.
Vc.
Cb.

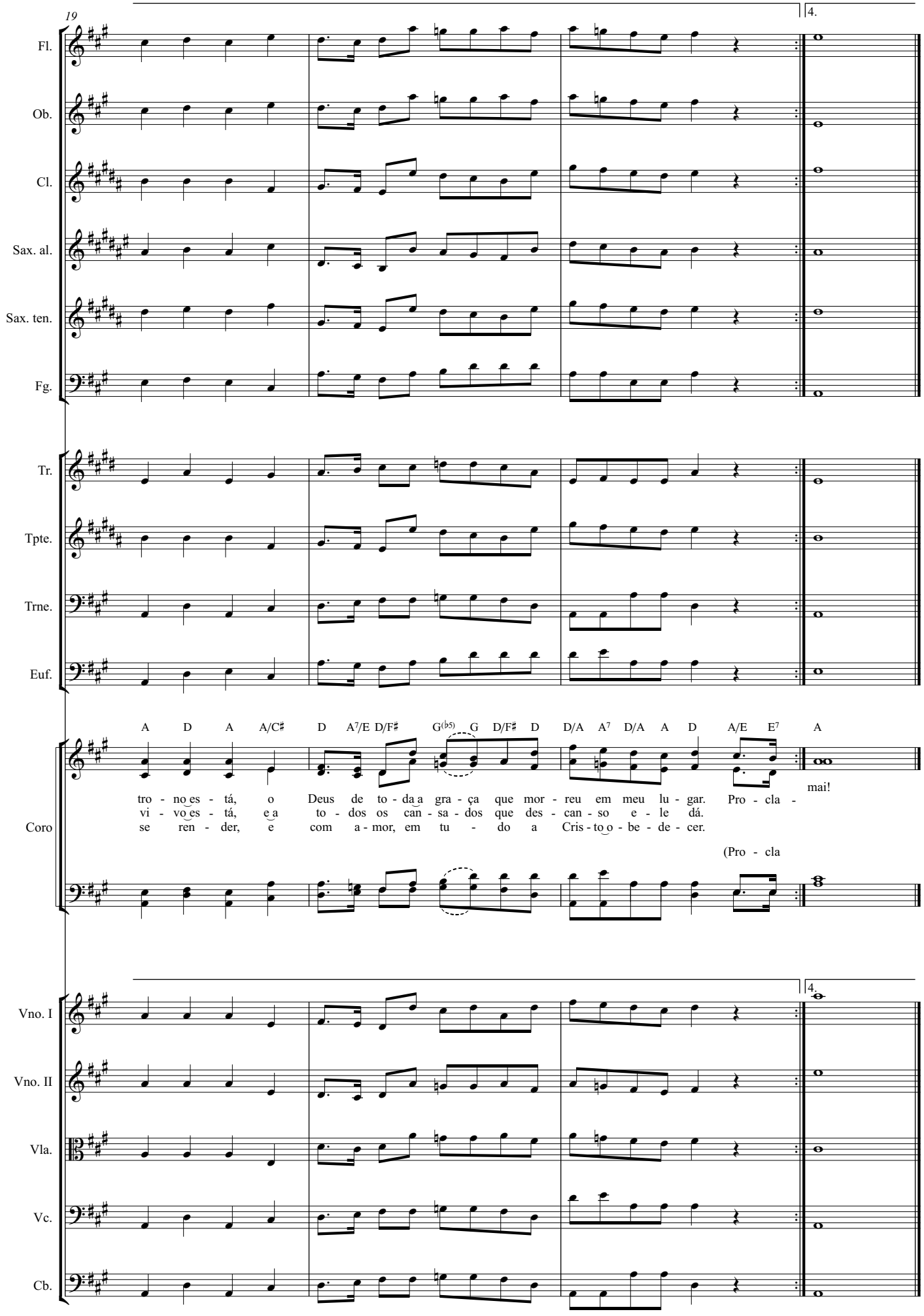
19
4.
Fl.
Ob.
Cl.
Sax. al.
Sax. ten.
Fg.
Tr.
Tpte.
Trne.
Euf.
A D A A/C♯ D A7/E D/F♯ G(♭5) G D/F♯ D D/A A7 D/A A D A/E E7 A
Coro
tro - no es - tá, o Deus de to - da a gra - ça que mor - reu em meu lu - gar. Pro - cla -
vi - vo es - tá, e a to - dos os can - sa - dos que des - can - so e - le dá.
se ren - der, e com a - mor, em tu - do a Cris - to o - be - de - cer.
mai!
(Pro - cla
4.
Vno. I
Vno. II
Vla.
Vc.
Cb.