Grupo de Louvor

721 Proclamai a Todo o Mundo Que o Senhor é Rei!

Let. F.R.H. | *Trad.* H.M.W. *Mús.* F.R.H.

♩ = 90 - 100

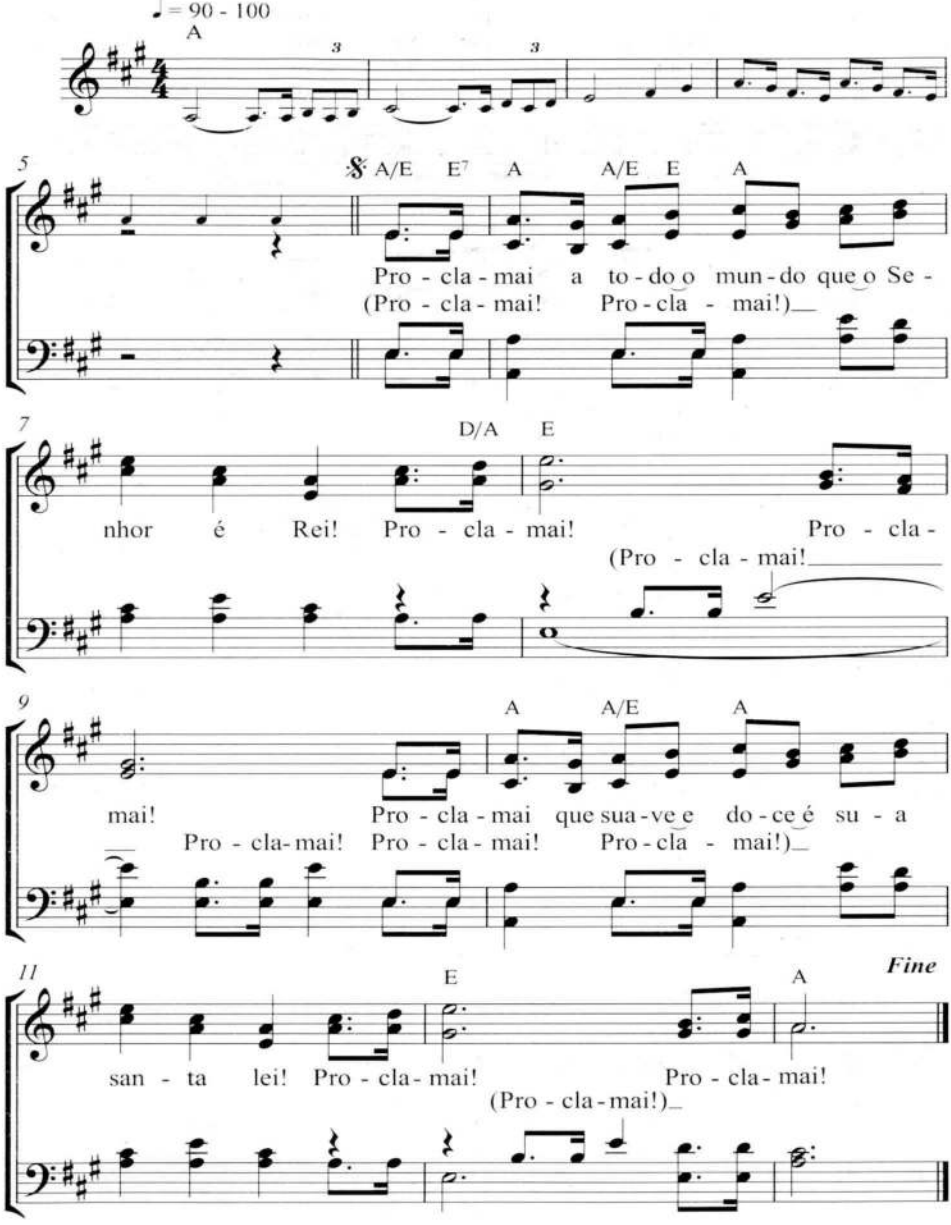

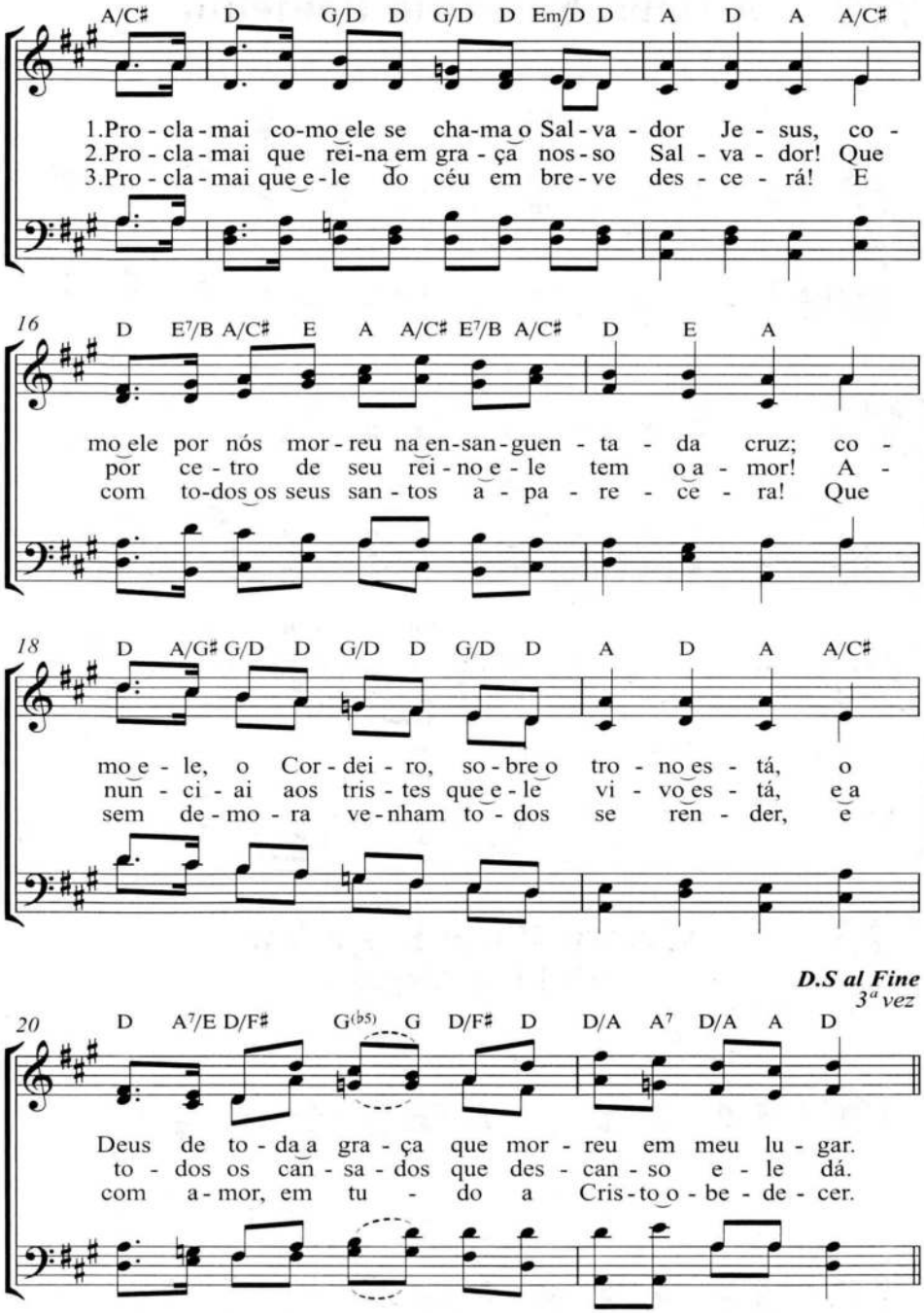
A/C♯ D G/D D G/D D Em/D D A D A A/C♯
1.Pro - cla - mai co-mo ele se cha-ma o Sal - va - dor Je - sus, co -
2.Pro - cla - mai que rei-na em gra - ça nos - so Sal - va - dor! Que
3.Pro - cla - mai que e - le do céu em bre - ve des - ce - rá! E
16
D E7/B A/C♯ E A A/C♯ E7/B A/C♯ D E A
mo ele por nós mor - reu na en-san-guen - ta - da cruz; co -
por ce - tro de seu rei - no e - le tem o a - mor! A -
com to-dos os seus san - tos a - pa - re - ce - ra! Que
18
D A/G♯ G/D D G/D D G/D D A D A A/C♯
mo e - le, o Cor - dei - ro, so - bre o tro - no es - tá, o
nun - ci - ai aos tris - tes que e - le vi - vo es - tá, e a
sem de - mo - ra ve - nham to - dos se ren - der, e
D.S al Fine
3ª vez
20
D A7/E D/F♯ G(♭5) G D/F♯ D D/A A7 D/A A D
Deus de to - da a gra - ça que mor - reu em meu lu - gar.
to - dos os can - sa - dos que des - can - so e - le dá.
com a - mor, em tu - do a Cris - to o - be - de - cer.