Consolo e Encorajamento

350 Faz-Me Inabalável

Let. / Mús. J.H.F.F.

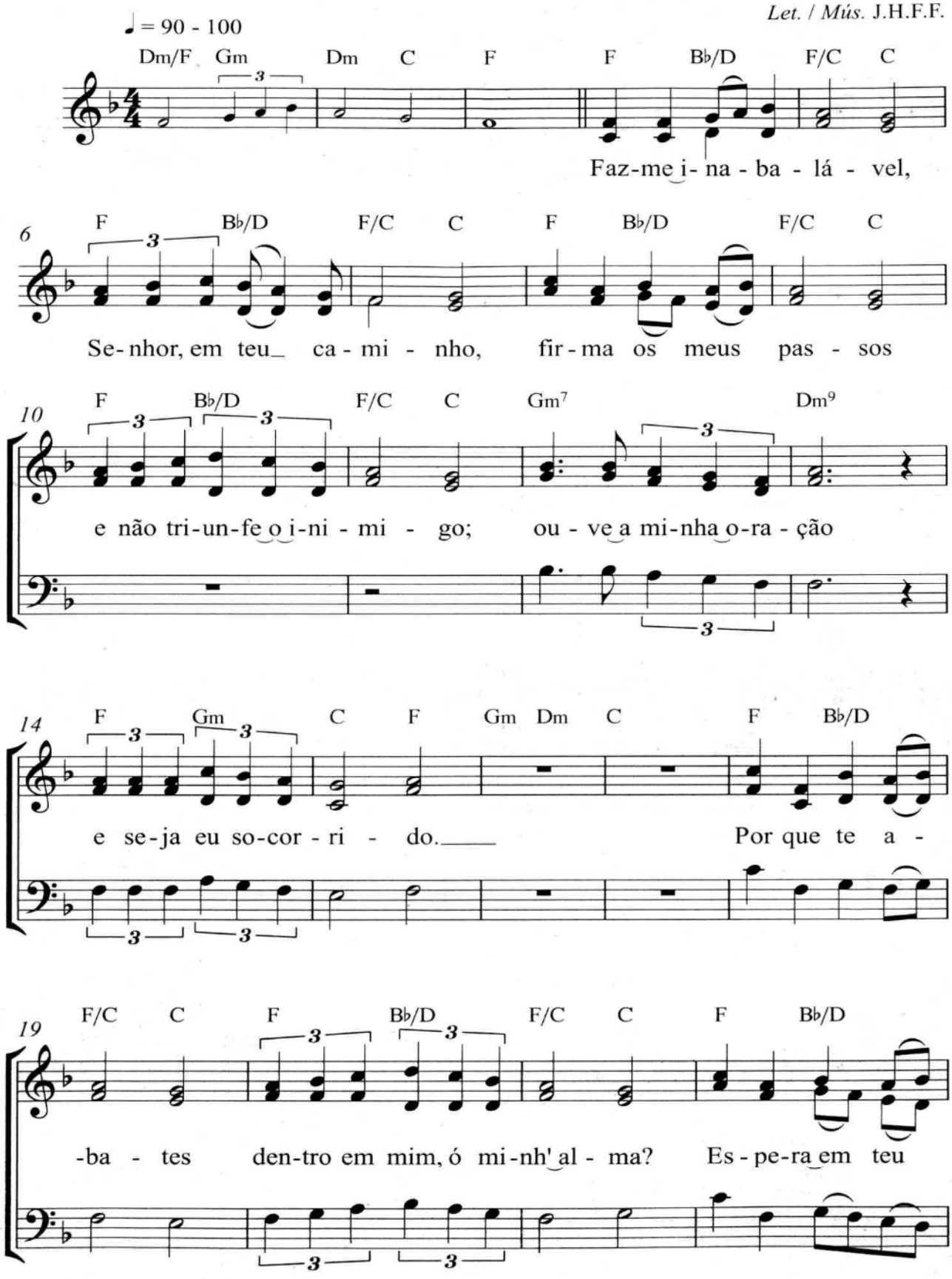

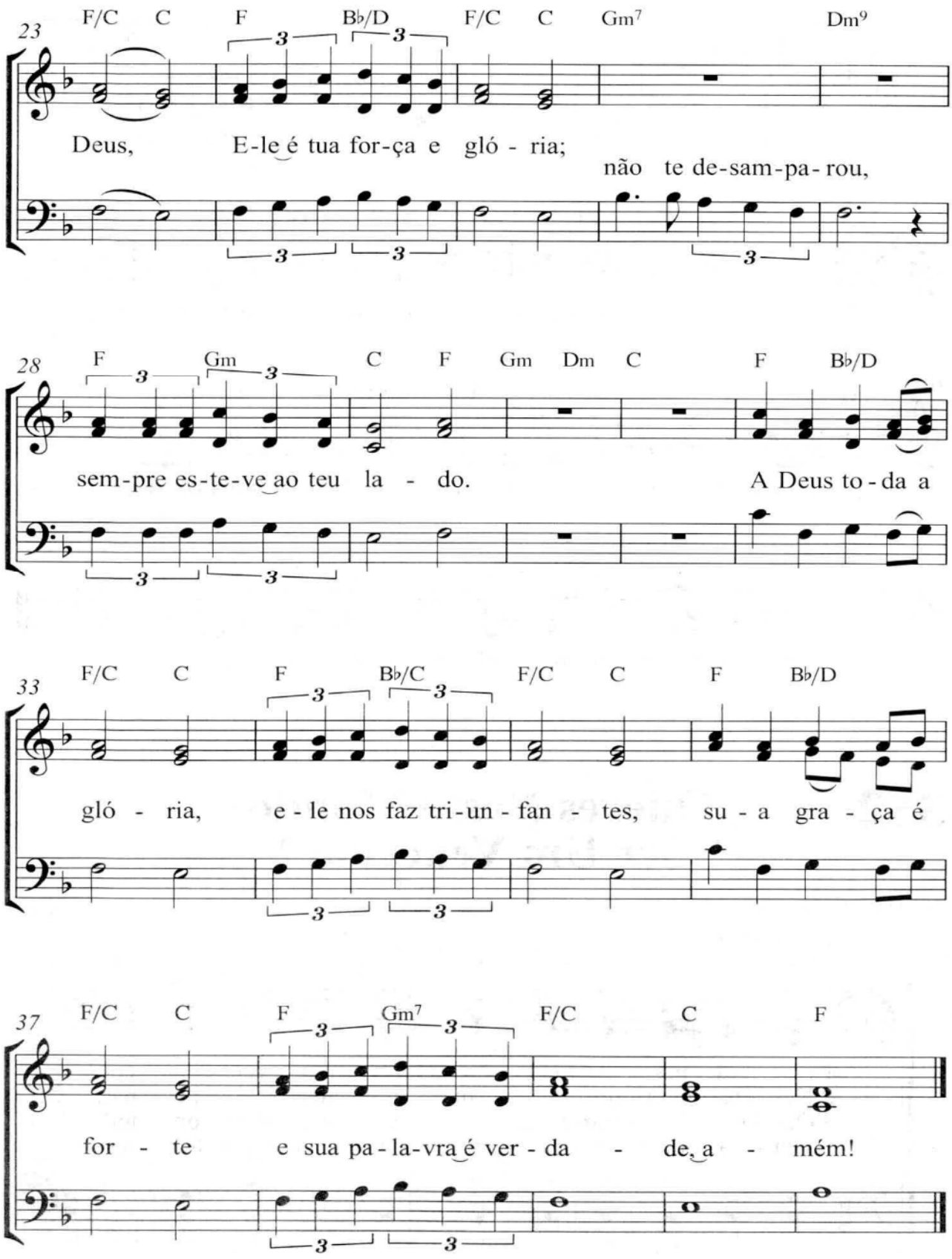
23
F/C C F B♭/D F/C C Gm7 Dm9
Deus, E-le é tua for-ça e gló - ria;
não te de-sam-pa-rou,
28
F Gm C F Gm Dm C F B♭/D
sem-pre es-te-ve ao teu la - do.
A Deus to-da a
33
F/C C F B♭/C F/C C F B♭/D
gló - ria, e - le nos faz tri-un - fan - tes, su - a gra - ça é
37
F/C C F Gm7 F/C C F
for - te e sua pa-la-vra é ver - da - de, a - mém!