Volta de Jesus e Eternidade

512 O Meu Amado Fala e Me Diz

Let. / Mús. W.D.S.

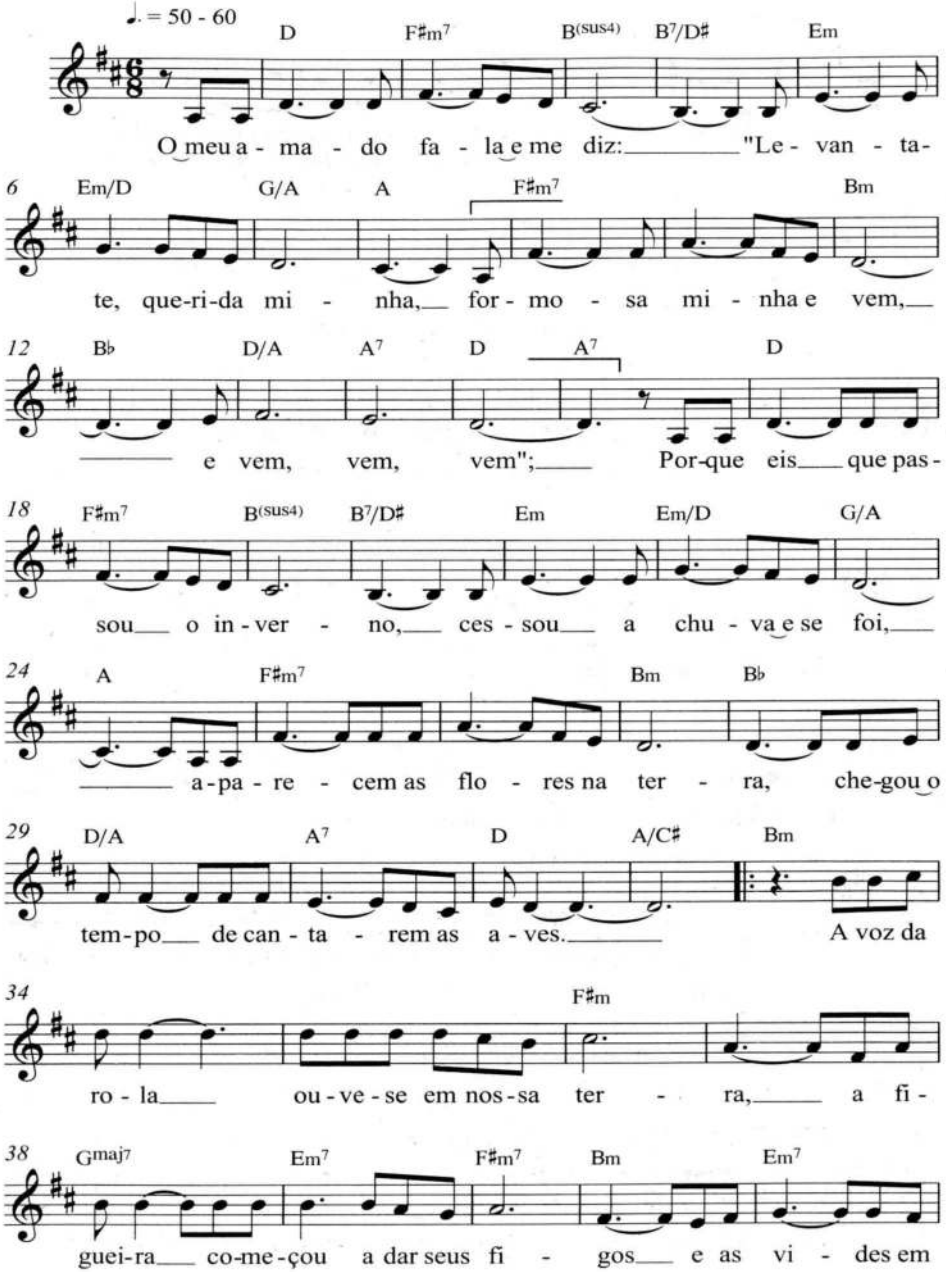

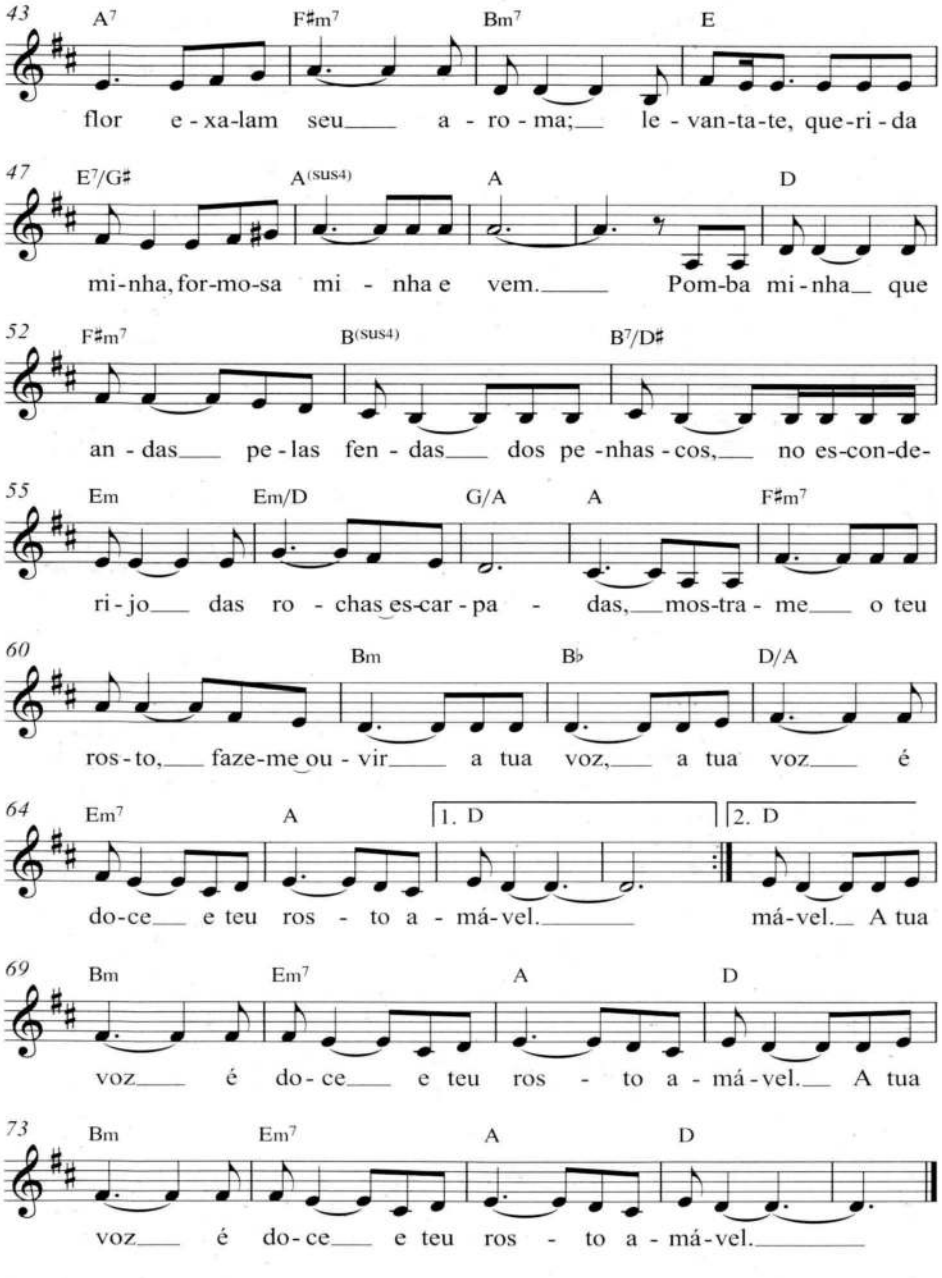
43
A7 F♯m7 Bm7 E
flor e - xa-lam seu a - ro - ma; le - van-ta-te, que-ri - da
47
E7/G♯ A(sus4) A D
mi-nha, for-mo-sa mi - nha e vem. Pom-ba mi-nha que
52
F♯m7 B(sus4) B7/D♯
an - das pe - las fen - das dos pe -nhas - cos, no es-con-de-
55
Em Em/D G/A A F♯m7
ri - jo das ro - chas es-car - pa - das, mos-tra - me o teu
60
Bm B♭ D/A
ros - to, faze-me ou - vir a tua voz, a tua voz é
64
Em7 A 1. D 2. D
do-ce e teu ros - to a - má-vel. má-vel. A tua
69
Bm Em7 A D
voz é do - ce e teu ros - to a - má - vel. A tua
73
Bm Em7 A D
voz é do - ce e teu ros - to a - má-vel.