Consolo e Encorajamento

327 Deus é Contigo

Let. A.D. | *Trad.* A.C.P. *Mús.* A.D.

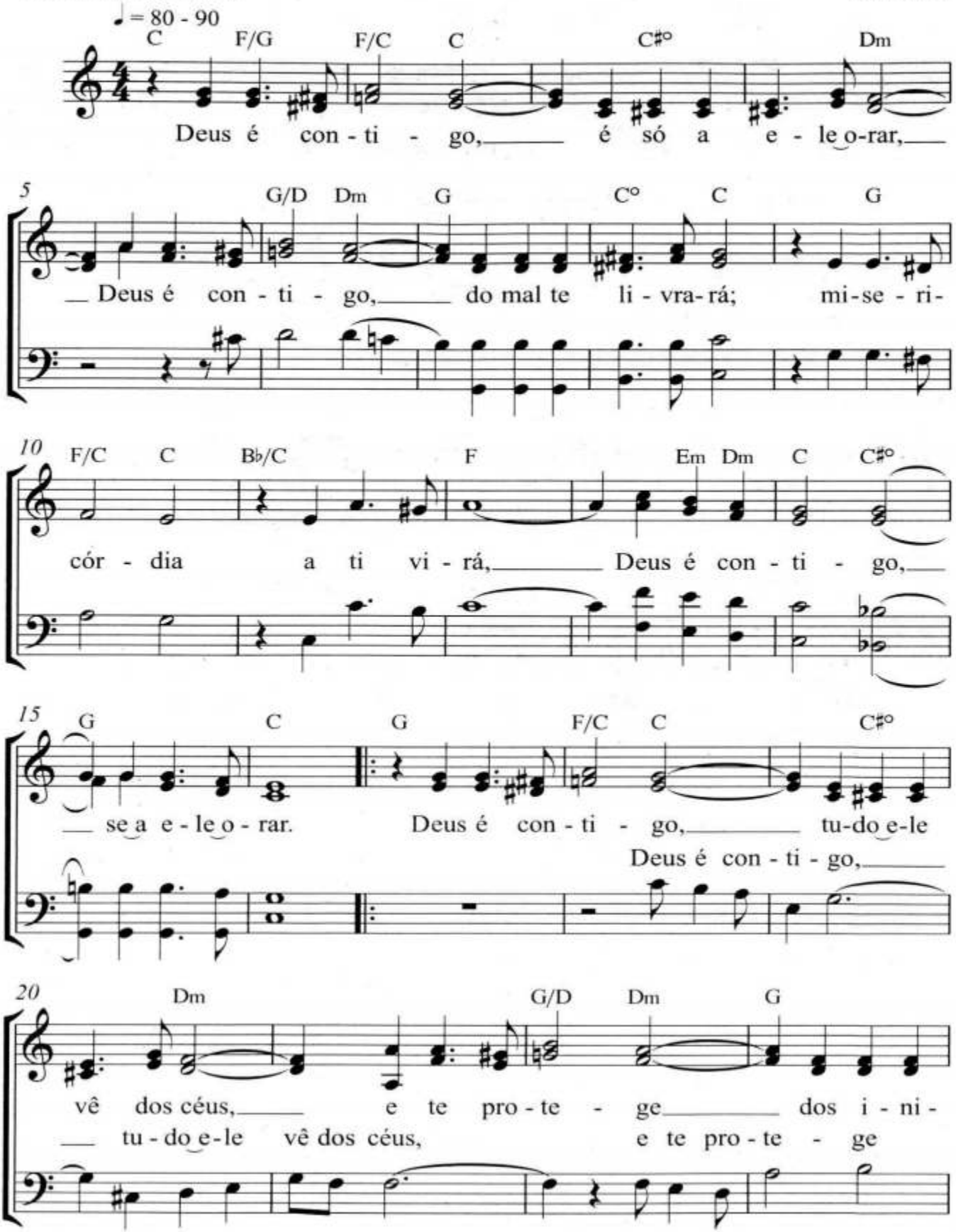

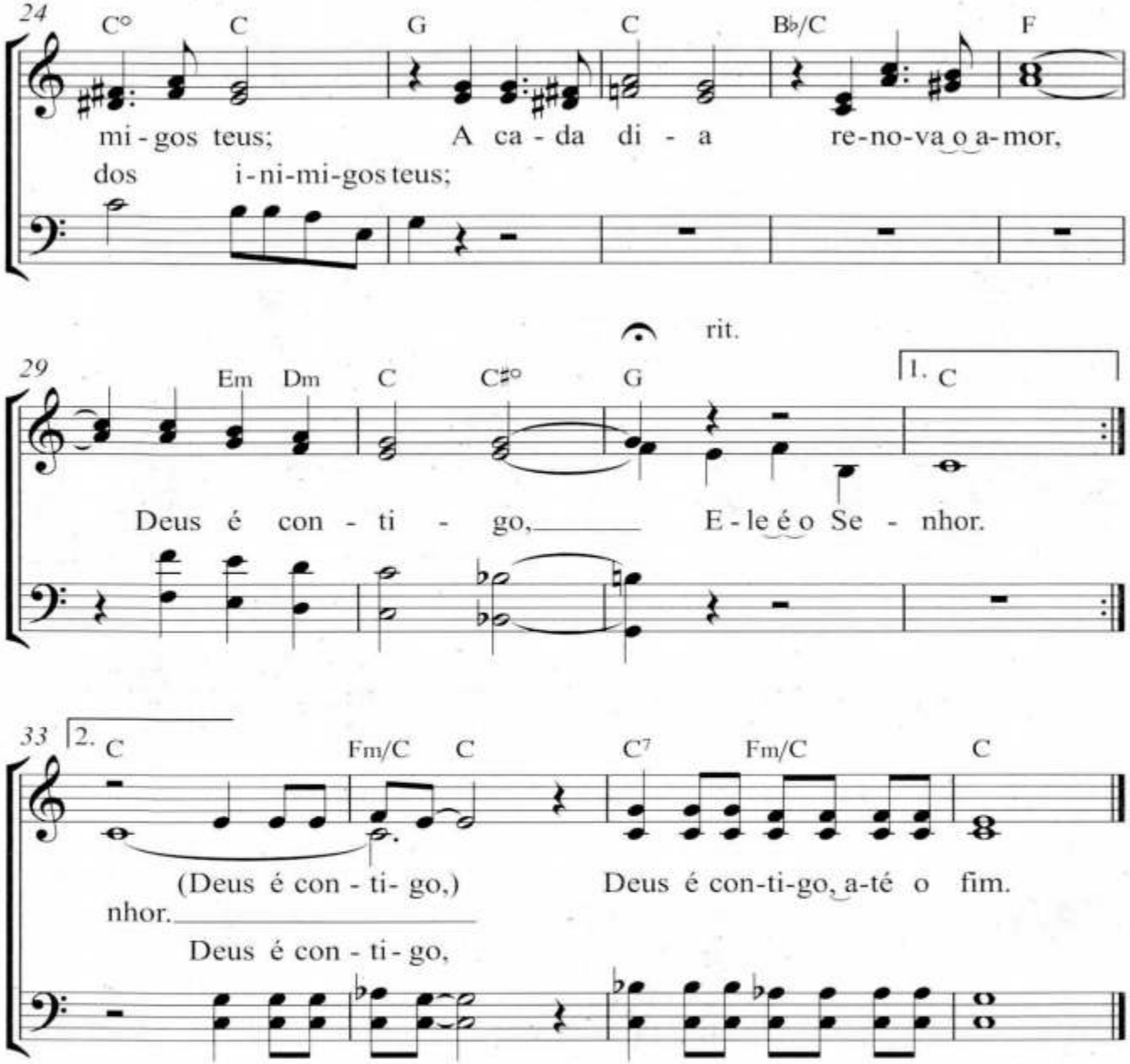
24
C° C G C B♭/C F
mi - gos teus; A ca - da di - a re-no-va o a-mor,
dos i-ni-mi-gos teus;
rit.
29
Em Dm C C♯° G 1. C
Deus é con - ti - go, E - le é o Se - nhor.
33
2. C Fm/C C C7 Fm/C C
(Deus é con - ti- go,) Deus é con-ti-go, a-té o fim.
nhor.
Deus é con - ti - go,