Morte, Ressurreição e Salvação

270 Se Tu Pediste um Sinal

Let. / Mús. P.T.M.

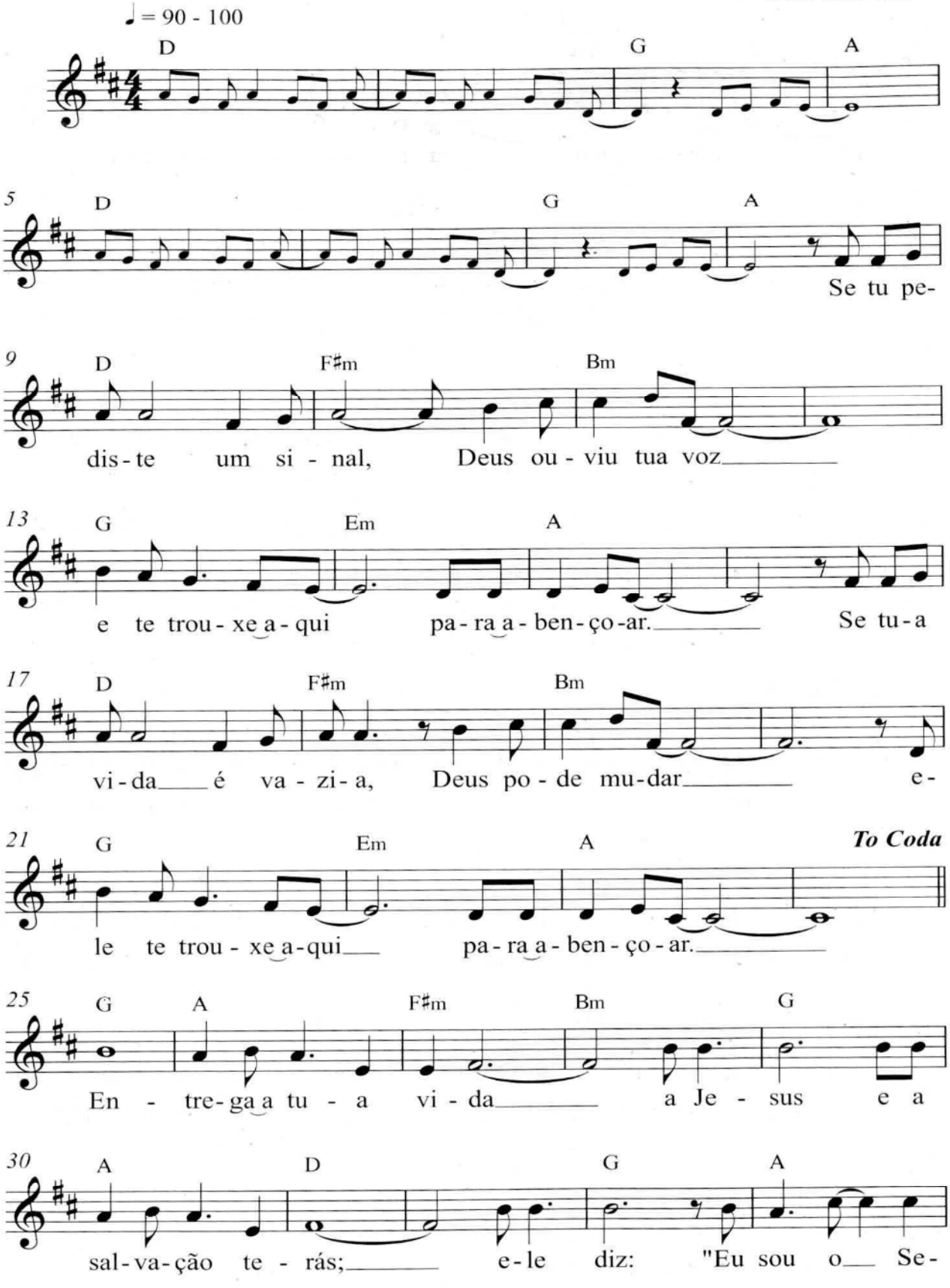

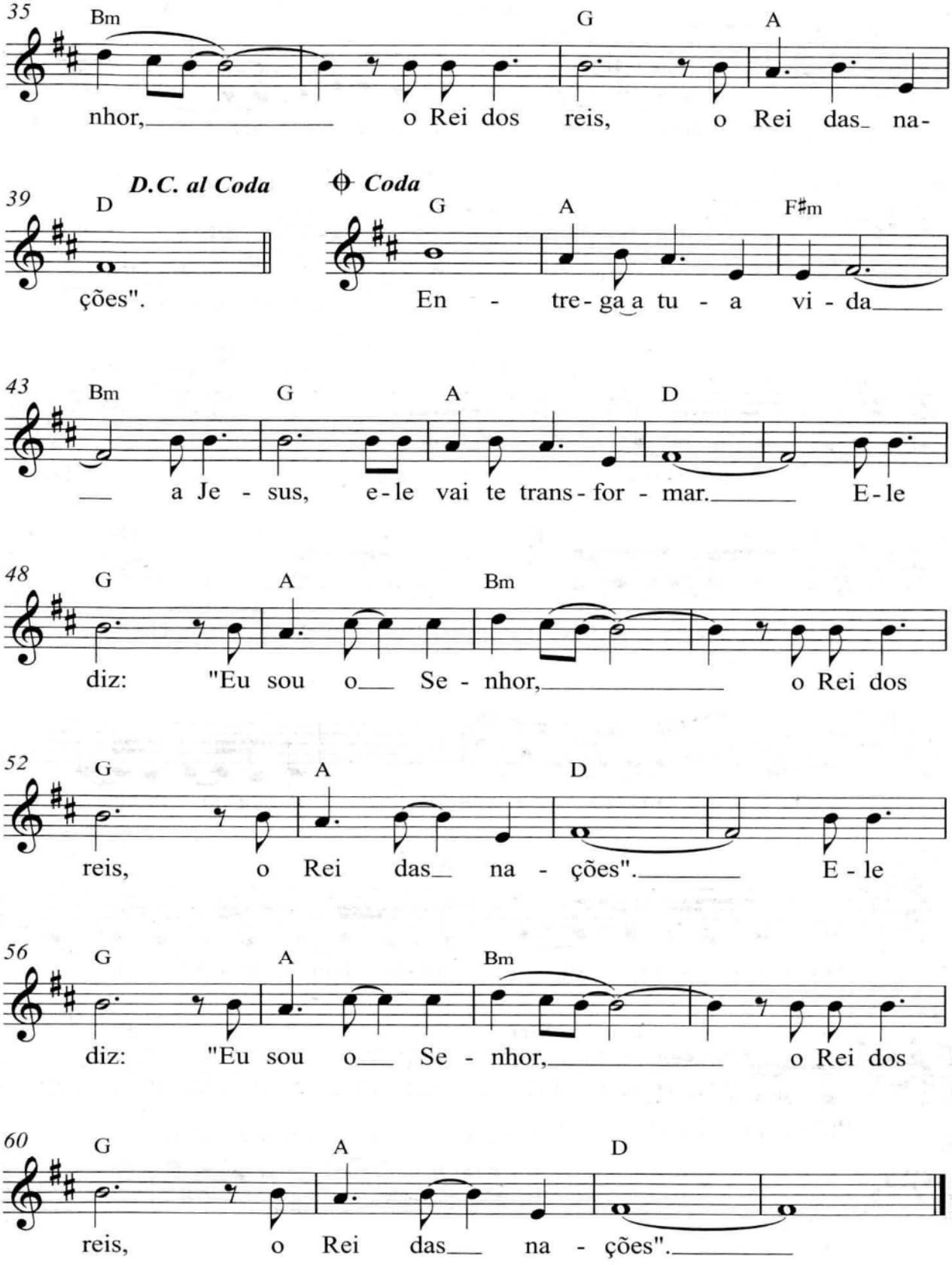
35
Bm
G
A
nhor, o Rei dos reis, o Rei das na-
39
D
D.C. al Coda
ções".
Coda
G
A
F♯m
En - tre - ga a tu - a vi - da
43
Bm
G
A
D
a Je - sus, e - le vai te trans - for - mar. E - le
48
G
A
Bm
diz: "Eu sou o Se - nhor, o Rei dos
52
G
A
D
reis, o Rei das na - ções". E - le
56
G
A
Bm
diz: "Eu sou o Se - nhor, o Rei dos
60
G
A
D
reis, o Rei das na - ções".