Louvor

608 Deus dos Exércitos de Israel

Let. / Mús. G.B.M.

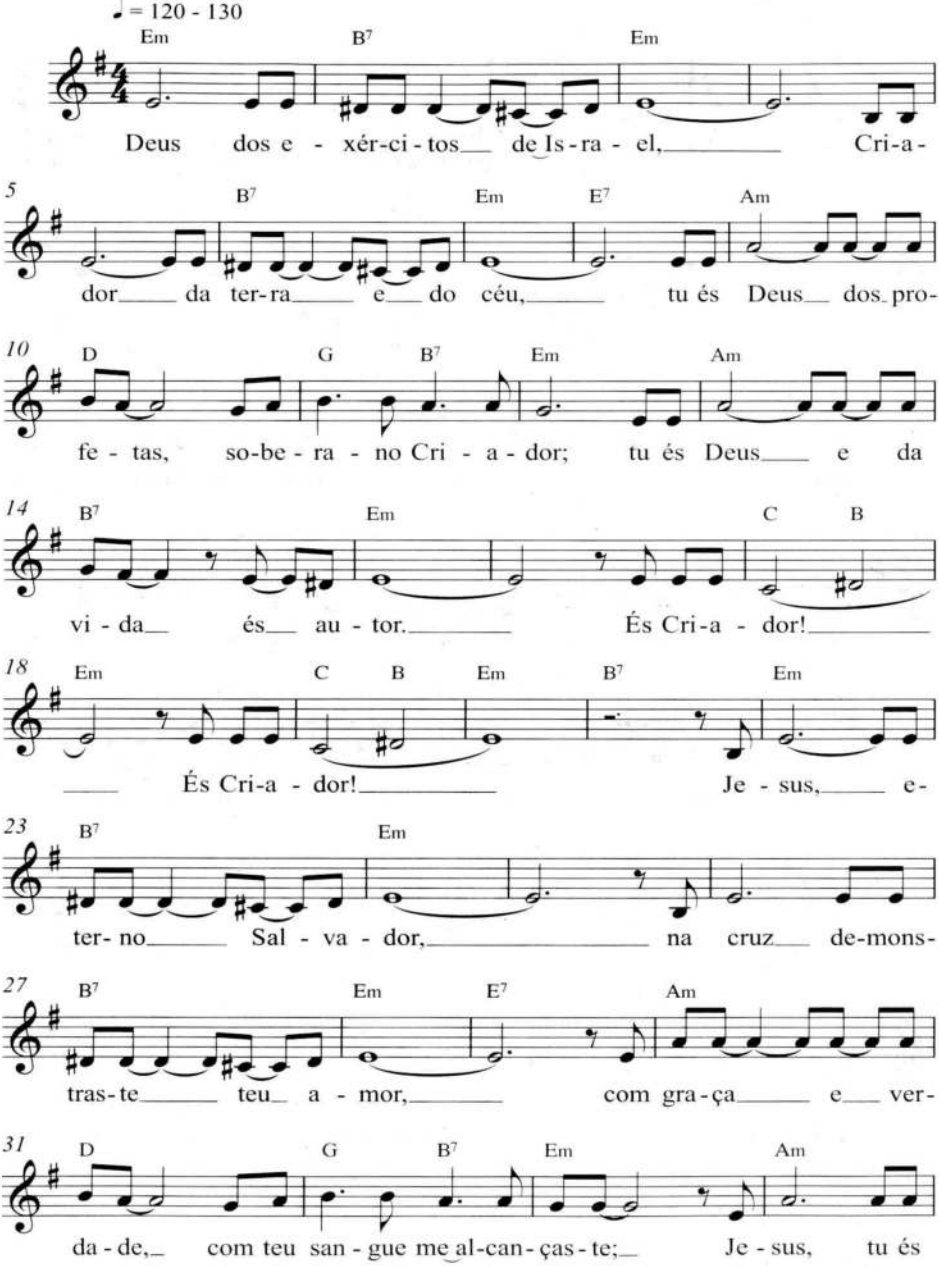

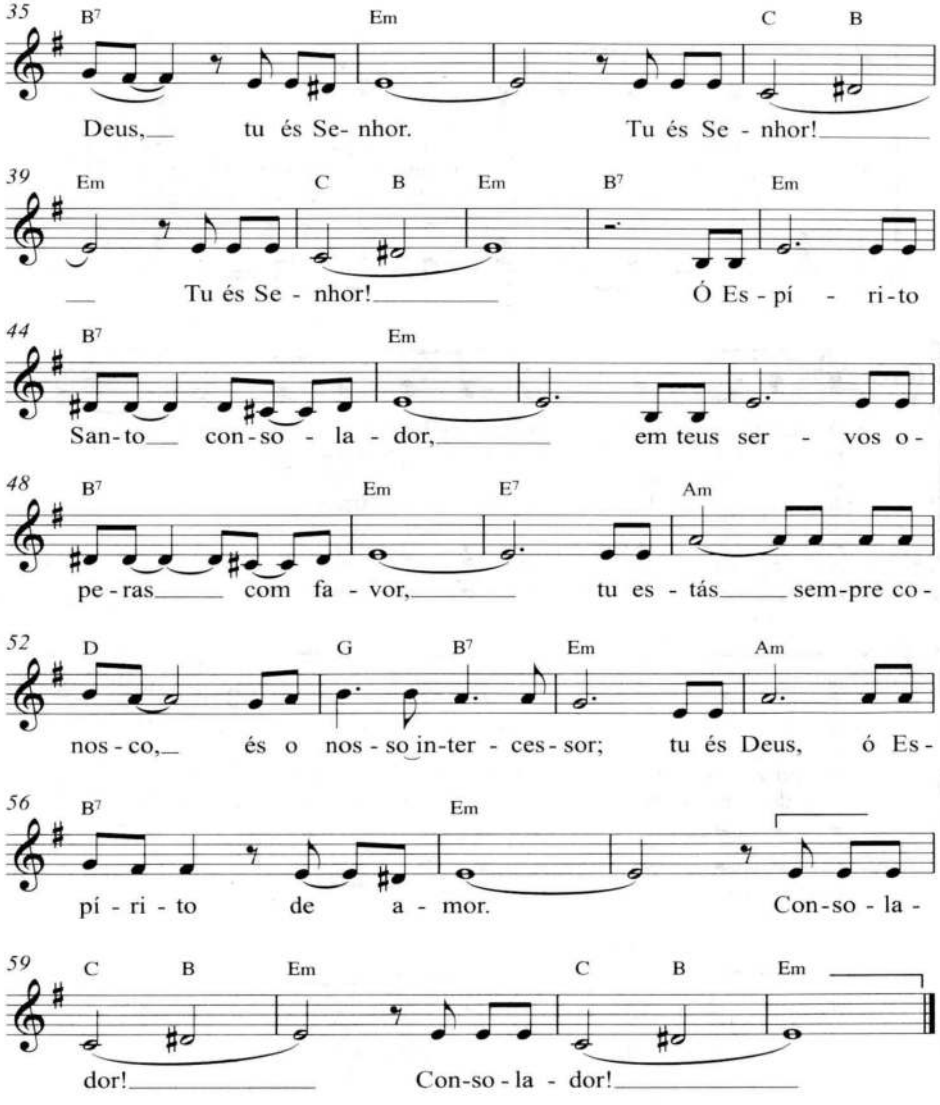
35 B7 Em C B
Deus, tu és Se- nhor. Tu és Se - nhor!
39 Em C B Em B7 Em
Tu és Se - nhor! Ó Es - pí - ri-to
44 B7 Em
San-to con-so - la - dor, em teus ser - vos o-
48 B7 Em E7 Am
pe-ras com fa - vor, tu es - tás sem-pre co-
52 D G B7 Em Am
nos-co, és o nos-so in-ter - ces-sor; tu és Deus, ó Es-
56 B7 Em
pí - ri - to de a - mor. Con-so - la -
59 C B Em C B Em
dor! Con-so-la - dor!