Grupo de Louvor

685 Perfeito Amor eu Conheci

Let. / Mús. M.M.K.D. | *Arr.* J.G.

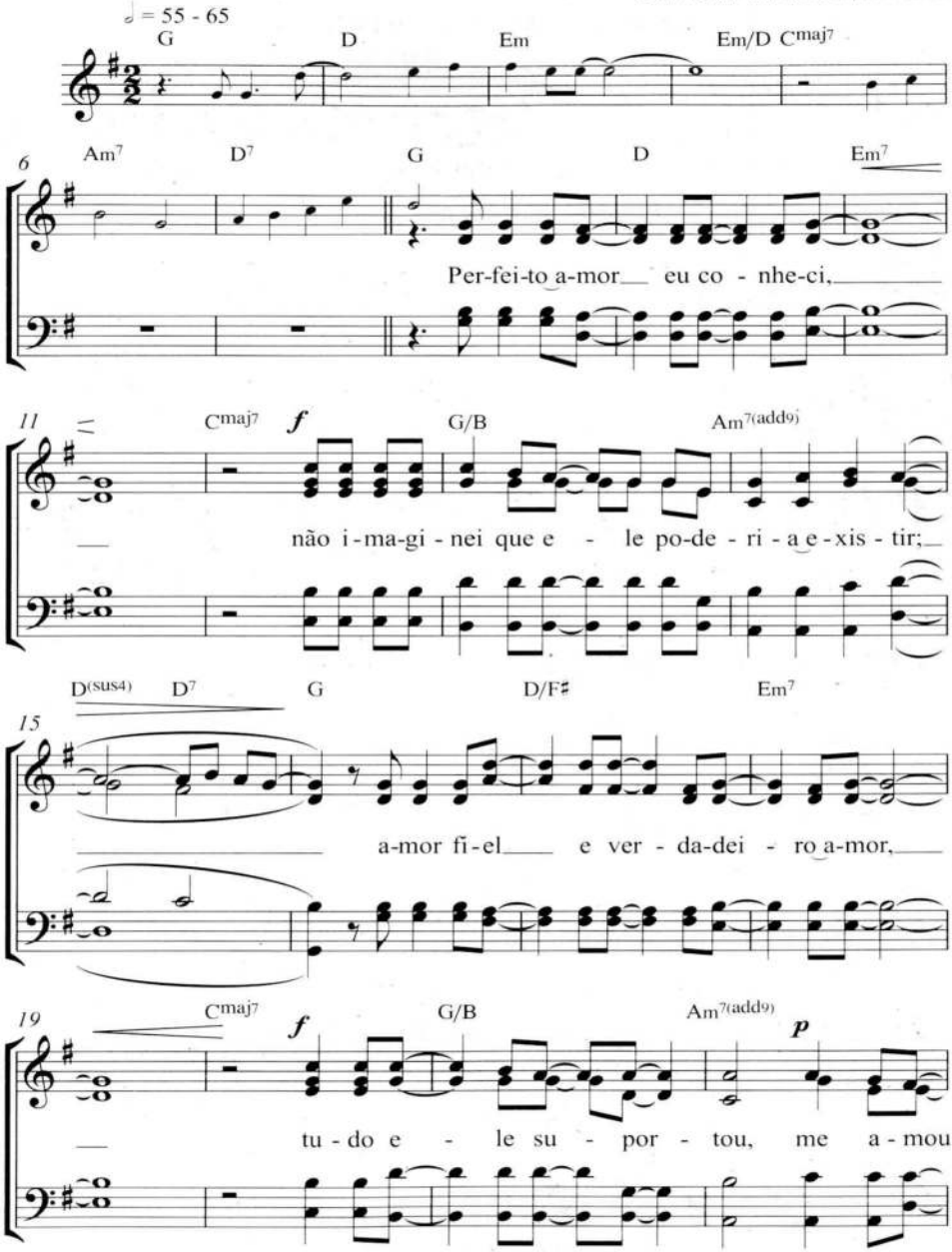

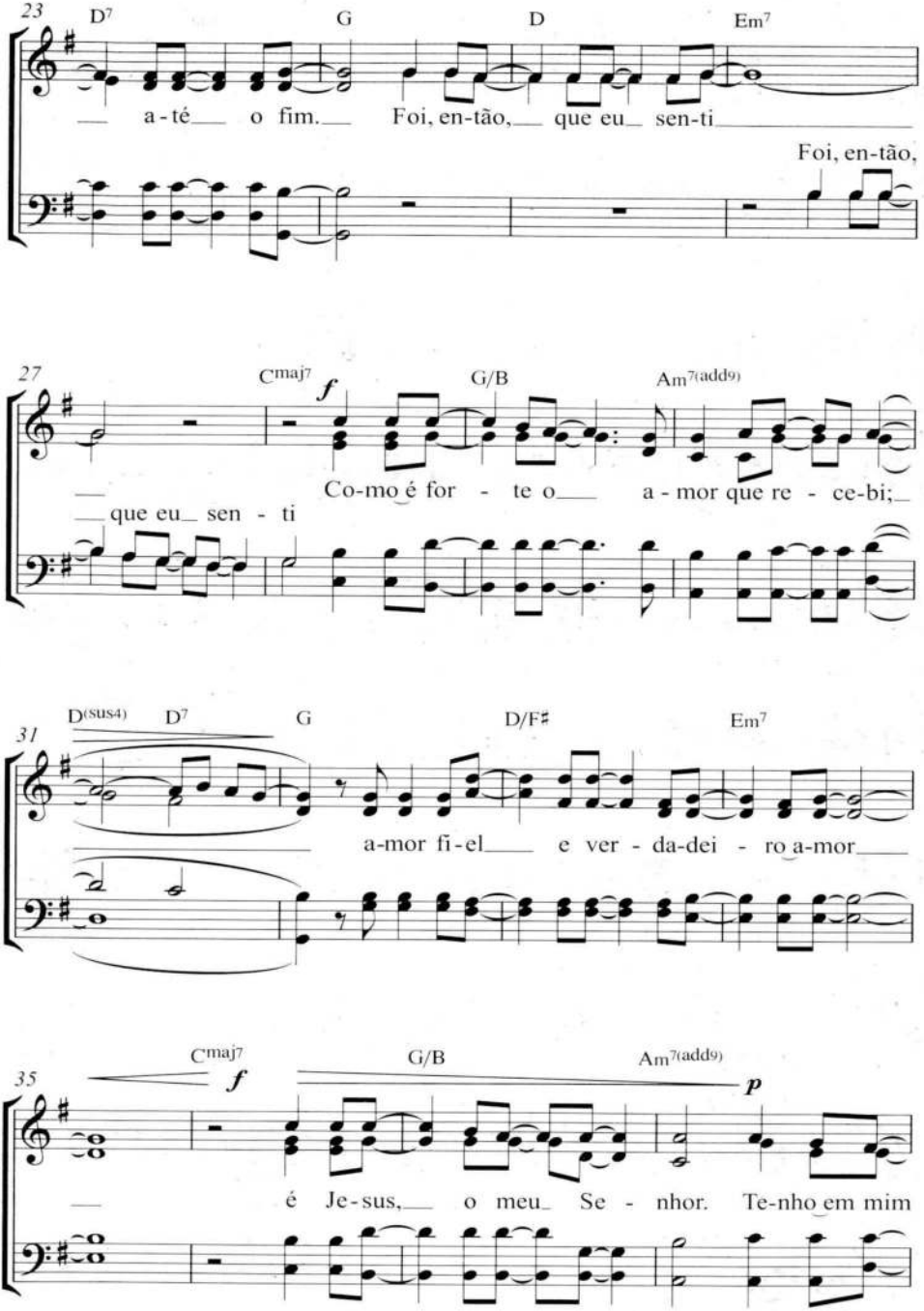
23
D7
G
D
Em7
a - té o fim. Foi, en-tão, que eu sen-ti
Foi, en-tão,
27
Cmaj7
f
G/B
Am7(add9)
Co-mo é for - te o a - mor que re - ce-bi;
que eu sen - ti
31
D(sus4)
D7
G
D/F♯
Em7
a-mor fi-el e ver - da-dei - ro a-mor
35
Cmaj7
f
G/B
Am7(add9)
p
é Je-sus, o meu Se - nhor. Te-nho em mim

Grupo de Louvor

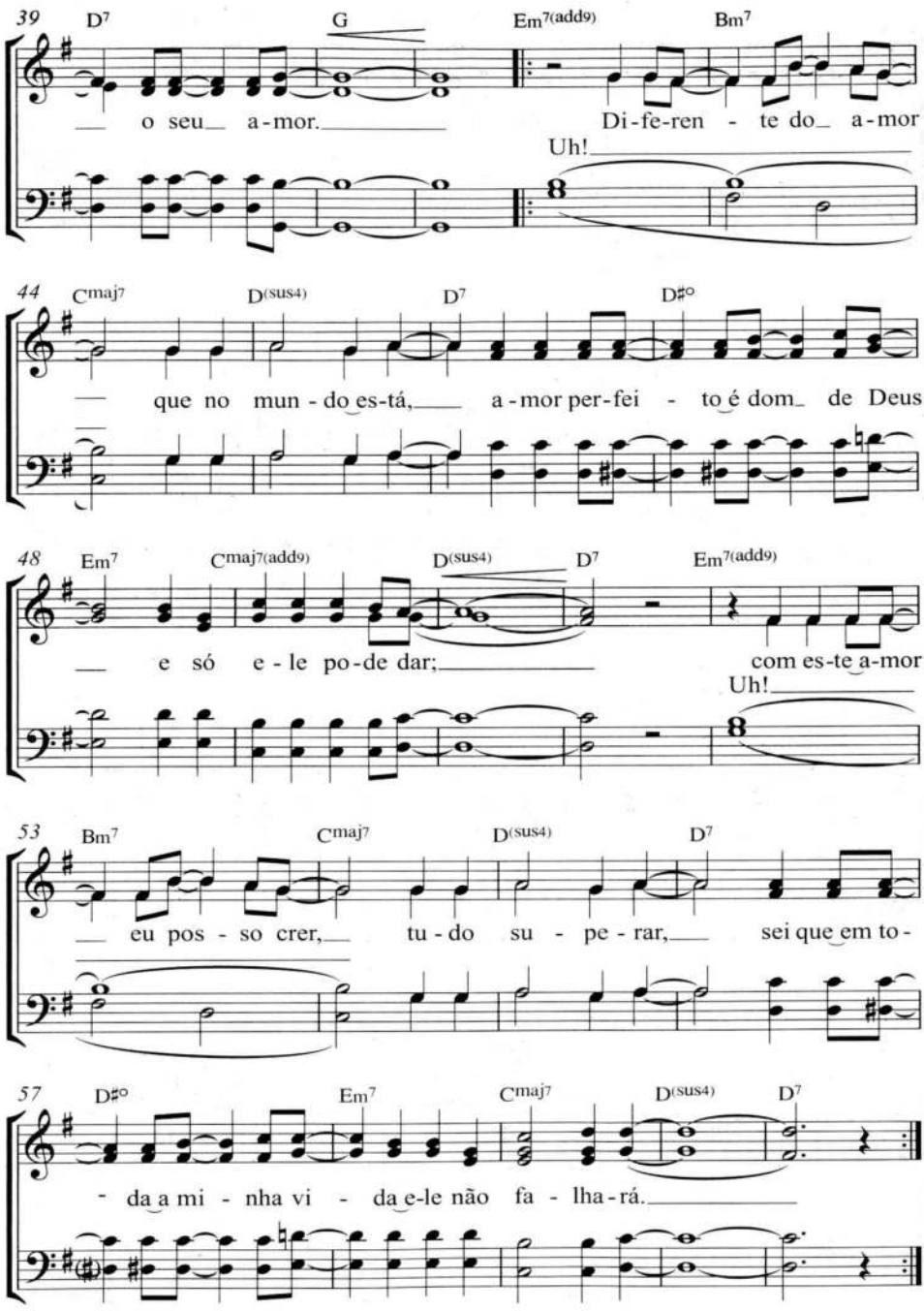

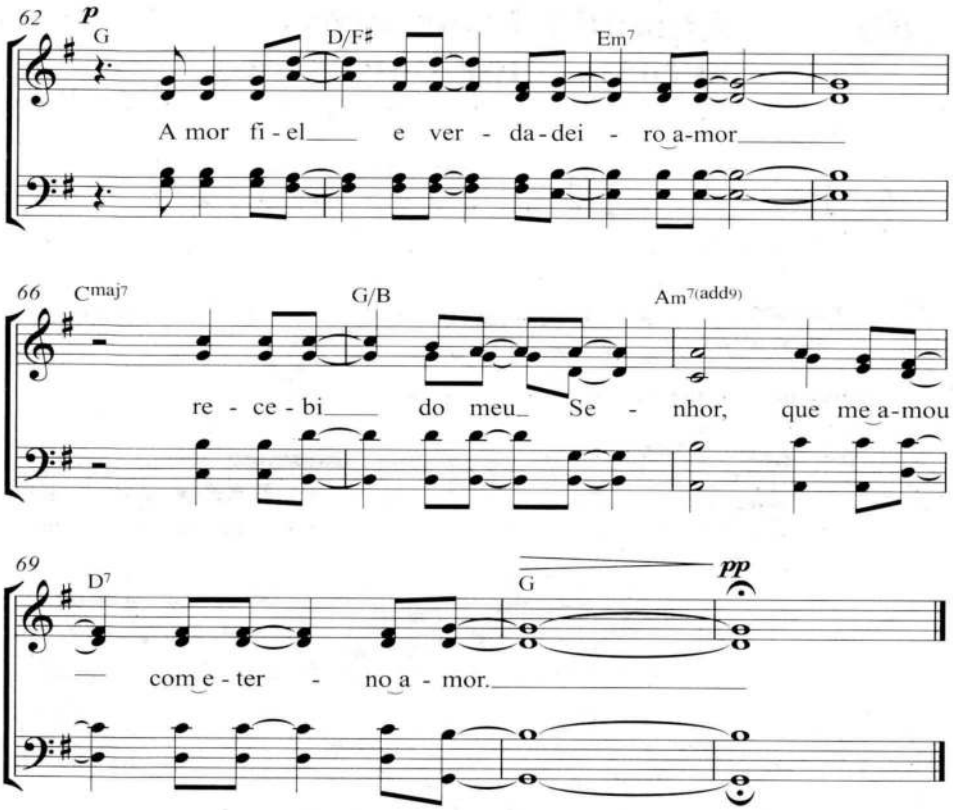
62
p
G
D/F♯
Em7
A mor fi - el e ver - da - dei - ro a - mor
66
Cmaj7
G/B
Am7(add9)
re - ce - bi do meu Se - nhor, que me a - mou
69
D7
G
pp
com e - ter - no a - mor.