7793 - Perfeito amor

Letra e Música:
Mike Michaele Kunert Deps

Arranjo:
Janne Gonçalves

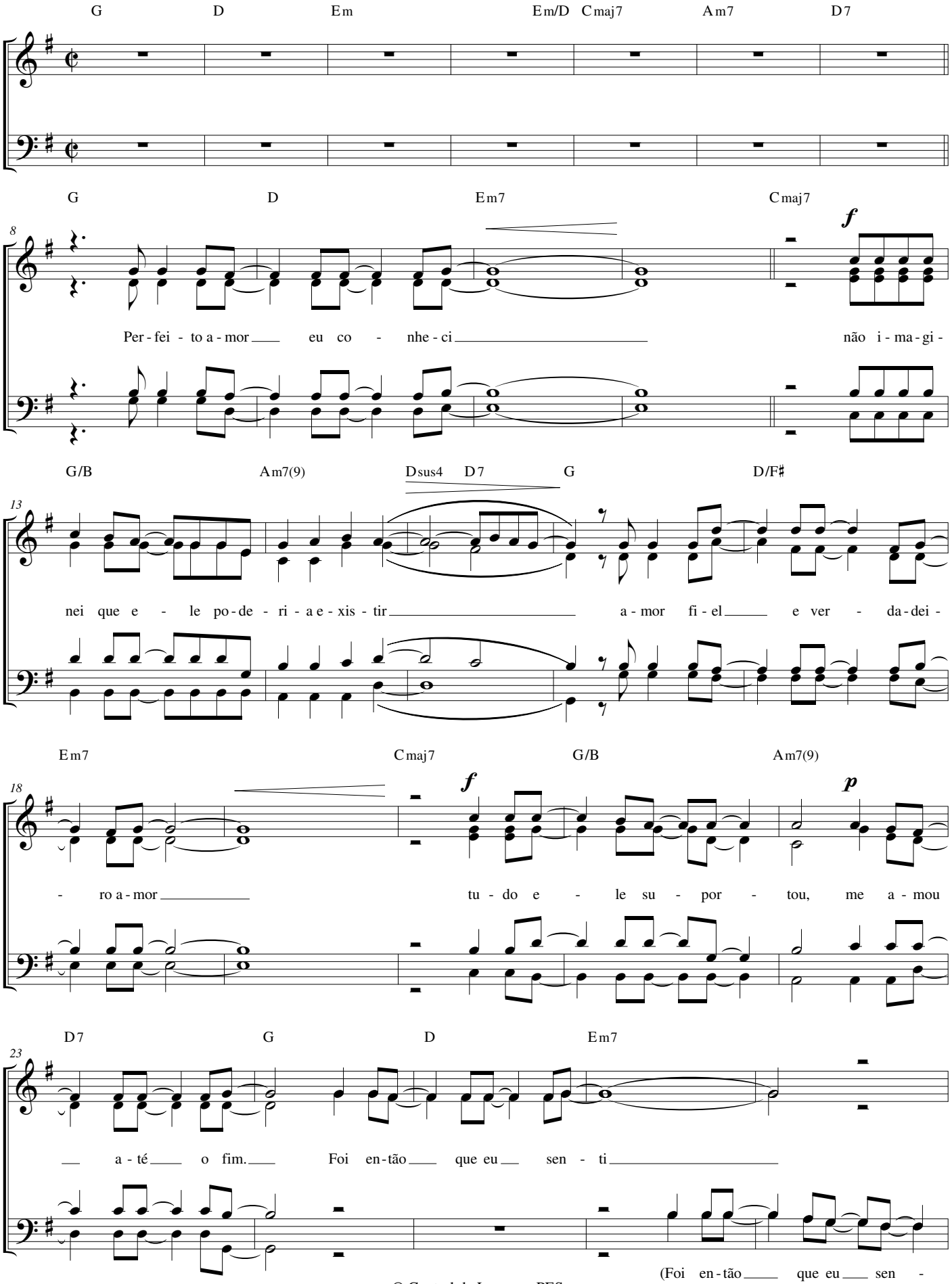

© Central de Louvor - PES

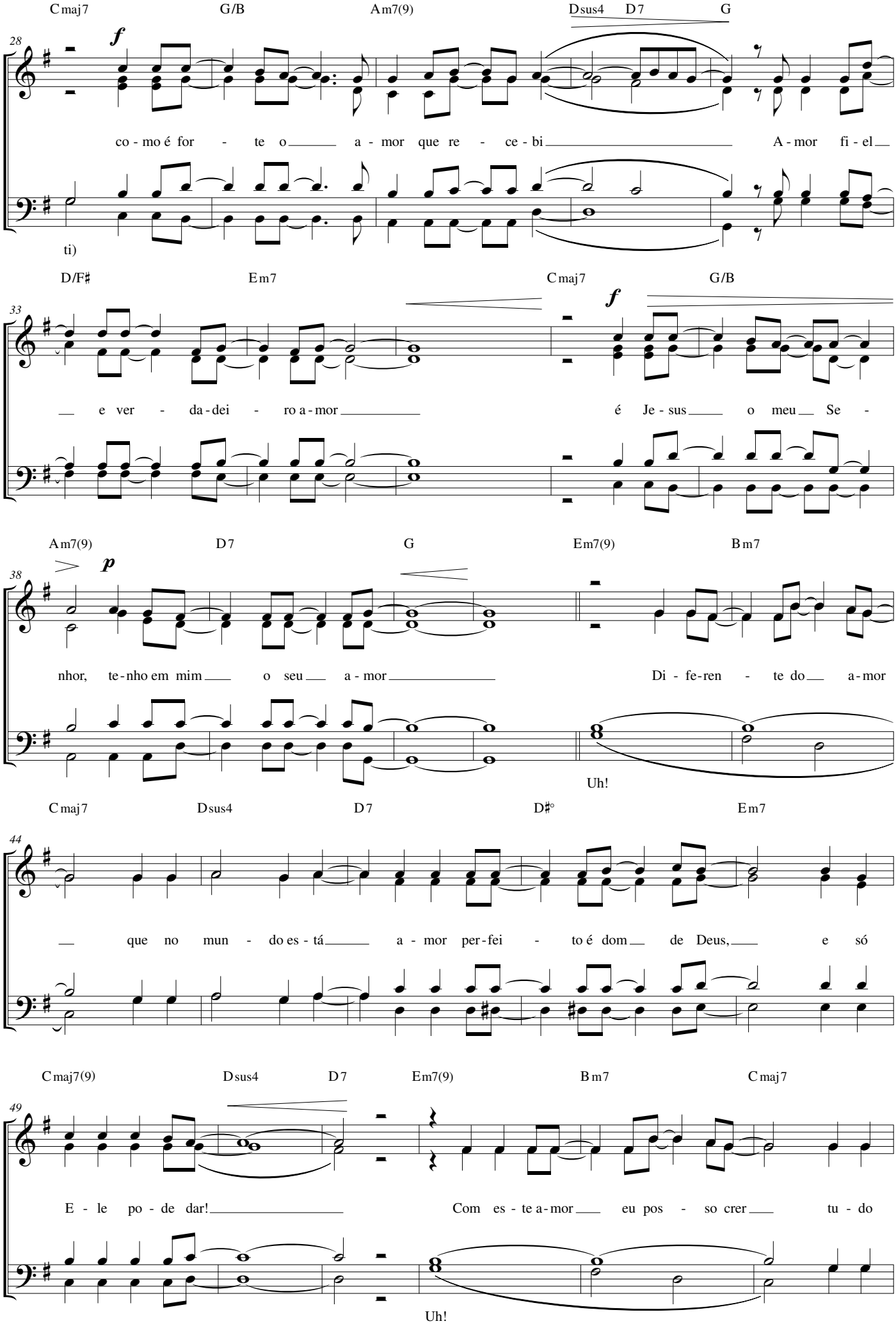
Cmaj7 G/B Am7(9) Dsus4 D7 G
28
f
co - mo é for - te o a - mor que re - ce - bi A - mor fi - el
ti)
D/F♯ Em7 Cmaj7 G/B
33
f
e ver - da - dei - ro a - mor é Je - sus o meu Se -
Am7(9) D7 G Em7(9) Bm7
38
p
nhor, te - nho em mim o seu a - mor Di - fe - ren - te do a - mor
Uh!
Cmaj7 Dsus4 D7 D♯° Em7
44
que no mun - do es - tá a - mor per - fei - to é dom de Deus, e só
Cmaj7(9) Dsus4 D7 Em7(9) Bm7 Cmaj7
49
E - le po - de dar! Com es - te a - mor eu pos - so crer tu - do
Uh!

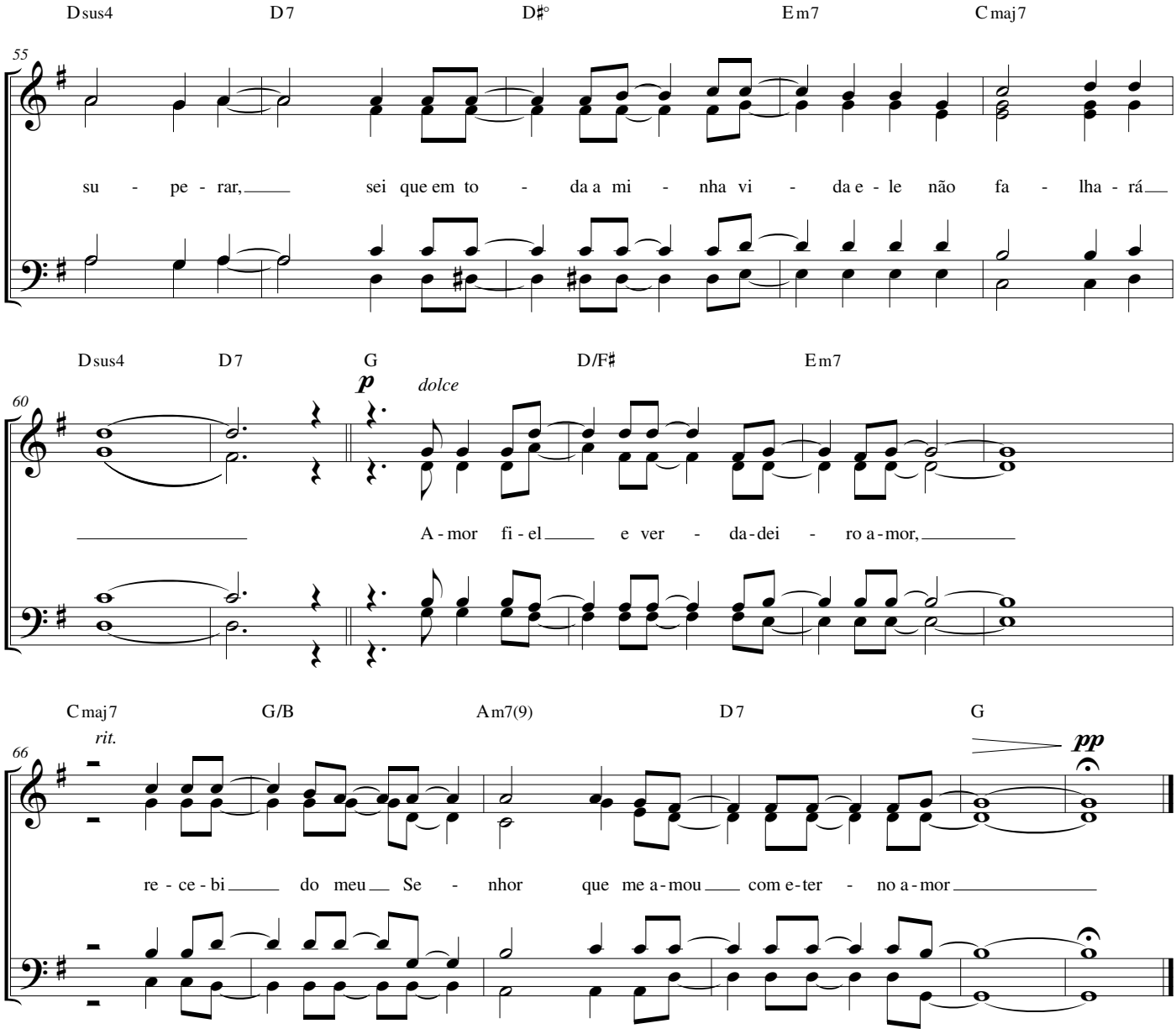
Dsus4 D7 D♯° Em7 Cmaj7
55
su - pe - rar, sei que em to - da a mi - nha vi - da e - le não fa - lha - rá
Dsus4 D7 G D/F♯ Em7
60
p dolce
A - mor fi - el e ver - da - dei - ro a - mor,
Cmaj7 G/B Am7(9) D7 G
rit.
66
pp
re - ce - bi do meu Se - nhor que me a - mou com e - ter - no a - mor