7793 - Perfeito amor

Letra e Música:
Mike Michaele Kunert Deps

Arranjo:
Janne Gonçalves

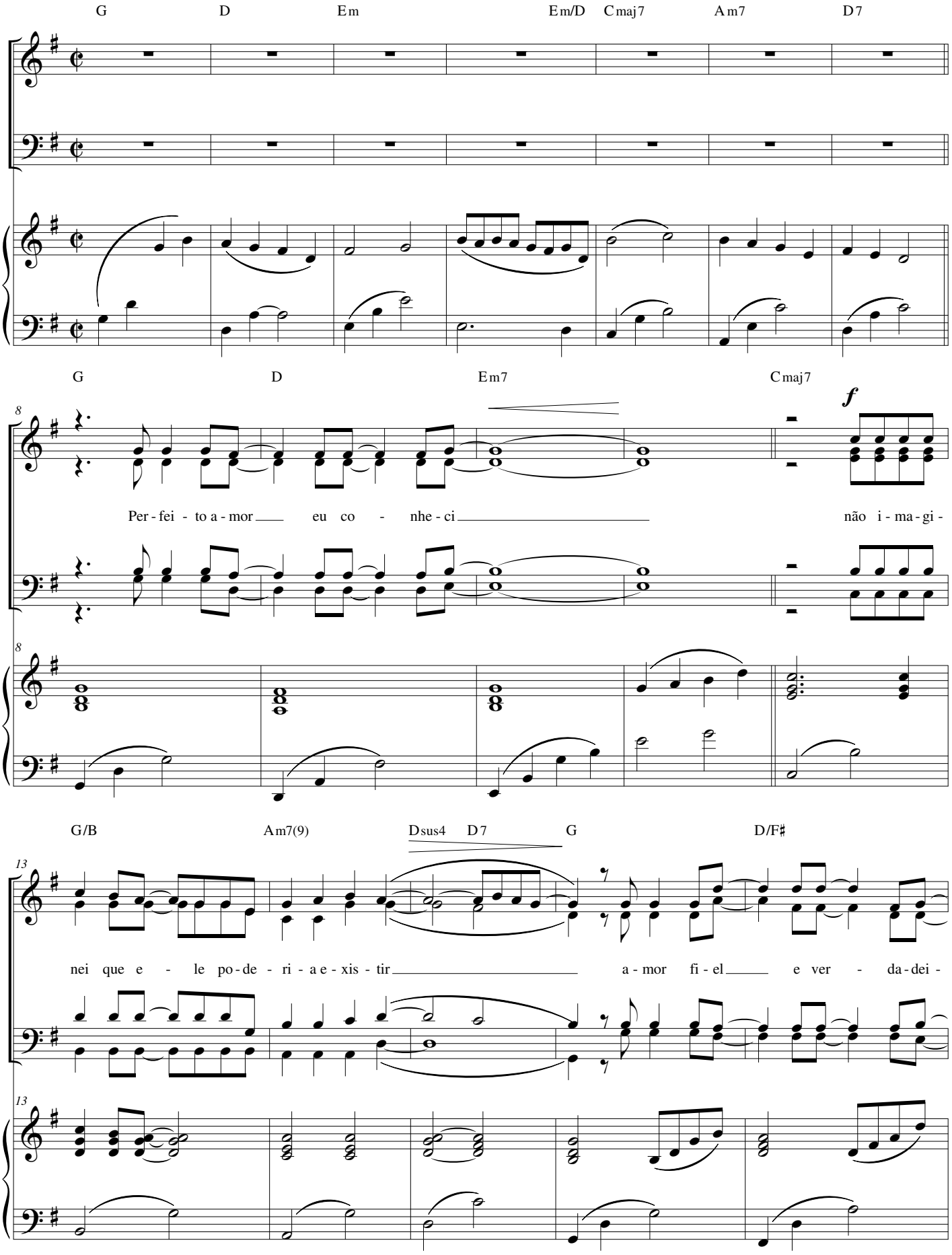

© Central de Louvor - PES

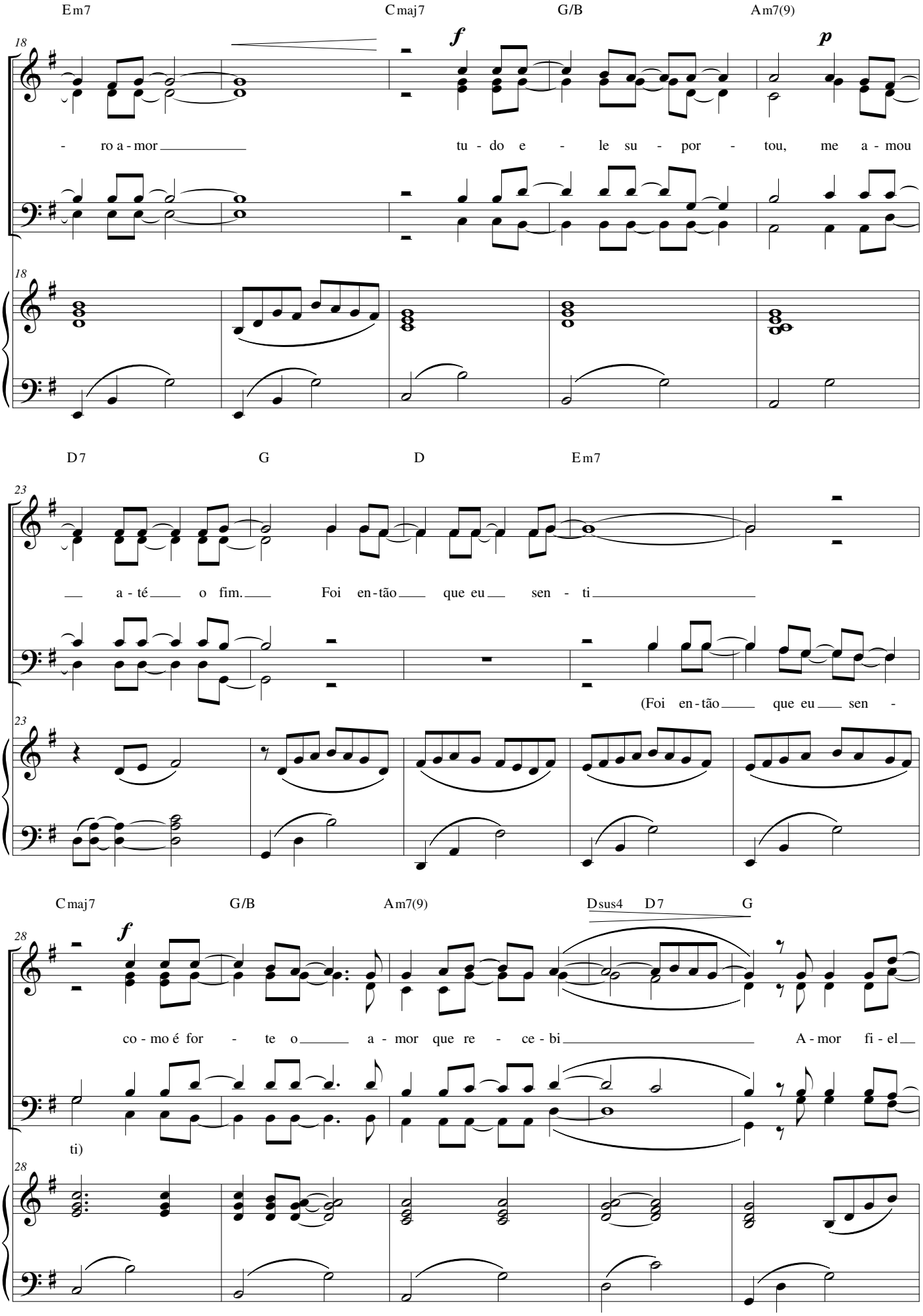
Em7 Cmaj7 G/B Am7(9)
18
f
p
- ro a - mor tu - do e - le su - por - tou, me a - mou
18
D7 G D Em7
23
a - té o fim. Foi en - tão que eu sen - ti
(Foi en - tão que eu sen -
23
Cmaj7 G/B Am7(9) Dsus4 D7 G
28
f
co - mo é for - te o a - mor que re - ce - bi A - mor fi - el
ti)
28

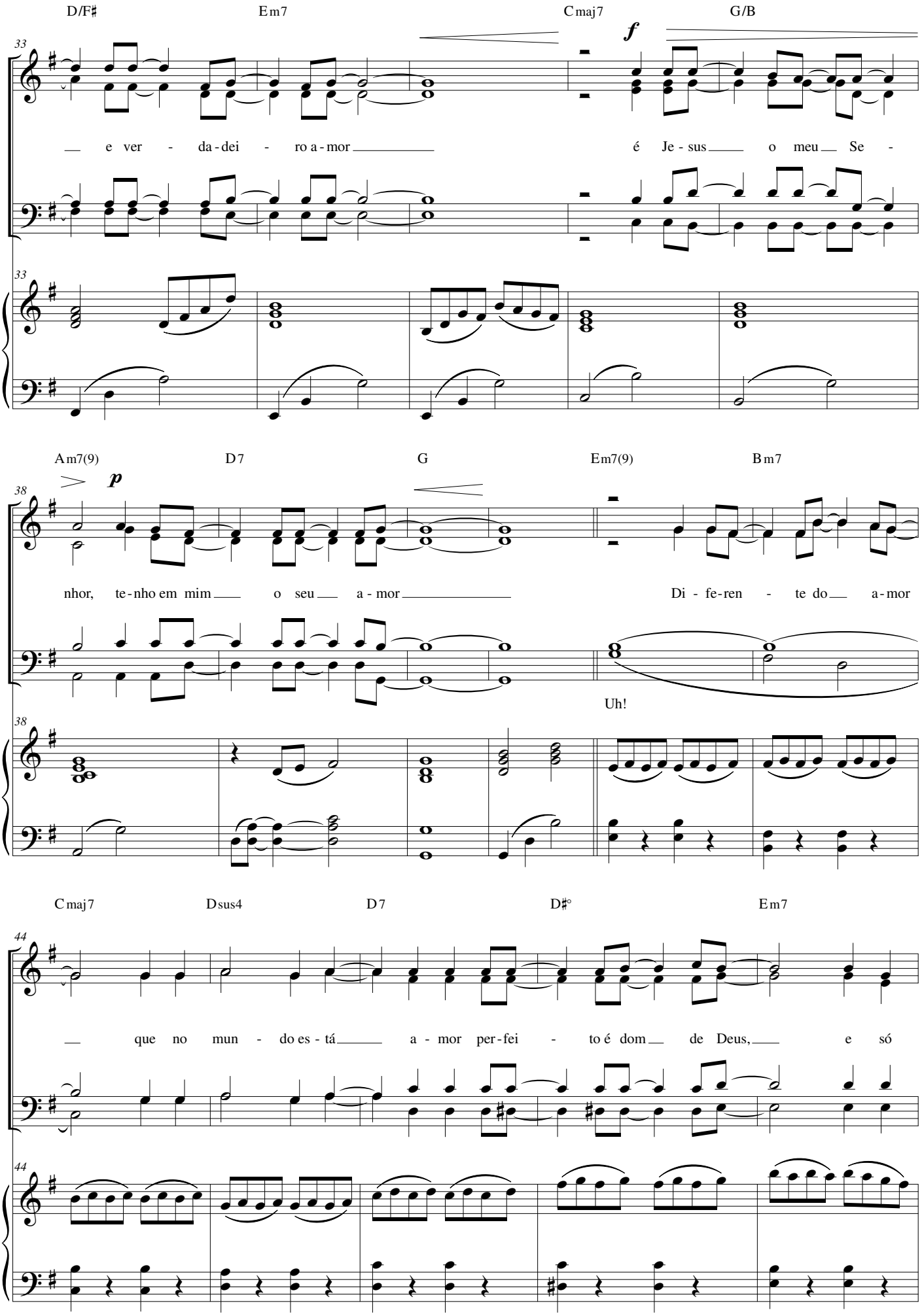
D/F♯ Em7 Cmaj7 G/B
33
f
e ver - da-dei - ro a-mor é Je - sus o meu Se -
Am7(9) D7 G Em7(9) Bm7
38
p
nhor, te-nho em mim o seu a-mor Di - fe-ren - te do a-mor
Uh!
Cmaj7 Dsus4 D7 D♯° Em7
44
que no mun - do es-tá a - mor per-fei - to é dom de Deus, e só

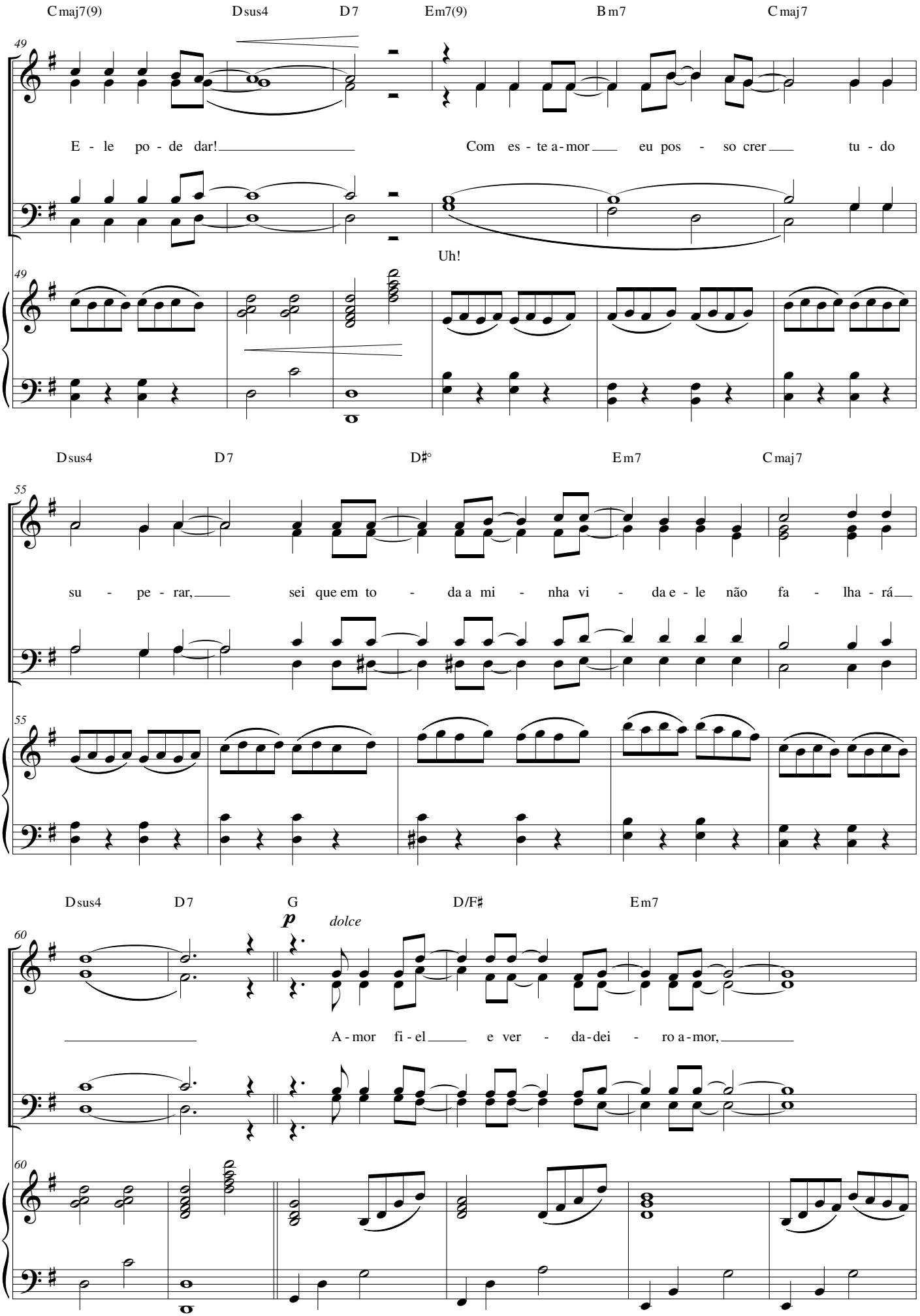
Cmaj7(9) Dsus4 D7 Em7(9) Bm7 Cmaj7
49
E - le po - de dar! Com es - te a - mor eu pos - so crer tu - do
Uh!
Dsus4 D7 D♯° Em7 Cmaj7
55
su - pe - rar, sei que em to - da a mi - nha vi - da e - le não fa - lha - rá
Dsus4 D7 G D/F♯ Em7
60
p dolce
A - mor fi - el e ver - da - dei - ro a - mor,

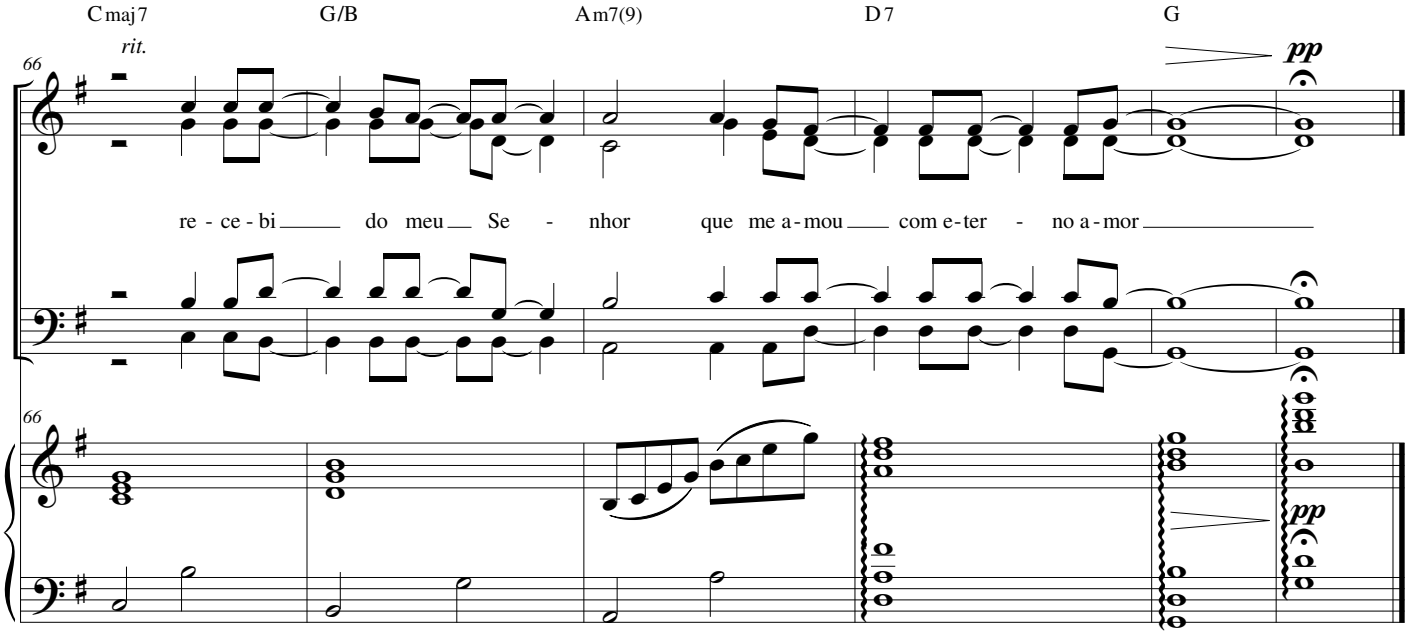
Cmaj7
G/B
Am7(9)
D7
G
rit.
66
pp
re - ce - bi do meu Se - nhor que me a - mou com e - ter - no a - mor
66
pp