Volta de Jesus e Eternidade

530 Oh! Que Saudosa Lembrança

Let. A.N. *Mús.* T.L.H.

♩. = 55 - 65

A A° A E A D/A E7/B

1.Oh! Que sau-do - sa lem-bran - ça te-nho de ti, ó Si-
2.Be - la, mui be-la, é a es-pe - ran - ça dos que vi - gi - am por
3.Diz a Sa-gra-da Es-cri - tu - ra que são for-mo-sos os

4 E7 E E7/B Bm E/D E E7 D/E C♯m/E E7

ão, ter - ra que eu tan - to a - mo, pois és do meu co-ra-
ti, pois e - les re - ce-bem for - ças que só se en-con-tram a-
pés da-que-les que bo - as no - vas le-vam pa-ra os in - fi-

8 A A A° A E7(add9) E7 A A/C♯ F♯m/A C♯m7 A/E

ção; eu pa-ra ti vo - a - rei quan-do o Se-nhor meu vol-
li; os que pro-cu-ram che - gar ao teu re - ga-ço, ó Si-
éis; e se tão be-lo é fa - lar des - sas gran-de - zas a -

12 D D E7/D D D/A C♯m/E E A/E E

tar, pois e - le foi pa-ra o céu e bre-ve vem me bus-
ão, li - vres se-rão de pe - car e de to-da a ten-ta-
qui, que não se-rá o go - zar, a gra-ça que e-xis-te a-

16 A E A A/E D/E A A6 A

car. Sim, eu por-fi - a-rei por es-sa ter-ra de a-
ção.
li?

20 E7 E C♯m/E E C♯m/E E7

lém e lá ter-mi-na-rei as mui-tas lu-tas de a-

24 A E A E7 A A6 A7 C♯° D

quém; lá es-tá meu bom Se-nhor, ao qual eu de-se-jo ver,

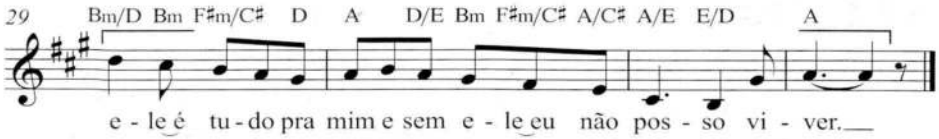

Jerusalém, Jerusalém 531

Let. / Mús. L.S.S.

