Consolo e Encorajamento

370 Jesus é a Rocha Inabalável

Let. / Mús. O.R.C.

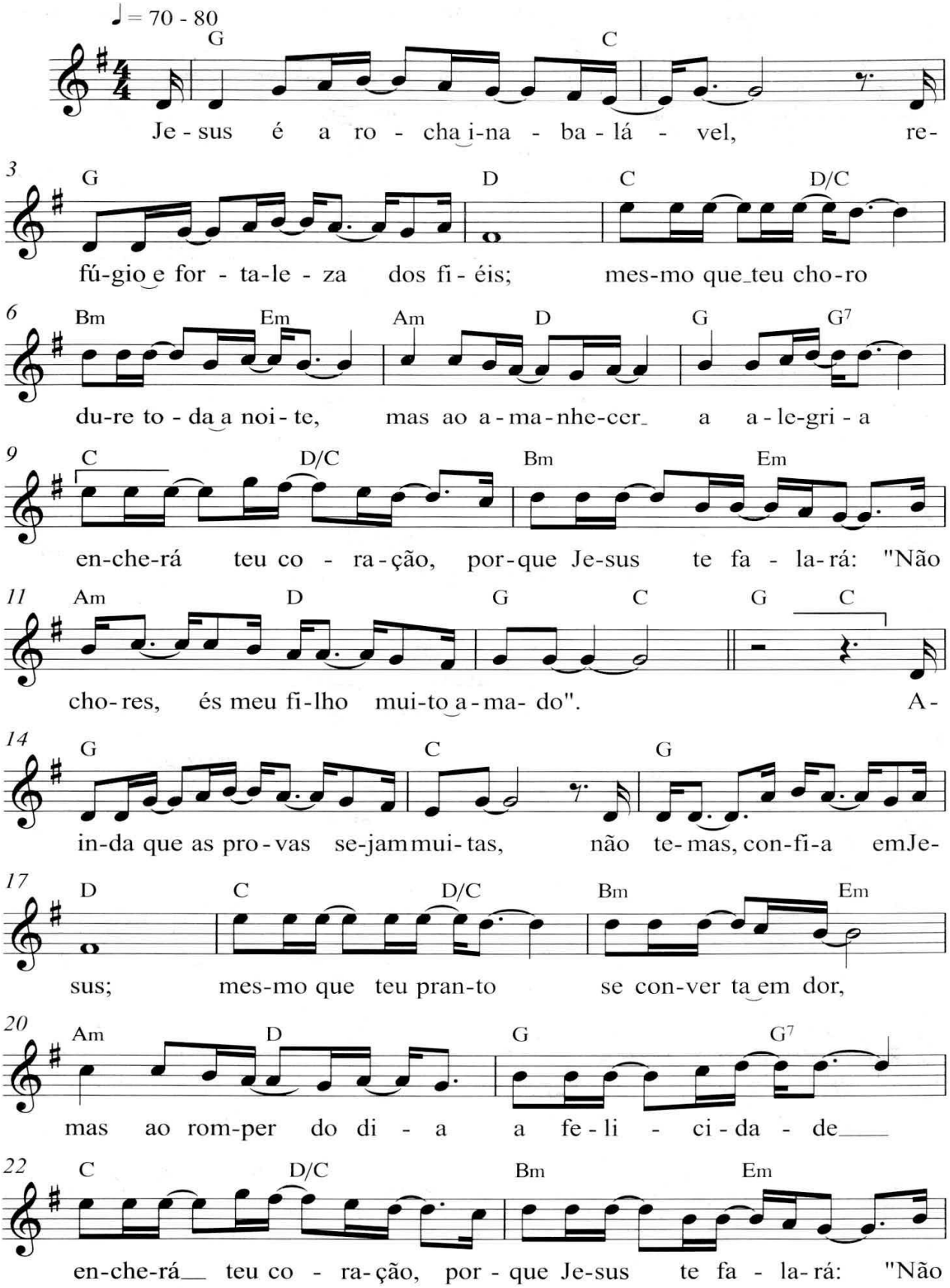

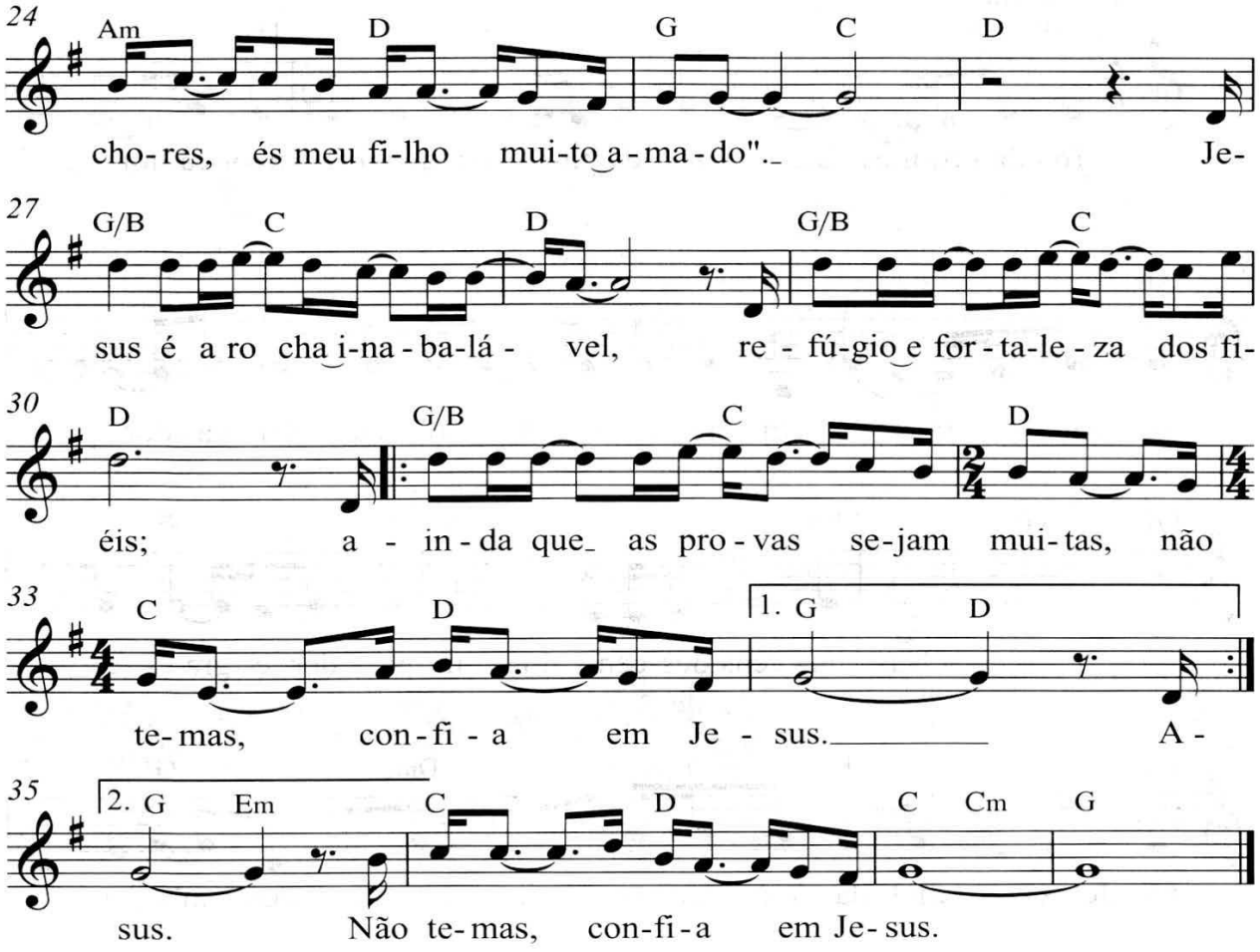
24
Am D G C D
cho-res, és meu fi-lho mui-to a-ma-do". Je-
27
G/B C D G/B C
sus é a ro cha i-na-ba-lá- vel, re-fú-gio e for-ta-le-za dos fi-
30
D G/B C D
éis; a - in-da que as pro-vas se-jam mui-tas, não
33
C D 1. G D
te-mas, con-fi-a em Je - sus. A-
35
2. G Em C D C Cm G
sus. Não te-mas, con-fi-a em Je-sus.